

ARTIGIANATO *oggi e domani*



E PICCOLA IMPRESA

NOTIZIARIO MENSILE DI INFORMAZIONE, CULTURA E ATTUALITÀ
ORGANO UFFICIALE DELLA ASSOCIAZIONE ARTIGIANI E PICCOLE IMPRESE DELLA PROVINCIA DI BIELLA

ADERENTE: CONFARTIGIANATO CONFEDERAZIONE GENERALE ITALIANA DELL'ARTIGIANATO - ROMA
SPEDIZIONE IN ABBONAMENTO POSTALE -70% - FILIALE DI VERCELLI. AUTORIZZAZIONE TRIBUNALE DI BIELLA N. 271 DEL 24-04-81

**dal 1945
a Biella**

N. 6
GIUGNO 2016



facebook
CONFARTIGIANATO BIELLA

You Tube
CONFARTIGIANATO BIELLA



R.E.T.E.
IMPRESE ITALIA

**NOTIZIARIO DALL'ASSOCIAZIONE
DEGLI ARTIGIANI E DELLE PICCOLE IMPRESE
www.confartigianatobiella.it**

BIELLA

CONFARTIGIANATO
Confartigianato
ASSOCIAZIONE ARTIGIANI
E PICCOLE IMPRESE
DELLA PROVINCIA DI BIELLA

VIA GALIMBERTI, 22 - 13900 Biella
Tel. 015 8551711 - Fax 015 8551722
biella@biella.confartigianato.it - confartigianatobiella.it

IL CERCARTIGIANO[®]
DI QUALITÀ

Il portale delle imprese artigiane
www.ilcercartigianodiqualitya.it



AIUTIAMO LE IDEE INNOVATIVE A CRESCERE

SELLALAB è l'**Acceleratore FinTech** del Gruppo Banca Sella focalizzato nel supportare startup con progetti digitali innovativi in ambito banking & finance.

SELLALAB è anche **spazio di co-working**, dove startup e professionisti del mondo digitale possono scegliere di lavorare, crescere e confrontarsi.

Lo spazio si trova a Biella presso il DIGITAL CAMPUS, un distretto tecnologico che si sviluppa all'interno dell'area dello storico Lanificio Maurizio Sella.

SELLALAB **si rivolge a giovani di talento** e **a startup** con progetti concreti e che vogliono innovare e rivoluzionare il mondo del banking attraverso un programma di accelerazione che mette a disposizione spazi di lavoro, mentoring, servizi di API, esperti del mondo finance, ecommerce e sistemi di pagamento, network, e diverse forme di finanziamento e di funding.

SELLALAB
FINTECH ACCELERATOR

VIA CORRADINO SELLA, 10
BIELLA
WWW.SELLALAB.IT
INFO@SELLALAB.IT

"COSTITUITA IL 14 DICEMBRE 1945"

Sede centrale: **BIELLA Via Galimberti, 22**



Sedi zonali:

- COSSATO • CAVAGLIÀ • SERRAVALLE SESIA
- TRIVERO PONZONE • VALLEMOSCO

**Sostieni l'artigianato
con l'associazionismo!**

**Ogni adesione all'associazione
è forza per la categoria!**

viene inviato gratuitamente a tutte le ditte artigiane associate e ad enti vari

Notiziario mensile di informazione, cultura e attualità.
Organo ufficiale dell'Associazione Artigiani e Piccole Imprese della Provincia di Biella.
Aderente: CONFARTIGIANATO
Confederazione Generale Italiana dell'Artigianato.

SEDE LEGALE, DIREZIONE, REDAZIONE

E AMMINISTRAZIONE: 13900 Biella - Via Galimberti, 22
Tel. 015.85.51.711 (5 linee int. ric. aut.) - Fax 015.85.51.722

DIRETTORE RESPONSABILE: Massimo Foscale

REDAZIONE: Massimo Foscale - Franco Volpe
Luigino Bonino

PREPARAZIONE GRAFICA FOTOCOMPOSIZIONE

E STAMPA: Arte della Stampa - 13894 Gaglianico
Via C. Felice Trossi, 143 - Tel. 015.25.44.181 - Fax 015.25.44.283

PUBBLICITÀ: Arte della Stampa - 13894 Gaglianico

Via C. Felice Trossi, 143 - Tel. 015.25.44.181 - Fax 015.25.44.283

FOTOGRAFIE: Foto Studio Sergio Fighera - Biella

Autorizzazione del tribunale di Biella n. 271 del 24 aprile 1981
Spedizione in abbonamento postale - 70% - Filiale di Vercelli

Sommario

- 4** - Grande partecipazione alla gita alla Reggia di Venaria Reale
- 5** - Incidenti sul lavoro: accordo per aiutare vittime e familiari
 - Servizio Asl per far risparmiare tempo agli utenti
- 7** - Rifiuti: rapporto Confartigianato - Convenzione Confartigianato Protos S.O.A. S.p.A.
- 8** - Part-time agevolato per i lavoratori prossimi al pensionamento
- 12** - Il "Cercartigliano di qualità"
- 13** - Appalti pubblici: "Via alla Gara"
 - Alessandro Ciccioni Presidente Camera Commercio Biella Vercelli
- Deduzioni fiscali forfetarie autotrasportatori 2015
- Il Presidente provincia di Biella è il nuovo Presidente Gal Montagne Biellesi
- 14** - Convenzione tra Confartigianato e Mercedes Benz
- 17** - Modello 730 pensionati e dipendenti
- 18** - Comunicare con l'Associazione
- 19** - Confartigianato Fidi Piemonte per favorire piccole e medie imprese
- 21** - Bilateralità utile per imprese e dipendenti
- 23** - Scadenze Luglio 2016

INTERNET

Sede di Biella: www.confartigianatobiella.it - Sede Piemontese: www.confartigianato.piemonte.it

Sede Nazionale: www.confartigianato.it - E-mail: biella@biella.confartigianato.it

LEGGE 196/2003: TUTELA DATI PERSONALI - La informiamo che ai sensi della legge 196/2003 - recante disposizioni per la protezione dei dati personali il suo nominativo e il relativo indirizzo costituiscono oggetto di trattamento finalizzato al recapito del periodico mensile "Artigianato Oggi e Domani". Il trattamento è effettuato mediante operazioni manuali e automatizzate. Avvalendosi del diritto di della stessa legge, potrà, in qualsiasi momento, opporsi all'utilizzo dei Suoi dati, richiederne la modifica o la cancellazione attraverso semplice comunicazione postale o invio di fax Confartigianato - Associazione Artigiani e piccole imprese della Provincia di Biella - Tel. 015 - 85.51.711. La informiamo che il titolare del trattamento è Confartigianato - Associazione Artigiani e piccole imprese della Provincia di Biella con sede in: 13900 Biella - Via Galimberti, 22.



Grande partecipazione alla Gita culturale di 1 giorno alla Reggia di Venaria Reale

di Bruno Carraretto – Presidente ANAP – Confartigianato Biella



Cari Amici,
è mia intenzione porgerVi un sentito ringraziamento, anche a nome del nostro Consiglio Direttivo, per la grande partecipazione alla gita di Primavera che si è tenuta presso la Reggia di Venaria Reale.

La Reggia rappresenta, indubbiamente, una delle meraviglie architettoniche, storiche e culturali che la storia della monarchia piemontese, a partire dal 1658, ha saputo lasciarci.

La Venaria Reale è un grandioso complesso alle porte di Torino con 80.000 metri quadri di edificio monumentale costituito dalla sola struttura immobiliare della Reggia, e 60 ettari di Giardini, beni adiacenti al seicentesco Centro Storico di Venaria ed ai 3.000 ettari recintati del Parco La Mandria. Tutto ciò è un autentico capolavoro dell'architettura e del paesaggio, tant'è vero che nel 1997 è stato dichiarato, dall'UNESCO (Organizzazione delle Nazioni Unite per l'Educazione, la Scienza e la Cultura) PATRIMONIO DELL'UMANITÀ e aperto al pubblico nel 2007 dopo essere stato il cantiere di restauro più rilevante d'Europa per i beni culturali.



La visita guidata, da noi prenotata ed organizzata, ci ha permesso di cogliere particolari e conoscere aspetti appartenenti al passato di questa straordinaria magione, tali da colmare quelle inevitabili lacune culturali, che accomunavano molti di noi.

È straordinariamente importante renderci conto dell'incredibile patrimonio storico appartenente alla nostra bella Italia, di cui, andarne fieri e, soprattutto, realizzare che è alla portata di "tutti".

Per una pura questione di tempo non è stato possibile far visita anche ai giardini reali. Altro straordinario contesto dove hanno trovato magistralmente integrazione l'architettura e la botanica.

I Giardini della Reggia sono oggi diventati uno stretto connubio tra antico e moderno, un dialogo virtuoso tra insediamenti archeologici e opere contemporanee, il tutto incorniciato in un'incomparabile visione all'infinito, che non ha riscontri analoghi fra i giardini italiani per la magnificenza delle prospettive e la vastità del panorama naturale circondato dai boschi del Parco La Mandria e dalla catena montuosa delle Alpi.



Il pranzo, che ha accolto i partecipanti in conclusione della nostra visita, si è svolto in un caratteristico locale nel parco del Valentino, sulle ombrose sponde del Po.

Tutto si è svolto in armonia, serenità e gradimento... la migliore ricompensa per chi, come noi, da anni segue con dedizione il mondo dell'ANAP Biellese di cui, siamo fieri appartenere.

Ancora un ringraziamento a tutti.

Bruno Carraretto

INCIDENTI SUL LAVORO

Un accordo per aiutare le vittime e i familiari

Firmato in Prefettura un Protocollo che permetterà di sveltire le procedure necessarie per avere accesso ai benefici previsti

Quando si verifica un incidente sul lavoro il primo pensiero è rivolto alla vittima e al soccorso immediato. Si pensa a limitare i danni, a tutelare la salute della persona. Il resto passa in secondo piano. Però, poi ci si rende conto che ci sono decine di incombenze burocratiche a cui l'infortunato o la sua famiglia (nello sfortunato caso del decesso) devono pensare. Procedure che rimbalzano il lavoratore (o la famiglia) da un ufficio all'altro.

Si è cercato di fare un passo avanti a favore dei lavoratori: i rappresentanti di Inail, Asl Biella, Consorzio Iris, Consorzio Cissabo, Direzione territoriale del Lavoro, sindacati provinciali Cgil, Cisl, Uil, Unione industriale biellese, Cassa Edile Biellese, Confartigianato e Anmil si sono messi d'accordo su impulso della Prefettura e hanno firmato un protocollo di intesa approvato dal Ministero dell'Interno. Prevede il sostegno alle vittime di incidenti sul lavoro e ai loro familiari.

L'accordo ha l'obiettivo di promuovere la collaborazione tra le parti per garantire, a chi ha subito un infortunio grave o a chi ha perso un familiare a causa di un incidente sul lavoro, assistenza giuridico-amministrativa e psicologica gratuita, accedendo anche a procedure celeri che possano rispondere immediatamente ai bisogni di informazione e di sostegno economico e psicologico che

la famiglia si trova improvvisamente ad affrontare. I firmatari del protocollo realizzeranno un vademecum per fornire agli infortunati e ai loro familiari informazioni chiare sugli strumenti di assistenza cui possono accedere. La sottoscrizione del protocollo s'inserisce nell'ambito delle iniziative per la tutela della salute dei lavoratori promosse dalla Prefettura di Biella.

«Tutti gli attori che hanno sottoscritto il protocollo mettono a disposizione uffici, personale e strutture» spiega Roberto Bonpan, segretario della Cisl. «Capita che i familiari non sappiano cosa fare nella drammaticità dell'evento e non accedano ai benefici previsti; spesso le vittime o i familiari non sono al corrente dei loro diritti e delle procedure da attivare in questi casi». Protocolli simili sono stati firmati in altre parti d'Italia, ognuno con caratteristiche legate alle particolarità territoriali.

Il protocollo sarà diffuso dalla stessa Prefettura: in caso di incidente, chi interverrà per primo (di solito gli ispettori dello Spresal) avrà il compito di avvisare dell'esistenza del protocollo. Il documento era atteso da tempo: negli ultimi mesi il viceprefetto vicario Patrizia Bianchetto aveva convocato diverse riunioni e la bozza era stata rimaneggiata su suggerimento dei diversi firmatari.

da "il Biellese", 31 maggio 2016

Le visure della Camera di Commercio si ottengono anche negli uffici dell'Associazione di Biella e Cossato

Grazie all'accordo TELEMACO stipulato dall'Associazione con la CAMERA DI COMMERCIO di Biella le imprese possono ottenere le visure camerali presso la sede centrale di Biella (via Galimberti 22) dell'Associazione e sede di Cossato.

PATTO DI SUSSIDIARIETÀ PER FAR RISPARMIARE TEMPO AGLI UTENTI

Servizio Asl nelle associazioni di categoria

Accordo siglato: gli associati potranno stampare gli esiti degli esami o prenotare prestazioni

Facilitare l'accesso ai servizi erogati dall'Asl di Biella attraverso la predisposizione di appositi sportelli all'interno delle varie associazioni di categoria, per consentire agli associati di guadagnare tempo ed evitare spostamenti per la prenotazione degli esami, per la stampa dei referti o per ottenere le credenziali per consultare la propria cartella clinica. Martedì mattina, in ospedale, i referenti di Uib, Confartigianato, Cna, Legacoop, Confcooperative e Coldiretti hanno firmato il patto di sussidiarietà che dà il via al percorso per l'allestimento di appositi sportelli nei loro uffici, sotto l'attenta regia

dell'Asl di Biella. «Le ragioni che ci hanno spinti alla firma del patto - ha spiegato il direttore generale dell'Azienda sanitaria, Gianni Bonelli, sono quelle che portano a consolidare una relazione strutturata con realtà rappresentative una parte dei cittadini. Ci consente di conoscere più da vicino il punto di vista di chi usufruisce dei servizi sanitari. Crea le condizioni per ottimizzare il tempo libero affinché possa essere valorizzato al meglio e dà la possibilità all'Asl di riorientare le risorse verso attività.

da "Eco di Biella", 9 giugno 2016

CAAF Confartigianato Pensionati e Dipendenti - SPORTELLI PROVINCIALE

Presso l'Associazione è in funzione il centro di assistenza fiscale per pensionati e dipendenti

MODELLO 730

- Il CAAF Confartigianato Pensionati e Dipendenti fornisce l'assistenza fiscale per gli adempimenti relativi alle denunce dei redditi modello 730 consentendo un rapido recupero dei crediti nei confronti dell'Amministrazione finanziaria.
- Il CAAF Confartigianato Pensionati e Dipendenti è in grado di risolvere i problemi fiscali dei contribuenti evitando intralci burocratici.

PER L'EDILIZIA!

ASTEB

**PROVE SU MATERIALI
DA COSTRUZIONE**

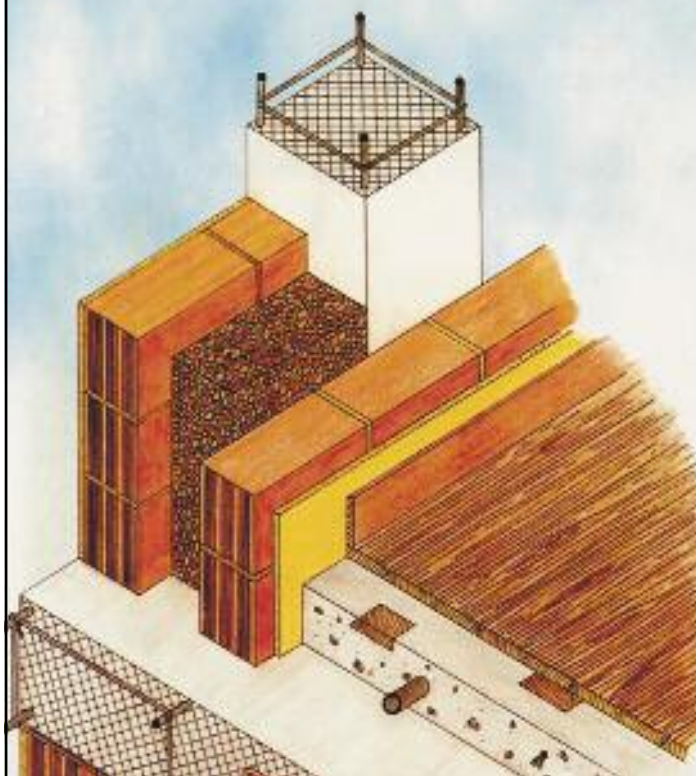

Asteb modifica modulistica e procedure

Avvisiamo la clientela di Asteb Biella che sono state variate alcune procedure del servizio erogato delle quali la segreteria darà ogni informazione necessaria. Asteb è una iniziativa sostenuta dalla Confartigianato di Biella

ASTEB

PROVE DI LABORATORIO

Viale Macallè, 54 - 13900 Biella
Ingresso da Via Vialardi di Verrone, 49
Tel. 015 401777

SERVIZIO LEGALE DELL'ASSOCIAZIONE

Continua il servizio gratuito
di consulenza Legale

**GIOVEDÌ
DALLE ORE 16
ALLE ORE 18,00.**



Con appuntamento telefonico.

Gli Avvocati dell'Associazione sono a disposizione degli associati e loro famigliari tutti i Giovedì dalle ore 16 alle ore 18 per fornire consulenza legale ed ogni informazione in materia di diritto alle seguenti condizioni:

- Nel rispetto della deontologia forense e per l'eventualità di vertenze già patrociniate da altri legali, su di esse non potrà essere erogata consulenza.

- La consulenza è gratuita.

- Qualora oltre alla consulenza venga richiesta anche la redazione di lettere, contratti, documenti, di istanze di negoziazione assistita o di mediazione obbligatoria, occorrerà previamente accordarsi con il legale sull'eventuale compenso per la loro stesura.

Elenco indicativo delle materie supportate:

QUESTIONI COMMERCIALI E SOCIETARIE IN GENERE, APPALTI E SERVIZI, AFFITTI, LOCAZIONI E SFRATTI, RECUPERO CREDITI, SUCCESSIONI EREDITARIE E DIVISIONI, RISARCIMENTO DANNI, SINISTRI STRADALI, VERTEENZE DI LAVORO, PREVIDENZIALI E DI INFORTUNISTICA, DIRITTO PENALE IN GENERE, CARTELLE ESATTORIALI, DIRITTO DI FAMIGLIA E MATRIMONIALE, VERTEENZE IMMOBILIARI.



ANAP - CONFARTIGIANATO
ASSOCIAZIONE NAZIONALE ANZIANI PENSIONATI
GRUPPO PROVINCIALE DI BIELLA

E



I.N.A.P.A.
CONFARTIGIANATO

IL PATRONATO DI ASSISTENZA PREVIDENZIALE

A disposizione, gratuitamente, per tutti i cittadini nella presentazione e nell'istruttoria delle pratiche di:

- **Verifica posizione assicurativa**
- **Domanda di pensione** (Vecchiaia, anzianità, superstiti, invalidità, inabilità)
- **Ricostruzione pensioni**
- **Autorizzazioni assegni familiari**
- **Indennità di disoccupazione**
- **Indennità di maternità, ecc.**
- **Assistenza in caso di infortuni e malattie**
- **Invalità civile, ecc.**

SONO PRESENTI NELLE SEDI CONFARTIGIANATO

- **BIELLA** - Via Galimberti, 22 - Tel. 015.8551711
(Da lunedì a Venerdì orario ufficio)
- **COSSATO** - Via Mercato, 71/73 - Tel. 015.93008
(Mercoledì dalle ore 9 alle ore 12)
- **CAVAGLIA'** - Via Roma, 25 - Tel. 0161.966110
(Mercoledì dalle ore 15 alle ore 18)
- **TRIVERO-PONZONE** - Via Provinciale, 174/G - Tel. 015.7387599
(Giovedì dalle ore 9.30 alle ore 12)

RIFIUTI/RAPPORTO CONFARTIGIANATO

In 5 anni -10% rifiuti, ma cresce costo raccolta: +22,7%. Italia e Roma peggiori in Ue per cittadini insoddisfatti di igiene urbana. Lazio e Roma al top per tariffe più alte, nella Capitale 250 euro pro capite (+51% di media Italia)

“Negli ultimi cinque anni i rifiuti sono diminuiti del 10,1%, ma per la loro raccolta gli italiani hanno pagato il 22,7% in più. C'è qualcosa che non va. Le tariffe dei servizi erogati da soggetti pubblici devono rispettare il mercato e non possono essere una variabile indipendente, troppo spesso utilizzata per fare cassa e mettere a posto i guasti di una cattiva gestione”.

Confartigianato denuncia l'alto costo dei servizi di raccolta rifiuti e pulizia delle città italiane.

Il quadro che emerge da un rapporto realizzato dalla Confederazione è allarmante. Nel nostro Paese, infatti, le tariffe per la raccolta dei rifiuti corrono ben più dell'inflazione: negli ultimi 5 anni sono aumentate del 22,7%, vale a dire il 15% in più rispetto al tasso di inflazione (+7,7%) e il 13,1% in più rispetto alla crescita media del costo di questo servizio (+9,6%) registrata nell'Eurozona.

Confartigianato ha calcolato il costo del servizio di igiene urbana per le tasche di famiglie e imprenditori che in media, nel 2014, hanno pagato 167,80 euro pro capite, per un totale di 10,2 miliardi.

A livello regionale le tariffe più alte d'Italia si registrano nel Lazio con un costo di 220,3 euro per abitante. Seguono Liguria con 212,7 euro/abitante, Toscana con 210,3 euro/abitante, Campania con 196,7 euro/abitante, Sardegna con 192,1 euro pro capite, Umbria con 182,2 euro pro capite (+13,1%), Emilia Romagna con 168,5 euro di costi pro capite.

All'altro capo della classifica, la regione più virtuosa è il Molise dove i cittadini pagano 116,2 pro capite per il servizio di igiene urbana. Secondo posto per il Trentino Alto Adige con un costo di 130,6 euro pro capite e medaglia di bronzo per il Friuli Venezia Giulia con un costo per abitante di 130,7 euro.

Ma quel che è peggio è che nelle città in cui le tariffe sono più alte è peggiore la qualità del servizio. Come a Roma che, secondo il rapporto di Confartigianato, detiene il primato negativo dei costi più alti per l'igiene urbana e della maggiore insoddisfazione dei cittadini per questo servizio. La raccolta di immondizia

costa agli abitanti della Capitale 249,9 euro pro capite, il 50,9% in più rispetto alla media nazionale ed il 9,5% in più rispetto ai 228,15 euro rilevati nel 2010. Roma assorbe il 7,8% dei costi nazionali per il servizio di igiene urbana.

Nel dettaglio, a Roma il costo unitario del servizio di igiene urbana – calcolato dividendo la spesa per il peso totale dei rifiuti – è di 41,18 cent/kg, superiore del 24,9% rispetto al valore medio nazionale (32,97 cent/kg) ed imputabile soprattutto allo spazzamento che costa 15,72 cent/kg, tre volte e mezzo maggiore (252,7%) rispetto ai 4,47 euro/kg della media nazionale.

A fronte di questi costi, solo il 9% dei cittadini romani è soddisfatto per la pulizia della capitale. Tra il 2011 e il 2015 la soddisfazione è calata del 17,7% e, nel dettaglio, soltanto un quinto degli abitanti della capitale apprezza igiene e decoro dei cassonetti (22,6%), pulizia delle aree intorno ai cassonetti (21,7%) e pulizia nella propria zona (21,3%). In Italia soltanto Palermo batte Roma, con appena il 7% dei cittadini soddisfatti per l'igiene urbana. Al contrario, la situazione migliore si registra a Verona, con il 71% dei cittadini soddisfatti per la pulizia della città, seguita da Bologna (49%) e Torino (48%).

Ma, in generale, la rilevazione di Confartigianato mostra che soltanto un terzo (34%) degli italiani è soddisfatto della pulizia della propria città, un valore inferiore di ben 29 punti percentuali rispetto al 62% della media europea e che ci colloca all'ultimo posto in Europa per il livello di soddisfazione dei servizi di igiene urbana. “Le regole di una sana gestione imprenditoriale – sottolinea Confartigianato – devono valere anche per l'amministrazione dei nostri Comuni e delle nostre città, non soltanto per i privati, e devono essere mirate a innalzare la qualità dei servizi e a migliorare la convenienza di prezzi e tariffe. I tagli alle società partecipate a livello locale che non conseguono risultati di efficienza nell'erogazione dei servizi sono una modalità che noi suggeriamo per realizzare in concreto la spending review annunciata dal Governo”.

CORSI PONTEGGI

Montaggio e smontaggio di ponteggi da cantiere

LE IMPRESE INTERESSATE AI CORSI OBBLIGATORI PER LEGGE POSSONO RIVOLGERSI AI NOSTRI UFFICI PER OGNI INFORMAZIONE

ATTESTAZIONE SOA

Convenzione Confartigianato - Protos S.O.A. S.p.A.

L'attestazione SOA è la certificazione obbligatoria per le imprese che intendono partecipare all'esecuzione di opere pubbliche per importi superiori a € 150.000,00, che attesta e garantisce il possesso da parte dell'azienda di tutti i requisiti previsti dalla attuale normativa in ambito di Contratti di lavori Pubblici.

L'attestazione ha una validità quinquennale, previa verifica al terzo anno, e viene rilasciata, a seguito di un'i-

strutturata, da appositi Organismi di Attestazione, ovvero società autorizzate da parte dell'Autorità per la Vigilanza sui Contratti Pubblici. Al fine di assistere le imprese interessate alla qualificazione aziendale, Confartigianato Biella ha recentemente sottoscritto una convenzione con PROTOS S.O.A. S.p.A., partner di riferimento di ANAEP - Confartigianato. Per quanti fossero interessati, vi invitiamo a contattare i ns. Uffici (tel. 015/8551745).

Part-time agevolato per i lavoratori prossimi al pensionamento

Il Ministro del Lavoro e delle Politiche Sociali, di concerto con il Ministro dell'Economia e delle Finanze, ha assunto il decreto 13 aprile 2016 con il quale – in ottemperanza al comma 284 dell'unico articolo della legge di stabilità per il 2016 – ha dettato le modalità per l'accesso al cosiddetto part-time agevolato. Con la presente si illustra la materia nel suo complesso tenendo conto di quanto stabilito dal decreto.

La legge di stabilità per il 2016 ha introdotto un **particolare regime di lavoro a tempo parziale** finalizzato ad incentivare economicamente processi di riduzione di orario di lavoro nei confronti dei lavoratori prossimi alla pensione, in un quadro di flessibilità dell'uscita dal mondo del lavoro, le cui modalità di applicazione erano demandate ad un decreto del Ministro del Lavoro e delle Politiche Sociali da emanarsi entro 60 giorni dell'entrata in vigore della legge.

Il suddetto Ministro, di concerto con il Ministro dell'Economia e delle Finanze, ha assunto il decreto 13 aprile 2016 con il quale – in ottemperanza al comma 284 dell'unico articolo della legge 28 dicembre 2015, n. 208 – ha stabilito le modalità per l'accesso al cosiddetto part-time agevolato.

AMBITO DI APPLICAZIONE

Sono destinatari della disposizione tutti i lavoratori dipendenti del settore privato indipendentemente dal fondo previdenziale di iscrizione, compresi i lavoratori che, a vario titolo sono iscritti alla gestione ex-INPDAP; il decreto, infatti, aggiunge il riferimento ai fondi esclusivi dell'AGO. Sono esclusi, invece i dipendenti delle pubbliche amministrazioni.

Per accedere al beneficio i suddetti lavoratori devono essere titolari di un rapporto di lavoro full-time a tempo indeterminato; sono esclusi, quindi, i titolari di un rapporto di lavoro part-time che volessero ridurre ulteriormente l'orario di lavoro.

I soggetti interessati devono essere in possesso del requisito di contribuzione per l'accesso a **pensione di vecchiaia** al momento della trasformazione del contratto di lavoro, e perfezionare il relativo requisito anagrafico entro il 31 dicembre 2018.

Il riferimento esplicito al comma 6 dell'articolo 24 del D.L. 201/2011, già previsto nella legge di stabilità e confermato dal decreto, imporrebbe di ritenere che il requisito di contribuzione sia esclusivamente quello ordinario dei 20 anni e il requisito anagrafico sia quello ordinario¹; sarebbero, quindi, esclusi i soggetti che, a vario titolo, possono accedere a pensione di vecchiaia entro il 2018, in virtù di requisiti anagrafici e contributivi diversi.

Ne consegue che i potenziali destinatari della norma sono gli uomini nati tra ottobre 1949 e maggio 1952. Le donne, invece – in considerazione del minor requisito anagrafico previsto fino al 2017 –, a meno che non rincorrono il requisito anagrafico per carenza del requisito dei 20 anni di contribuzione, **sarebbero solo le nate in aprile e maggio 1952** per le quali il naturale compimento dell'età pensionabile si colloca rispettivamente a novembre e dicembre 2017.

¹ Si riportano la tabella dei requisiti anagrafici per la pensione di vecchiaia vigenti tra il 2016 e il 2018.

ANNO	DONNE	UOMINI
2016	65 anni e 7 mesi	66 anni e 7 mesi
2017		
2018	66 anni e 7 mesi	

Infatti, una lavoratrice nata, ad esempio, nel marzo del 1952 potrebbe aver compiuto l'età pensionabile di 63 anni e 9 mesi a novembre del 2015 se aveva perfezionato i 20 anni di contributi; in caso contrario dovrebbe perfezionare il requisito previsto negli anni successivi, a seconda del momento in cui raggiunge il requisito di contribuzione, e potrebbe, quindi, fruire del beneficio in questione.

*Peraltro, la **norma eccezionale** prevista dal comma 15bis dell'articolo 24 del D.L.*

201/2011 consente alle lavoratrici che abbiano compiuto nel corso del 2012 i 60 anni di età e i 20 anni di contribuzione, di accedere al pensionamento al compimento dei 64 anni e 7 mesi. Nel caso della lavoratrice nata a maggio 1952 il perfezionamento della specifica età pensionabile si collocherebbe a dicembre 2016. In questi casi, ad avviso della scrivente, l'accesso al part-time agevolato non dovrebbe essere precluso benché tale requisito sia stabilito dal comma 15bis e non dal comma 6 al quale la disposizioni in esame fa esplicito riferimento; infatti la facoltà prevista dal legislatore del 2011 non esclude che le lavoratrici interessate possano accedere a pensione secondo il requisito anagrafico ordinario che, se perfezionato entro il 2018, consentirebbe l'uscita flessibile dal mondo del lavoro. Sul punto, tuttavia, sarà necessario acquisire il parere dell'INPS.

BENEFICIO

L'accordo di trasformazione del rapporto di lavoro da full-time in part-time, orizzontale o verticale, deve prevedere una riduzione dell'orario di lavoro non inferiore al 40% e non superiore al 60%.

L'incentivo economico consiste in un elemento retributivo, in aggiunta all'ordinaria retribuzione, corrispondente all'importo dei contributi previdenziali IVS a carico del datore di lavoro relativi alla parte di retribuzione non percepita per effetto della riduzione dell'orario. La somma corrisposta a tale titolo non concorre alla formazione del reddito da lavoro dipendente e non è soggetta a nessuna contribuzione previdenziale e assicurativa.

Per il periodo di durata del contratto il lavoratore ha diritto all'accredito della contribuzione figurativa calcolata sulla retribuzione non percepita per effetto della riduzione dell'orario, cosicché la trasformazione del

Corsi di formazione sicurezza del lavoro

Ricordiamo alle imprese biellesi che presso la sede della Confartigianato di Biella possono essere acquisite tutte le informazioni ed effettuate le iscrizioni delle varie tipologie di corso anche obbligatori inerenti la sicurezza del lavoro dai titolari ai lavoratori. L'ufficio ambiente e sicurezza della Confartigianato di Biella offre anche assistenza sulle valutazioni dei rischi sulla medicina del lavoro e su tutti gli adempimenti connessi all'ambiente (tel. 015 8551711).

rapporto di lavoro non incide negativamente sul futuro trattamento pensionistico.

Peraltro, per espressa previsione di legge, in questi casi si applica il comma 6, dell'articolo 41 del decreto legislativo n. 148/2015 che stabilisce la neutralizzazione delle settimane di contribuzione corrispondenti al lavoro a tempo parziale ai fini dell'individuazione della retribuzione pensionabile, qualora questa comporti un trattamento più favorevole.

Di conseguenza, per la quota di pensione calcolata con il sistema retributivo sembrerebbe che si terrà conto del trattamento più favorevole tra quello ottenuto:

- con la retribuzione pensionabile determinata prendendo in considerazione solo le retribuzioni e le setti-

mane accreditate nel periodo antecedente alla trasformazione del rapporto;

- con la retribuzione pensionabile determinata prendendo in considerazione le retribuzioni e le settimane accreditate nel periodo antecedente la data del pensionamento e quindi anche delle retribuzioni percepite nell'ambito del rapporto di lavoro a tempo parziale integrate dalla contribuzione figurativa.

L'eventuale neutralizzazione del periodo di part-time non incide sulla quota di pensione calcolata con il sistema contributivo; l'accredito della relativa contribuzione figurativa, quindi, esplicherà pienamente i suoi effetti.

Nella Sede dell'Associazione un ampio parcheggio per gli associati



L'ingresso del parcheggio è nella via Don Sturzo a fianco del nuovo fabbricato dell'Associazione (come si osserva nella foto sopra) ovvero appena oltre la palazzina bianca.

...ADERIRE CONVIENE!
:-)

ADERISCI A FONDARTIGIANATO

LA FORMAZIONE PROFESSIONALE UTILE A DIPENDENTI E IMPRESE DELL'ARTIGIANATO

FONDARTIGIANATO

La nuova era dell'auto-transporto



Associati a Confartigianato Trasporti Servizi

L'iscrizione alla società Confartigianato Trasporti Servizi è consentita per Statuto Sociale a tutte le imprese di Autotrasporto conto terzi regolarmente iscritte negli Albi Provinciali. A seguito di delibera del Consiglio di Amministrazione possono essere iscritte anche altre tipologie di imprese al fine di consolidare il numero degli associati e per costituire massa critica di utenti per la negoziazione di servizi in regime di convenzione. Per l'iscrizione alla CTS è necessario presentare apposita domanda di ammissione al Consiglio di Amministrazione.

Con la domanda l'impresa aspirante all'iscrizione indica il numero delle azioni che intende acquisire (minimo 1 azione per il valore nominale di euro 50).

...ADERIRE
CONVIENE!

;-)

VOLONTARIAMENTE
ANCHE
PER

SANARTI
www.sanarti.it
info@sanarti.it
06.876.780.95

LA SANITÀ INTEGRATIVA
CONTRATTUALE PER I DIPENDENTI
DELL'ARTIGIANATO

TITOLARI
COLLABORATORI
LAVORATORI AUTONOMI
FAMILIARI DEI DIPENDENTI E DEI TITOLARI

LE PRESTAZIONI

- ricovero per grandi interventi chirurgici
- prestazioni di alta specializzazione
- visite specialistiche
- ticket sanitari per accertamenti diagnostici e pronto soccorso
- pacchetto maternità
- prestazioni odontoiatriche particolari
- prestazioni di implantologia dentale e di avulsione dei denti
- prestazioni diagnostiche particolari (pacchetti prevenzione) e sindrome metabolica
- grave inabilità determinata da invalidità permanente dovuta a infortunio sul lavoro oppure da gravi patologie
- piani assistenziali per non autosufficienze
- altro...



SAN.ARTI.

FONDO DI ASSISTENZA SANITARIA INTEGRATIVA
PER I LAVORATORI DELL'ARTIGIANATO

Confartigianato
IMPRESSE PIEMONTE

CNA Piemonte

CASARTIGIANI
PIEMONTE

CGIL
PIEMONTE

CISL
PIEMONTE

UIL
PIEMONTE

Il binomio vincente:



GENERALI
INA Assitalia



ERAV

ENTE REGIONALE
ASSISTENZA VOLONTARIA
10123 TORINO - Via A. Doria, 15
Tel. 011/812.70.30



GRUPPO



Confartigianato

IMPRESE PIEMONTE

ERAV Salute



ERAV Cash Malattia



ERAV Infortuni



ERAV Responsabilità Civile



ERAV Tutela Giudiziarla



ERAV R.C. Auto



ERAV Previdenza Complementare



L'ATTIVITÀ ERAV

Sono trascorsi trentun anni dalla costituzione dell'Ente e da quando si è dato vita alla Convenzione con l'INA ASSITALIA per le coperture assicurative ai tesserati. Abbiamo chiesto al presidente Sonzini alcune indicazioni circa l'attività dell'Ente ed in proposito ci è stato relazionato come inizialmente siano stati garantiti i rimborsi per le malattie, interventi chirurgici, infortuni e parto, affinando successivamente le prestazioni secondo le richieste che pervenivano dagli aderenti con estensione quindi a coperture per mancati guadagni, spese infermieristiche, nonché diarie per ricovero e per convalescenza.

Ancora oggi, ha sottolineato il presidente, quanto proposto dall'Erav è riconosciuto come uno dei migliori "pacchetti" assicurativi esistenti sul mercato. Deve essere sottolineata l'azione svolta dalle Associazioni provinciali di Confartigianato che ha permesso di aumentare i tesserati a livelli che nel lontano 1980 parevano, a detta dei dirigenti del periodo, irraggiungibili.

Recentemente si sono ottenute dall'INA ASSITALIA le integrazioni delle garanzie con nuovi prodotti che coprono interamente non solo l'attività del singolo imprenditore ma anche delle famiglie ed in proposito ci riferiamo a **ERAV Cash Malattia, che riconosce un indennizzo da 5.000,00 a 10.000,00 euro per infarto, ictus cerebrale ed altre patologie, nonché una diaria giornaliera post ricovero, con costi decisamente contenuti.**

Sono stati notevolmente aumentati i massimali dei contratti relativi alla Responsabilità Civile verso terzi con copertura anche per danni ed infortuni ai dipendenti e collaboratori.

Per quest'ultima, ha proseguito il presidente, riteniamo opportuno sottolineare che si tratta di una polizza che ogni imprenditore dovrebbe avere per una tranquilla gestione della attività.

Una copertura assicurativa altrettanto importante riguarda la Responsabilità Civile Auto, che interessa Incendio e Furto, estesa anche ai danni causati al proprio automezzo (Kasco).

La polizza in questione è assolutamente vantaggiosa per coloro che sono già titolari di una polizza ERAV.

Ricordiamo che tutte le garanzie offerte dalla Convenzione ERAV-INA ASSITALIA sono riservate ad artigiani, commercianti, piccole imprese e sono estese anche ai familiari ed ai collaboratori.

Il presidente Sonzini ha concluso sottolineando che Informazioni dettagliate su quanto viene offerto dalla Convenzione ERAV-INA ASSITALIA possono essere richieste, senza alcun impegno o spesa, alle Agenzie elencate in calce.



Giorgio Felici

CONFARTIGIANATO IMPRESE PIEMONTE Via Andrea Doria, 15 Torino Tel. 011 81 27 500

Sedi Provinciali Confartigianato e Agenzie INA Assitalia Convenzionate Erav

CONFARTIGIANATO BIELLA

Via Galimberti, 22 Tel. 015 855 17 11

Agenzia INA ASSITALIA

Via Pietro Micca, 31 Biella Tel. 015 25 28 111

Agenzia INA ASSITALIA

Viale Duca D'Aosta, 51 Borgosesia Tel. 0163 200 500

www.erav.it



TERZA EDIZIONE 2015-2016

Guida alle Aziende Artigiane di Qualità e alle altre Attività di Eccellenza del Biellese



ABBIGLIAMENTO, MODA, SARTORIE – AZIENDE AGRICOLE ALIMENTARI, PRODOTTI TIPICI, VINI, BIRRE, LIQUORI – RISTORAZIONE, AGRITURISMI, BED AND BREAKFAST – AUTO, MOTO, CICLI – BELLEZZA, BENESSERE, SALUTE – CASA, ARREDO, ARREDO BAGNO, RIPARAZIONI DOMESTICHE, ASSISTENZA, RIPARAZIONE ELETTRODOMESTICI – EDILIZIA, FORNITURA DI TUTTI I LAVORI PER LA CASA – STUDI TECNICI PROFESSIONALI, CONSULENZE, CERTIFICAZIONI, PROGETTAZIONI – ELETTRICITÀ, IMPIANTI, SISTEMI DI SICUREZZA, AUTOMATISMI – IDRAULICI, IMPIANTI RISCALDAMENTO, IDRICI, SANITARI – OPERE DA FALEGNAME, MOBILI, PORTE, SERRAMENTI – OPERE DA FABBRO, COSTRUZIONI METALLICHE – SERVIZI ECOLOGICI AMBIENTALI – GIARDINAGGIO, LAVORI, MACCHINE, ATTREZZI – LAVORAZIONI ARTISTICHE ARTIGIANALI - IDEE REGALO – MUSICA, FOTO, TELEFONIA, TELECOMUNICAZIONI – INFORMATICA, GRAFICA, INTERNET – UFFICIO, MACCHINE, ARREDI – TRASLOCHI, TRASPORTI – FORNITORI DI MATERIALE PER EDILIZIA, LEGNO, ELETTRICITÀ, IDROTERMOSANITARIO, RISCALDAMENTO.

Per la Sua azienda il progetto completo prevede

Inserimento di tutti i dati storici, tecnici e professionali della Sua azienda completi di fotografie, **in spazi personalizzati all'interno della nuova guida cartacea che avrà validità biennale 2015 - 2016** attualmente in fase finale di preparazione che come per le precedenti edizioni verrà consegnata tramite Poste Italiane presso tutte le abitazioni delle famiglie biellesi, presso le sedi delle attività artigianali e commerciali e presso tutti gli studi di professionisti quali architetti, ingegneri, medici, avvocati, commercialisti, geometri, periti, amministratori di condominio ecc.

Fornitura di un sito internet all'interno del portale **www.ilcercartigianodiquality.it** in una o più delle numerose categorie merceologiche, **fortemente indicizzate e facilmente rintracciabili sul motore di ricerca GOOGLE per gli anni 2015 - 2016.**

Fornitura di servizi pubbliredazionali alla sua azienda all'interno della pagina commerciale che il **Cercartigiano gestisce su Face Book e sugli altri social Network per gli anni 2015 - 2016.**

Pubblicazioni mensili dei Suoi dati aziendali completi, riportati in base alla sua attività svolta nelle giuste categorie merceologiche del Cercartigiano di Qualità in un inserto speciale su due pagine intere de: **"La Stampa", "Il Biellese", "Eco di Biella", "La Nuova Provincia", "Notizia Oggi"** per gli anni 2015 - 2016.

**COSTO TOTALE DI PARTECIPAZIONE
PER TUTTI I SERVIZI SOPRA DESCRITTI
PER GLI ANNI 2015/16
È DI EURO 300,00 + IVA PER GLI SPAZI PICCOLI E
DI EURO 500,00 + IVA PER GLI SPAZI PIÙ GRANDI**

www.ilcercartigianodiquality.it

PER ULTERIORI INFORMAZIONI CONTATTARE
L'UFFICIO DI PROMOZIONE E MARKETING
DI CONFARTIGIANATO BIELLA AI NUMERI:

015.85.51.771 - 349.87.19.707



Appalti pubblici: il servizio "Via alla Gara" è attivo

Confartigianato consapevole della nota difficoltà da parte delle piccole e medie imprese di disporre di informazioni puntuali sulle gare di appalto pubbliche e i relativi esiti di gara, ha ritenuto utile promuovere il servizio gratuito denominato "Via alla Gara", **riservato esclusivamente alle aziende iscritte alla nostra Confederazione**. Si tratta di un database aggiornato costantemente

e dedicato alle imprese dell'edilizia che consente una ricerca veloce e dettagliata delle gare di specifico interesse: attraverso l'**accesso riservato**, sarà possibile consultare facilmente tutte le informazioni sui bandi, personalizzando la ricerca per Regione, importo, categoria Soa, nonché richiedere anche i bandi e/o gli esiti di gara in versione integrale.

TG@Confartigianato: il TG on line settimanale

Ogni lunedì è possibile seguire il notiziario televisivo settimanale di Confartigianato collegandosi alla home page del sito **www.confartigianato.it**.



La nuova Camera di Commercio Biella Vercelli ha il Presidente: Alessandro Ciccioni

Il nuovo consiglio camerale ha eletto nei giorni scorsi Alessandro Ciccioni il proprio Presidente. Succede, per il biellese, ad Andrea Fortolan che era stato espresso da Confartigianato.

Deduzioni fiscali forfetarie autotrasportatori per il 2015

Gli importi per il 2015 sulla base degli stanziamenti previsti dal Decreto di riparto delle risorse oggi firmato dal Ministro delle infrastrutture e dei trasporti

L'Agenzia delle Entrate, sulla base delle indicazioni che il Ministero dell'economia e delle finanze fornirà nei prossimi giorni a seguito della trattativa fra la categoria dell'autotrasporto ed il Ministero delle infrastrutture e dei trasporti, indicherà l'ammontare delle deduzioni forfetarie riconosciute agli autotrasportatori per conto terzi per il 2015 di cui all'articolo 66, comma 5 del TUIR.

Nelle more del comunicato dell'Agenzia delle entrate, si anticipano gli importi delle deduzioni che potranno essere utilizzate per il calcolo del reddito imponibile:

- 17,85 euro per i trasporti nel Comune in cui ha sede l'impresa (ossia il 35% di 51.00 euro);

- 51,00 euro per trasporti oltre il Comune in cui ha sede l'impresa.

Si evidenzia che per l'anno 2015 non sarà previsto un ammontare di deduzione differenziato in base all'ambito regionale o di regioni confinanti ovvero oltre tale ambito. Il comunicato dell'Agenzia fornirà altresì precisazioni per la compilazione dei modelli che prevedono l'indicazione delle deduzioni in relazione ai tre livelli di intervento previsti per gli anni passati.

Qualora a seguito di ulteriori trattative gli importi saranno incrementati sarà possibile recuperare le eventuali maggiori imposte eventualmente versate tramite compensazione.

Il Presidente della provincia di Biella Emanuele Ramella Pralungo è il nuovo Presidente del Gal Montagne Biellesi

Sostituisce Mario Novaretti, presidente uscente e guida il nuovo consiglio di amministrazione di cui fa parte Confartigianato nella persona del Direttore Massimo Foscale.



NUOVA CONVENZIONE CONFARTIGIANATO

Mercedes Benz

In seguito delle attività intraprese con Mercedes-Benz che hanno portato alla realizzazione dell'iniziativa Artigeno, è da oggi disponibile una nuova Convenzione con Mercedes-Benz Italia Vans che consente alle imprese associate Confartigianato di

acquistare, direttamente od in leasing, i veicoli commerciali della gamma Citan, Vito e Sprinter in tutte le configurazioni disponibili, trasporto merci, trasporto persone e trasporto merci/persone, alle migliori condizioni di mercato.



TRASPORTO MERCI CONTO TERZI DOMANDA - RIMBORSO ACCISE
(scadenze annuali 30 aprile - 31 luglio - 31 ottobre - 31 gennaio)

PROPOSTA / ACCORDO

Convenzione per gli associati

Studio ODONTOIATRICO Dr. Rodolfo Angiono



Confartigianato Biella e Confartigianato ANAP (Gruppo Anziani) informano i propri "associati" su una "proposta - accordo" conclusasi di recente con lo **Studio ODONTOIATRICO del Dr. Rodolfo Angiono.**

Lo Studio, situato a Biella in Via De Amicis 41 (Chiavazza) si prenderà cura, per chi ne fosse interessato, di qualsiasi problematica di natura odontoiatrica.

"La proposta - spiega il Dr. Rodolfo Angiono - viene estesa sia agli "associati" a Confartigianato Biella che al Gruppo Confartigianato ANAP (Anziani), ed ai loro familiari, e prevede:

- prima visita e preventivo gratuiti e senza alcun conseguente impegno;

- per le eventuali successive cure ed interventi odontoiatrici (detartrasi, sbiancamento, trattamenti endodontici, otturazioni, estrazioni, protesi fissa e mobile) le tariffe saranno scontate del 10%(*).

Il Dr. Angiono verificherà personalmente lo stato della salute orale di chi vorrà sottoporsi ad una prima visita non impegnativa per consigliare al meglio sulle cure che si renderanno eventualmente e conseguentemente necessarie. Chi volesse contattare lo Studio Odontoiatrico Angiono, per un appuntamento, lo potrà fare attraverso il seguente recapito telefonico: **015/29000.**

(*) Il tariffario completo delle prestazioni ordinarie e scontate, secondo quanto prevede la "proposta | accordo" in questione, è disponibile e consultabile presso la Segreteria Organizzativa di Confartigianato a Biella in via T. Galimberti 22 015 | 8551711.

ISTAT variazione annuale 2015

GENNAIO 2015 -0,7% • FEBBRAIO 2015 -0,4% • MARZO 2015 -0,4% • APRILE 2015 -0,7%
MAGGIO 2015 -0,1% • GIUGNO 2015 -0,1% • LUGLIO 2015 -0,1% • AGOSTO 2015 -0,1%
SETTEMBRE 2015 -0,1% • OTTOBRE 2015 0% • NOVEMBRE 2015 0% • DICEMBRE 2015 0%
GENNAIO 2016 +0,3% • FEBBRAIO 2016 -0,2% • MARZO 2016 -0,3% • APRILE 2016 -0,4%
MAGGIO 2016 -0,4%

...ADERIRE
CONVIENE!

:-)

EBAP
www.ebap.piemonte.it
info@ebap.piemonte.it
011.561.72.82

ADERISCI
ALL'EBAP

LA BILATERALITÀ UTILE A IMPRESE E DIPENDENTI DELL'ARTIGIANATO



Ente
Bilaterale
Artigianato
Piemontese

Confartigianato
IMPRESSE PIEMONTE

 CNA Piemonte

 CASARTIGIANI
Piemonte

 CGIL
PIEMONTE

 CISL
PIEMONTE

 UIL
PIEMONTE

Convenzione tra SIAE (esecuzione musicali) e Confartigianato: vantaggi per i nostri Associati

Rinnovata anche quest'anno. Riguarda le tariffe SIAE per musica d'ambiente, intrattenimenti danzanti e concertini. La convenzione, come è noto, è rinnovata da anni ed apprezzata dalle aziende associate interessate per i vantaggi economici offerti.

NOVITÀ PER TUTTI GLI ASSOCIATI

GEOMETRA PROFESSIONISTA A VOSTRO SERVIZIO

NELLA SEDE CENTRALE DI BIELLA PER CONSULENZE GRATUITE INERENTI:
DICHIARAZIONI DI SUCCESSIONI EREDITARIE, USUFRUTTO, ATTI DI DONAZIONE
E DIVISIONE, PRATICHE CATASTALI ED EDILIZIE IN GENERE, VALUTAZIONI IMMOBILIARI...

VI ASPETTIAMO TUTTI I MARTEDÌ DALLE ORE 16 ALLE 18

Previo avviso telefonico allo 015.8551711 o comunicando direttamente il vostro nominativo
allo sportello informazioni della sede in via Galimberti.

**POSSIBILITÀ DI EVENTUALE APPROFONDIMENTO IN MATERIA O REDAZIONE
DELLA DOCUMENTAZIONE OGGETTO DI CONSULENZA IN SEGUITO AD ACCORDO
CON IL PROFESSIONISTA GEOMETRA SULL'EVENTUALE COMPENSO.**

SMALTIMENTO RIFIUTI

**La tenuta dei registri di carico e scarico e la dichiarazione annuale dei rifiuti:
seccature che puoi affidare alla tua associazione!!!**

Il decreto "Ronchi" assegna alla Associazione la possibilità di tenere ed aggiornare i registri dei rifiuti in luogo della azienda oltrechè la elaborazione della dichiarazione annuale dei rifiuti (MUD) come già nel passato. Con un PICCOLISSIMO COSTO ANNUALE, dunque, l'azienda può liberarsi di ogni incombenza peraltro correlata a pesanti sanzioni in caso di inadempienze. [Informazioni in Associazione](#)



SERVIZIO TECNICO • AMBIENTE SICUREZZA DEL LAVORO PER LE IMPRESE ASSOCIATE TUTTI I GIORNI NELLA SEDE CENTRALE DELL'ASSOCIAZIONE



*NELLA SEDE CENTRALE DI BIELLA, INFORMAZIONI GRATUITE PER LE AZIENDE ASSOCIATE
A CURA DI TECNICI SPECIALIZZATI: PRIMA DI AVVIARE PRATICHE COMPLESSE, INFATTI,
BISOGNA BEN INQUADRARE IL PROBLEMA...*

SICUREZZA DEL LAVORO 626 - ACQUE DI SCARICO - EMISSIONE FUMI DA IMPIANTI SMALTIMENTO
RIFIUTI IGIENE DEL LAVORO (VISITE MEDICHE - ANALISI AMBIENTALI) - ANTINFORTUNISTICA -
ANTINCENDIO IMPIANTI DI MESSA A TERRA E SCARICHE ATMOSFERICHE RUMORE IN AZIENDA
ED ESTERNO

SICUREZZA DEL LAVORO: CORSI PER DIPENDENTI RAPPRESENTANTI INTERNI DEI LAVORATORI

SICUREZZA E MEDICINA DEL LAVORO SORVEGLIANZA SANITARIA
Presso gli uffici dell'Associazione ottieni ogni informazione oltrechè
il servizio di **SORVEGLIANZA SANITARIA** ove necessario
(VISITE MEDICHE - SOPRALLUOGHI ecc...)

SICUREZZA DEL LAVORO: INFORMAZIONI AI LAVORATORI - CORSI
La normativa prevede l'obbligo del datore di lavoro di informare i lavoratori sui rischi in azienda.
In Associazione il servizio attraverso corsi di 8 ore categoriali.

SICUREZZA DEL LAVORO: OPERATIVI I CORSI PERTITOLARI DI IMPRESA
CHE ASSUMONO IL RUOLO DI RESPONSABILI DELLA SICUREZZA

Informazioni in Associazione 015.8551711



ATTUALITÀ / FISCO MODELLO 730

Modello 730 PENSIONATI e DIPENDENTIti aspetta il CAAF Confartigianato!

PROFESSIONALITÀ ed ESPERIENZA al TUO SERVIZIO!

di Cristiano Gatti e Massimo Foscale, Presidente e Direttore di "Confartigianato - Biella"

Confartigianato Biella ha un grande, oggettivo punto di forza, l'accoglienza e la soddisfazione delle esigenze di tutti gli artigiani che a noi si rivolgono.

La moderna sede centrale di via Galimberti 22, i servizi offerti, il personale qualificato (oltre 40 addetti) rappresentano quegli elementi fondamentali di garanzia che ogni imprenditore si attende da un'Organizzazione che, sul nostro territorio esiste, quale migliore garanzia, da 70 anni!. Sono oltre 3000 gli imprenditori associati, 900 i pensionati (non solo artigiani) iscritti all'ANAP - Confartigianato (Ass.ne Naz. Anziani Pensionati), 6 sedi operative sul territorio, ed in questo momento la nostra struttura offre i servizi estremamente attivi e qualificati del proprio "CAAF Confartigianato" che, con l'esperienza pluriennale maturata, è a disposizione dei "PENSIONATI e DIPENDENTI" con uno sportello provinciale ubicato a:

- Biella, presso la Sede Centrale di Confartigianato in via Galimberti 22 (015/8551711) e centri di "raccolta" a:
- Cossato, via Mercato 71/73 (015/93008) - centro raccolta
- Serravalle Sesia, Via Borgosesia 10 (0163/450097) - centro raccolta
- Cavaglià, via Roma 25 (0161/966110 - 336/747953) - centro raccolta

- Trivero/Ponzone, via Provinciale 174/g (015/7386046 - 336/747953) - centro raccolta
- Valle Mosso, piazza Dante 5 (336/747953) - centro raccolta

Il "CAAF Confartigianato Pensionati e dipendenti" si posiziona autorevolmente nella vasta gamma dei "Servizi Fiscali" di cui la nostra Organizzazione vanta una lunga esperienza. Estremamente variegata è la funzione di questa struttura che fornisce una completa assistenza fiscale per tutti quegli adempimenti relativi alle denunce dei redditi "Modello 730", facilitando e consentendo, nel contempo, un rapido recupero dei "crediti" nei confronti dell'Amministrazione Finanziaria.

L'operatività del "CAAF Confartigianato Pensionati Dipendenti", permette la risoluzione di tutti i problemi fiscali dei contribuenti evitando, agli stessi, qualsiasi intralcio di natura burocratica.

Da tener presente - continua Foscale - che il "CAAF Confartigianato Pensionati e Dipendenti" è "convenzionato" con l'INPS per la compilazione del Modello "RED", per tutti quei pensionati che richiedono determinate prestazioni aggiuntive.

Nel suo contesto vengono inoltre affrontate ed espletate tutte le pratiche afferenti l'"IMU".

Vuoi metterti in proprio? Hai un'idea di impresa? Ti aspettiamo!!!



Negli uffici dell'Associazione e con l'aiuto dello sportello di CONFARTIGIANATO FIDI PIEMONTE SCRL valutiamo insieme l'idea, la fattibilità ed il finanziamento agevolato o contribuito!!!

CONFARTIGIANATO DAL 1945 "FACCIAMO IMPRESA"

EBAP
BACINO DI BIELLA

ENTE
BILATERALE
ARTIGIANATO
PIEMONTESE

BIELLA
Via Galimberti, 22
Tel. 015.8551711
Fax 015.8551722

Sede in Associazione

CONFARTIGIANATO

ASSOCIAZIONE ARTIGIANI E PICCOLE IMPRESE
DELLA PROVINCIA DI BIELLA



in convenzione **OFFRONO CON L'ADESIONE**
ALLA CONFARTIGIANATO ANNO 2016

Indennità di 25,82 euro per ogni giorno di ricovero in ospedale o casa di cura a seguito di INFORTUNIO SUL LAVORO ed EXTRA LAVORO più 25,82 euro per giorno di convalescenza post-ricovero per giorni pari al ricovero e comunque massimo 10 giorni.

€ 51.645,69 di capitale per invalidità permanente pari a oltre il 60% in seguito ad INFORTUNIO

2 polizze GRATUITE con l'adesione CONFARTIGIANATO.

Con l'adesione alla Associazione ogni azienda contribuisce a sostenere un grande SINDACATO di IMPRESA e beneficia di tante agevolazioni!

COMUNICARE CON L'ASSOCIAZIONE

SEDE PRINCIPALE

13900 BIELLA - VIA GALIMBERTI 22

ORARIO:

MATTINO: DAL LUNEDÌ AL VENERDÌ 08.00/12.00

POMERIGGIO: DAL LUNEDÌ AL GIOVEDÌ 14.00/17.30

VENERDÌ POMERIGGIO: 14.00/17.00 - SABATO: CHIUSO

SEGRETERIA GENERALE

TEL. 015-8551711 / TEL. 015-8551710 / FAX 015-8551722

biella@biella.confartigianato.it

fvolve@biella.confartigianato.it

UFFICIO CATEGORIE

TEL. 015-8551711 / TEL. 0158551710 / FAX 015- 8551722

associati@biella.confartigianato.it

UFFICIO AMMINISTRAZIONE INTERNA

TEL. 015-8551737

amministrazione@biella.confartigianato.it

UFFICIO PATRONATO INAPA (Giulia V.) TEL. 015-8551733

patronato@biella.confartigianato.it

UFFICIO ANAP (Giulia V.) Associazione Nazionale Anziani

Pensionati TEL. 015-8551733 - patronato@biella.confartigianato.it

UFFICIO EBAP - Ente Bilaterale Artigianato Piemontese

TEL. 015-8551732

bilaterale@biella.confartigianato.it

UFFICIO ASSISTENZA CONTRATTUALE E SINDACALE

TEL. 015-8551732

sindacale@biella.confartigianato.it

UFFICIO TECNICO SERVIZI SICUREZZA DEL LAVORO

(Patrizia D.)

TEL. 015-8551745 - sicurezza@biella.confartigianato.it

UFFICIO TECNICO SERVIZI AMBIENTE (Patrizia D.)

TEL. 015-8551745 - ambiente@biella.confartigianato.it

SPORTELLO AVVIAMENTO LAVORO (Elena B.)

TEL. 015-8551718 - servizidelavoro@biella.confartigianato.it

SPORTELLO SERVIZI DEL LAVORO: TEL. 015-8551719

sportello@biella.confartigianato.it

UFFICIO CAAF 730 MODELLO FISCALE (Michela P.)

TEL. 015-8551749 - tributilocali@biella.confartigianato.it

UFFICIO SERVIZI FISCALI TEL. 015.8551739

servizifiscali@biella.confartigianato.it

UFFICIO SERVIZI FISCALI (Paola P.) TEL. 015-8551729

tributario@biella.confartigianato.it

UFFICIO SERVIZI FISCALI (Daniela M.) TEL. 015-8551755

fiscale@biella.confartigianato.it

SPORTELLO CONTABILITÀ SEMPLIFICATA

(Domiziana D.) TEL. 015-8551724

gestionefiscale@biella.confartigianato.it

SPORTELLO CONTABILITÀ SEMPLIFICATA (Enrica B.)

TEL. 015-8551738

gestionesportello@biella.confartigianato.it

UFFICIO CONTABILITÀ SEMPLIFICATA (Paola M.):

TEL. 015-8551708

semplificata@biella.confartigianato.it

UFFICIO CONTABILITÀ SEMPLIFICATA (Franca P.)

TEL. 015-8551709

semplificata@biella.confartigianato.it

UFFICIO CONTABILITÀ ORDINARIA (Maria Vittoria S.)

TEL. 015-8551716

ordinaria@biella.confartigianato.it

UFFICIO CONTABILITÀ ORDINARIA

TEL. 015-8551727

ordinaria@biella.confartigianato.it

UFFICIO CONTABILITÀ ORDINARIA (Simona F.)

TEL. 015-8551730

ordinaria@biella.confartigianato.it

UFFICIO SERVIZI DEL LAVORO - PAGHE - ELABORAZIONI (Laura N.) TEL. 015-8551720

lavoro@biella.confartigianato.it

UFFICIO SERVIZI DEL LAVORO - PAGHE- ELABORAZIONI (Lauretta T.) Tel. 015-8551735

lavoro@biella.confartigianato.it

UFFICIO COMUNICAZIONE - MARKETING

TEL. 015-8551771

marketing@biella.confartigianato.it

UFFICIO PROMOZIONI AZIENDALI-INTERNET-PUBBLICITÀ

TEL. 015-8551771

promozione@biella.confartigianato.it

UFFICIO CONFARTIGIANATO FIDI PIEMONTE

TEL. 015-8551742

patrizia.casali@confartigianatofidi.it

UFFICIO FORMAZIONE TEL. 015-8551772

sviluppo@biella.confartigianato.it

UFFICIO ASSICURATIVO GENERALI INA ASSITALIA

(Silvia M.) TEL. 015-8551740

inaartigiani@inabiella.it

SEDI ZONALI

SEDE DI COSSATO 13836 - VIA MERCATO 71/73

ORARIO:

MATTINO: DAL LUNEDÌ AL VENERDÌ 08.00/12.00

POMERIGGIO: DAL LUNEDÌ AL GIOVEDÌ 14.00/17.30

VENERDÌ POMERIGGIO: CHIUSO - SABATO: CHIUSO

UFFICIO SEGRETERIA TEL. 015-93008 / FAX 015-922319

UFFICIO SERVIZI FISCALI TEL. 015-93008

semplificata@biella.confartigianato.it

UFFICIO SERVIZI LAVORO TEL. 015-9841131

cossatolavoro@biella.confartigianato.it

SEDE DI SERRAVALLE SESIA 13037

VIA BORGOSIESA 10 (zona Rondò)

ORARIO:

MATTINO: DAL LUNEDÌ AL VENERDÌ 08.00/12.00

POMERIGGIO: DAL LUNEDÌ AL GIOVEDÌ 14.00/17.30

VENERDÌ POMERIGGIO: CHIUSO - SABATO: CHIUSO

UFFICIO SEGRETERIA TEL. 0163-450097 / FAX 0163-450128

UFFICIO SERVIZI FISCALI TEL. 0163-450097

serravallelavoro@biella.confartigianato.it

UFFICIO SERVIZI LAVORO TEL. 0163-450097

serravallelavoro@biella.confartigianato.it

SEDE DI CAVAGLIA' 13881 - VIA ROMA 25

ORARIO:

LUNEDÌ: 09.00/12.00 - MERCOLEDÌ: 09.00/12.00

VENERDÌ: 14.00/17.00

UFFICIO SEGRETERIA TEL. 0161-966110 / FAX 0161-967917

SEDE DI TRIVERO 13832 - VIA PROVINCIALE 174/G

IL FUNZIONARIO DELL'ASSOCIAZIONE È PRESENTE
IL MERCOLEDÌ AL POMERIGGIO E IL GIOVEDÌ AMATTINO

UFFICIO SEGRETERIA TEL. 015-7380646 / CELL. 336-747953

SEDE DI VALLEMOSO 13825 - PIAZZA DANTE 5

IL FUNZIONARIO DELL'ASSOCIAZIONE È PRESENTE
IL MARTEDÌ POMERIGGIO DALLE ORE 15.00/18.30
E IL VENERDÌ MATTINA DALLE ORE 09.00/12.15

UFFICIO SEGRETERIA CELL. 336-747953

Sede di Biella: www.confartigianatobiella.it - biella@biella.confartigianato.it
Sede Piemontese: www.confartigianato.piemonte.it - Sede Nazionale: www.confartigianato.it

Confartigianato Fidi Piemonte e Nord Ovest s.c.p.a. con le piccole e medie imprese per favorire crescita e sviluppo

In questa fase dell'economia europea, si sta registrando - dopo una lunga fase di stabilità derivante in specie dalla politica promossa dalla Banca Centrale Europea che nei recenti scorsi mesi ha invece reputato necessario operare un incremento dei tassi - un incremento del costo del denaro. Ed è proprio in fasi come quella attuale che i tassi debitori applicati dagli Istituti di credito convenzionati ai finanziamenti erogati con la garanzia del nostro Confidi risultano ancor più essere di maggior favore per gli imprenditori dell'artigianato e per le piccole medie imprese. Per questo ricordiamo che per accedere al credito agevolato convenzionato, la nostra struttura offre risposte adeguate sia che si tratti di finanziamenti ordinari a breve, medio o lungo termine, sia di finanziamenti agevolati con la istruttoria della relativa legge Speciale.

Dunque, l'impresa artigiana e/o la piccola media impresa per qualsivoglia ulteriore delucidazione, oppure per fruire direttamente di finanziamenti garantiti dal nostro Confidi attraverso l'istruttoria della relativa pratica, può rivolgersi a Confartigianato Fidi Piemonte (Filiale di Biella tel. 015-8551751-742) attivo presso tutti gli uffici di zona dell'Associazione, oppure può anche richiedere e concordare

la visita di un Collaboratore del Confidi addetto al servizio Commerciale presso la sede aziendale (Riferimenti diretti: Rag. Patrizia Casali Tel. 015/8551742). In caso di finanziamento ordinario convenzionato, la pratica sarà tempestivamente sottoposta alla approvazione del Consiglio di Amministrazione del Confidi e, poi, trasmessa - corredata da fideiussione da parte di Confartigianato Fidi Piemonte - all'istituto di credito convenzionato che, esperite le proprie procedure, provvederà subitaneamente alla relativa erogazione. Ricordiamo che Confartigianato Fidi Piemonte s.p.a. ha recentemente conseguito la Certificazione Qualità che attesta la valenza e la professionalità delle procedure adottate come evidenziato dagli attestati rilasciati dal Yperion, con certificazione europea URS. Ciò costituisce una ulteriore garanzia per i Soci e per i partner, associativi e bancari, del Confidi.

Presso tutti gli Uffici della Associazione, siamo a Vostra completa disposizione per fornire assistenza alle imprese relativamente al credito, usufruendo della garanzia del Confidi, e per istruire e inoltrare le domande di finanziamento agevolato attraverso tutte le Leggi Speciali, regionali, nazionali e comunitarie.



ANAP ASSOCIAZIONE PENSIONATI



VANTAGGI OFFERTI AGLI ISCRITTI

- Copertura assicurativa completamente gratuita che garantisce le seguenti prestazioni: **Convenzione Nazionale con Carige Assicurazioni.**
- Diaria giornaliera in caso di ricovero ospedaliero: Diaria € 25,00; Massimo indennizzo 35 giorni cumulabili; Franchigia 5 giorni.
- Convenzione nazionale con Zurigo Assicurazioni. Sconto del 10% su R.C. Auto valida in tutte le Agenzie sul territorio.
- Possibilità di ottenere la compilazione del mod. 730 col forte sconto del 50% sulla normale tariffa praticata.
- Possibilità di partecipare a viaggi, gite ed iniziative ricreative particolarmente favorevoli.
- Ottenere sempre una aggiornata informazione tramite il periodico che ti sarà inviato gratuitamente o presso gli uffici dell'ANAP Confartigianato di Biella - Cossato - Cavaglia - Trivero - Ponzone.

QUANTO COSTA

- L'adesione comporta una trattenuta mensile sulla pensione pari allo 0,5% sull'importo della pensione fino al trattamento minimo, dello 0,4% sull'ulteriore quota fino al doppio del minimo e dello 0,35% sulla pensione eccedente € 872,88. In pratica su una pensione al minimo la trattenuta è di € 2,21 al mese, mentre su una pensione due volte il minimo, è di € 3,98 al mese. Mediamente il costo della tessera equivale a 4 caffè al mese, ma ampiamente ripagata usufruendo dei servizi messi a disposizione.

Facciamo qualche esempio:

- La polizza assicurativa costerebbe da sola oltre € 51,65 annue se fatta singolarmente.
- La compilazione del mod. 730 con lo sconto comporta un risparmio di € 27,60.
- In questo caso, che è abbastanza comune, abbiamo usufruito di un risparmio di € 79,25 (51,65 + 27,60) ed al netto della tessera (mediamente € 45,36 annue) di € 33,89.
- Non è da dimenticare l'assistenza completamente gratuita per tutto quello che riguarda i diritti previdenziali svolta attraverso il patronato INAPA (verifica posizione assicurativa - domande pensioni - ricostituzioni e supplementi pensioni - assegni familiari - assistenza in caso di infortuni - ecc.).
- Infine si fa presente che il patronato INAPA è a disposizione gratuitamente (a norma di legge) di tutti i cittadini per il disbrigo delle pratiche previdenziali.



VALORE
FUTURO



Diamo valore al tuo futuro:
mani sicure per proteggere il tuo investimento,
un terreno fertile per farlo crescere.

Valore Futuro, il prodotto di Generali Italia, che coltiva per te le opportunità di crescita dei mercati globali ed emergenti proteggendo al tempo stesso il tuo risparmio.



GENERALI
INA Assitalia

PER SAPERNE DI PIÙ CHIEDI
IN AGENZIA O VAI SU
WWW.INAASSITALIA.GENERALI.IT

AGENZIA GENERALE DI BIELLA
Via P. Micca, 31 - 13900 BIELLA
Tel. 0152528200
Agente Generale Dott. PAOLO ROSAZZA

Prima della sottoscrizione leggere il fascicolo informativo. Presso le Agenzie e nel sito internet www.inaassitalia.generali.it è possibile ottenere la predetta documentazione.

Come la bilateralità può essere utile per imprese e dipendenti



SE NON CONTRIBUISCI ALLA BILATERALITÀ

In caso di mancato versamento della quota fissa alla bilateralità, le aziende artigiane dovranno corrispondere mensilmente, ad ogni lavoratore dipendente in forza, un importo forfettario pari a 25,00 € lordi mensili per 13 mensilità oltre a tutte le prestazioni che vengono erogate dall'Ente Bilaterale.

LA BILATERALITÀ SU MISURA PER L'ARTIGIANO

Fondo di Solidarietà Bilaterale Alternativo dell'Artigianato (FSBA). A partire dal 1° gennaio 2016, come previsto dal Decreto Legislativo 148/2015 e dagli Accordi Interconfederali è stato istituito il Fondo di Solidarietà Bilaterale Alternativo dell'Artigianato (FSBA).

Dal 1° gennaio 2016 tutte le imprese di cui al codice contributivo INPS CSC 4 e tutte le imprese che applicano un contratto dell'artigianato sottoscritto dalle Confederazioni dell'artigianato e dai Sindacati confederali, ad esclusione dell'Edilizia e dei lavoratori a domicilio, delle imprese che versano la Cigo, sono tenute a versare il contributo EBNA-FSBA composto da una cifra fissa al mese pari a 7,65 euro per 12 mensilità e da una cifra variabile pari allo 0,45% calcolata sulla retribuzione imponibile previdenziale, a carico dei datori di lavoro. Dal 1° luglio 2016 sarà assommato lo 0,15% della retribuzione imponibile previdenziale a carico dei lavoratori.

PRESTAZIONI E DURATE

Il Fondo eroga la prestazione di un assegno di durata e misura pari all'assegno ordinario di integrazione salariale e la prestazione dell'assegno di solidarietà, nel limite unico del vigente massimale mensile pari a 971,71 euro e successivi adeguamenti.

Le durate delle prestazioni previste sono le seguenti:

- 13 settimane di assegno ordinario;
- 26 settimane di assegno di solidarietà.

Le suddette prestazioni non possono cumularsi e, nel biennio mobile, sono alternative tra loro.

CAUSALI D'INTERVENTO

Ai lavoratori dipendenti delle imprese artigiane, a prescindere dal CCNL applicato, che siano sospesi dal lavoro o effettuino prestazioni di lavoro ad orario ridotto, è corrisposto l'assegno ordinario nei seguenti casi:

- situazioni aziendali dovute a eventi transitori e non imputabili all'impresa o ai dipendenti, ivi comprese le situazioni climatiche;
- situazioni temporanee di mercato.

EBAP: LE PRESTAZIONI PER LE IMPRESE

- Cig in deroga: è possibile avviare la procedura di consultazione sindacale semplificata presso gli sportelli provinciali EBAP;
- contributi a fondo perduto per acquisto di macchinari ed attrezzature;
- sostegno al credito: abbattimento del costo che le imprese sostengono, per ottenere la garanzia dai Confidi artigiani del Piemonte sui finanziamenti superiori a 10.000,00 euro;
- progetto ambiente e sicurezza: contributo a fondo perduto sul costo che le imprese sostengono per interventi di adeguamento alle normative ambientali e di sicurezza;
- certificazione di qualità, ambientale, di processo, di prodotto e S.O.A. (soglia minima di spesa 3.000 euro);
- formazione dei lavoratori: contributo a fondo perduto a parziale rimborso del costo orario che le imprese sostengono per la partecipazione dei propri dipendenti a corsi di formazione attivati con Fondartigianato.

EBAP: LE PRESTAZIONI PER I LAVORATORI

Ammortizzatori sociali regionali per:

- sospensione o riduzione dell'orario di lavoro: contributo pari al 40% della retribuzione non corrisposta (periodo minimo 8 giorni di riduzione/sospensione per un massimo di 624 ore nell'anno solare);
- contratti di solidarietà: contributo pari al 30% della retribuzione media oraria (periodo minimo 8 giorni di riduzione di calendario);
- sospensione o riduzione dell'orario di lavoro in caso di eventi atmosferici ed ambientali eccezionali, calamità naturali, interruzione delle erogazioni delle fonti energetiche causati da fattori e/o soggetti esterni alle imprese: contributo pari all'80% della retribuzione non corrisposta (per un massimo di 4 settimane nell'anno solare).

EBAP: LE PRESTAZIONI PER LE FAMIGLIE DEI DIPENDENTI, TITOLARI, SOCI E COADIUVANTI

- Sussidio per frequenza asili nido (fino a 400 euro);
- Sussidio per studi universitari (fino a 300 euro);
- Sussidio per test scolastici - scuola media inferiore e superiore (fino a 200 euro).

Per maggiori dettagli ed informazioni visitare il sito: www.ebap.piemonte.it





CONFARTIGIANATO

*** Con la TESSERA ASSOCIATIVA LA POLIZZA INFORTUNI GRATUITA**

- E 25, 82 per ogni giorno di ricovero ospedaliero e post-ricovero a seguito di Infortunio sul lavoro e non e E 51.645, 69 in caso di invalidità permanente.
- Tutte le agevolazioni INA ASSITALIA in convenzione!
- UFFICIO INTERNO per gli associati, tutti i giorni per l'assistenza assicurativa INA ASSITALIA!
- ACCORDO ALFA BROKER - assicurazioni per gli artigiani con agevolazioni.

*** L'IMPORTANZA DELL'INFORMAZIONE**

- Questo NOTIZIARIO MENSILE inviato gratuitamente a tutti gli associati più il SERVIZIO CIRCOLARI anche per singole categorie su problemi specifici.

*** IL CREDITO**

- CONFARTIGIANATO FIDI PIEMONTE per i finanziamenti.

*** PER L'ARTIGIANO PENSIONATO**

- Opera in Associazione l'ANAP - ASSOCIAZIONE PENSIONATI ARTIGIANI! Tante iniziative culturali, assistenziali e di svago.
- Il patronato I.N.A.P.A. CONFARTIGIANATO per le pratiche pensionistiche.

*** AMBIENTE E SICUREZZA LAVORO**

- Informazioni gratuite sulle leggi dell'ecologia ovvero: ACQUE, FUMI, RIFIUTI, e l'rispettamento delle pratiche relative compresa la tenuta dei registri rifiuti!
- Rivolgeti al SERVIZIO TECNICO AMBIENTALE anche per INFORTUNISTICA e ANTINCENDIO e la SICUREZZA DEL LAVORO.

*** FORMAZIONE PROFESSIONALE**

- Corsi di aggiornamento per tutte le categorie promossi dall'Associazione.

*** ASSISTENZA LEGALE**

- Contratti, recupero crediti e locazioni.

*** E... MOSTRE E FIERE**

- Promozione delle attività artigianali.

*** CAAF CONFARTIGIANATO PENSIONATI E DIPENDENTI**

- Sportello provinciale per il Modello Fiscale 730

...L'ASSOCIAZIONE È IMPORTANTE: parla con i colleghi ed invitali ad aderire

*** SERVIZI VARI ED AUTORIZZAZIONI**

- Iscrizioni, variazioni e cancellazioni all'AIA, Albo Imprese Artigiane e Camera di Commercio - Iscrizioni Enti Previdenziali ed Assistenziali (INPS - INAIL - ASL) - Trapassi e volture aziende - Licenze comunali - Iscrizioni albi installatori e costruttori (per appalti) - Assistenza urbanistica - Assistenza legale e tecnico-ambientale.

*** SERVIZI FISCALI - IVA E DICHIARAZIONI**

- Informazioni gratuite ai Soci - Contabilità semplificata - Contabilità ordinaria (partita doppia) - Registrazione sui libri IVA - Dichiarazioni IVA mensili, trimestrali, annuali, - Pagamento delle relative imposte presso gli uffici di credito - Dichiarazioni redditi - Autotassazione stesura ricorsi - Assistenza durante le ispezioni IVA - Uff. imposte.

*** ASSISTENZA CONTRATTUALE E**

RAPPORTI DI LAVORO - SERVIZIO PAGHE

- ATTENZIONE! Ricordate che solo l'Associazione è in grado di fornire l'opportuna assistenza per l'esatta applicazione dei Contratti di lavoro - Un errore nell'applicazione del contratto ed i costi sostenuti potrebbero essere di molto superiori - In casi di controversie con i dipendenti, solo l'Associazione Artigiani è abilitata a rappresentare sindacalmente tutte le aziende artigiane in Sede di Commissione Vertenze presso l'Ufficio Provinciale del Lavoro - L'Associazione, tramite la Confederazione, ha sottoscritto i seguenti CONTRATTI COLLETTIVI NAZIONALI DI LAVORO (CCNL): dipend. delle impr. artigiane metalmeccaniche e delle installazioni - dipend. delle impr. di barbieri e parrucchieri - dipend. delle impr. artigiane dell'edilizia - dipend. delle impr. della ceramica - dipend. delle impr. artigiane degli autotrasportatori - dipend. delle impr. artigiane tintorie e lavanderie - dipend. delle impr. artig. degli orafi e argentieri - dipend. delle impr. artigiane del legno e dell'arredamento - dipend. delle impr. artigiane odontotecniche - dipend. delle impr. tessili e dell'abbigliamento.

*** ELABORAZIONE PAGHE**

- Pratiche di assunzione e licenziamenti - tenuta ed aggiornamento libri paga - elaborazione dati mensili INPS/IRPEF - pagamento dei contributi per conto delle imprese - compilazione mod. CUD per dichiarazioni redditi dipendenti e mod. 770 - compilazione estratto conto INPS - assistenza durante le ispezioni INPS ed INAIL.

CONFARTIGIANATO È QUI!

SEDE CENTRALE

13900 BIELLA

Via Tancredi Galimberti, 22
Tel. 015.85.51.711
Telefax 015.85.51.722

Orario: dalle ore 8.00 alle ore 12.00
dalle ore 14.00 alle ore 17.30
VENERDI' dalle ore 8.00 alle ore 12.00
e dalle ore 14.00 alle ore 17.00
SABATO CHIUSO

SEDI ZONALI

13836 COSSATO

Via Mercato, 71/73 - Tel. 015.93.008
Telefax 015.922.319

Orario: dalle ore 8.00 alle ore 12.00
dalle ore 14.00 alle ore 18.00
VENERDI' dalle ore 8.00 alle ore 12.00
pom. CHIUSO
SABATO CHIUSO

13037 SERRAVALLE SESIA

Via Borgosesia, 10 (zona Rondò)
Tel. 0163.450.097 - Telefax 0163.450.128
Cell. 336.74.79.53

Orario: dalle ore 8.00 alle ore 12.00
dalle ore 14.00 alle ore 18.00
VENERDI' pomeriggio CHIUSO
SABATO CHIUSO

13881 CAVAGLIÀ

Via Roma, 25
Tel. 0161.966.110 - Telefax 0161.967.917
Cell. 336.74.79.53

Orario: LUNEDI' 9.00 - 12.00
MERCOLEDI' 9.00 - 12.00
VENERDI' 14.00 - 17.00

13832 TRIVERO PONZONE

Via Provinciale, 174/g
Tel. 015.738.60.46 - Telefax 015.738.75.99
Cell. 336.74.79.53

Il Funzionario dell'Associazione è presente il Mercoledì pomeriggio e Giovedì mattina

13825 VALLEMOSO

Piazza Dante, 5 - Tel. 336.747.953

Orario: dalle ore 9.00 alle ore 12.15
dalle ore 15.00 alle ore 18.30
SABATO CHIUSO

Il Funzionario dell'Associazione è presente il Martedì e Venerdì mattina

ASSOCIARSI SIGNIFICA ASSISTENZA... E... TANTI SERVIZI PER L'ARTIGIANO E PER LA PICCOLA IMPRESA

Scadenze Luglio 2016

MERCOLEDI' 6: I.N.P.S./UNICO 2016

Scade il termine per il versamento saldo 2015 acconto 2016, in base alla dichiarazione UNICO 2016. Persone fisiche, società semplici, società di persone e soggetti equiparati, cui si applicano gli studi di settore, che presentano la dichiarazione dei redditi - Unico 2016 ovvero persone fisiche che partecipano, ai sensi degli art. 5, 115 o 116 del Tuir, a società, associazioni e imprese soggette agli studi di settore nonché i soggetti gestiti nei regimi contabili dei minimi e forfetari.

LUNEDI' 18

UNICO 2016 - PERSONE FISICHE SENZA STUDI (maggiorazione) - versamento con maggiorazione delle imposte risultanti dalla dichiarazione (periodo d'imposta 2015)

UNICO 2016 - SOCIETÀ DI PERSONE SENZA STUDI (maggiorazione) - versamento con maggiorazione delle imposte risultanti dalla dichiarazione (periodo d'imposta 2015)

UNICO 2016 - SOGGETTI IRES SENZA STUDI (maggiorazione) - versamento con maggiorazione delle imposte risultanti dalla dichiarazione (soggetti con esercizio coincidente con l'anno solare o approvazione del bilancio nei termini ordinari)

LUNEDI' 18: I.V.A.

Termine ultimo per annotare sul registro acquisti le schede carburanti del mese di Giugno numerate seguendo la normale numerazione delle fatture di acquisto.

LUNEDI' 18: I.V.A. MENSILE E TRIMESTRALE

Volume affari (sup. € 400.000,00/sup. € 700.000,00)

I contribuenti con volume di affari superiore a € 400.000,00, (lavoratori autonomi ed imprese aventi per oggetto prestazioni di servizi) e i contribuenti con volume di affari superiore a € 700.000,00 (imprese aventi per oggetto altre attività) devono annotare la liquidazione relativa al mese di Giugno ed effettuare l'eventuale versamento a mezzo modulo F24 ad Istituti bancari o tramite gli uffici della Associazione. Anche i contribuenti trimestrali sono tenuti a liquidare e versare l'imposta mensilmente. È permesso mantenere la liquidazione ed il versamento in forma trimestrale, maggiorandolo del 1% a titolo di interessi, solo se è stata presentata opzione per versare trimestralmente nella dichiarazione annuale IVA.

LUNEDI' 18

Per i titolari di partita IVA che hanno rateizzato le imposte relative a UNICO 2014 scade la seconda rata.

LUNEDI' 18: I.R.P.E.F.

Termine ultimo per il versamento delle ritenute fiscali effettuate in Giugno relative ai compensi corrisposti da terzi a lavoratori dipendenti, alle borse di studio e assegni o sussidi simili, ai redditi di capitale, alla ritenuta 23% sulle provvigioni ad agenti e rappresentanti. Versare inoltre utilizzando gli appositi moduli F24 le ritenute

fiscali IRPEF effettuate nel mese di Giugno sulle retribuzioni dei lavoratori subordinati e sui trattamenti di fine rapporto.

LUNEDI' 18: I.N.P.S.

Termine ultimo per versare i contributi PREVIDENZIALI dovuti all'INPS sulle retribuzioni corrisposte ai dipendenti nel mese di Giugno.

LUNEDI' 25: I.V.A. COMUNITARIA

Presentazione elenchi riepilogativi delle cessioni e degli acquisti intracomunitari registrati o soggetti a registrazione, relativi a Giugno 2016 e trimestre precedente.

VENERDI' 31: CASSA EDILE

Le imprese iscritte alla Cassa Edile devono versare gli importi di competenza della Cassa relativi al mese di Giugno.

SABATO 30: I.V.A.

Per effetto delle disposizioni introdotte dal D.L.G.S. 313/97, il termine per la registrazione delle fatture di acquisto passa dal mese successivo a quello in cui il contribuente ne è venuto in possesso sino al II anno consecutivo.

DOMENICA 31: ASSEGNO NUCLEO FAMILIARE

I dipendenti debbono presentare alla ditta dichiarazione reddituale di cui al mod. ANF/DIP. relativa ai redditi 2015 onde usufruire dell'assegno per il periodo 1° Luglio 2016 - 30 Giugno 2017 in caso contrario, occorrerà che le ditte sospendano l'erogazione dell'assegno.

LUNEDI' 1 AGOSTO: I.N.P.S.

Invio telematico del mod. DM 10/2 per le denunce contributive del mese di Giugno. Invio telematico del mod. Emens per le retribuzioni corrisposte nel mese di Giugno.

CASSA INTEGRAZIONE

Le domande sono da presentare entro 15 giorni dall'inizio dell'evento.



**ORGOGGIOSI
DI RAPPRESENTARLI
DA 70 ANNI.**

Confartigianato
ingreso

www.confartigianato.it



I MUSEI dell'ARTIGIANATO:
www.musei.confartigianato.it

PER I NOSTRI CLIENTI 30 MILIONI DI EURO.

Plafond subito disponibile
per le nostre imprese.



Interventi di ripristino a seguito di eventi calamitosi quali alluvioni e frane.

Assunzione e formazione di personale.

Investimenti produttivi materiali e immateriali.

Certificazioni di qualità, sicurezza, ambiente.

Bioedilizia e riqualificazione energetica.

Iniziative promozionali e partecipazione a eventi e fiere.

Internazionalizzazione.

Info in filiale.



BIVER BANCA

CASSA DI RISPARMIO DI BIELLA E VERCELLI

GRUPPO
CASSA
DI RISPARMIO
DI ASTI