

ARTIGIANATO *oggi e domani*



E PICCOLA IMPRESA

NOTIZIARIO MENSILE DI INFORMAZIONE, CULTURA E ATTUALITÀ
ORGANO UFFICIALE DELLA ASSOCIAZIONE ARTIGIANI E PICCOLE IMPRESE DELLA PROVINCIA DI BIELLA

ADERENTE: CONFARTIGIANATO CONFEDERAZIONE GENERALE ITALIANA DELL'ARTIGIANATO - ROMA
SPEDIZIONE IN ABBONAMENTO POSTALE -70% - FILIALE DI VERCELLI. AUTORIZZAZIONE TRIBUNALE DI BIELLA N. 271 DEL 24-04-81

**dal 1945
a Biella**

**N. 6
GIUGNO 2024**



You Tube

CONFARTIGIANATO BIELLA

facebook

CONFARTIGIANATO BIELLA

**NOTIZIARIO DALL'ASSOCIAZIONE
DEGLI ARTIGIANI E DELLE PICCOLE IMPRESE
BIELLA**

www.confartigianatobiella.it

Confartigianato
CONFARTIGIANATO
ASSOCIAZIONE ARTIGIANI E PICCOLE IMPRESE
BIELLA

VIA GALIMBERTI, 22 - 13900 Biella
Tel. 015 8551711 - Fax 015 8551722

biella@biella.confartigianato.it - confartigianatobiella.it

IL CERCARTIGIANO[®]
DI QUALITÀ

Il portale delle imprese artigiane

www.ilcercartigianodiqualitya.it

“COSTITUITA IL 14 DICEMBRE 1945”

Sede centrale: **BIELLA Via Galimberti, 22**

Sedi zonali:

- **COSSATO • CAVAGLIÀ**
- **VALDILANA (TRIVERO PONZONE)**

**Sostieni l'artigianato
con l'associazionismo!**

**Ogni adesione all'associazione
è forza per la categoria!**

viene inviato gratuitamente a tutte le ditte artigiane associate e ad enti vari

Notiziario mensile di informazione, cultura e attualità.
Organo ufficiale dell'Associazione Artigiani e Piccole Imprese della Provincia di Biella.
Aderente: CONFARTIGIANATO
Confederazione Generale Italiana dell'Artigianato.

**SEDE LEGALE, DIREZIONE, REDAZIONE
E AMMINISTRAZIONE:** 13900 Biella - Via Galimberti, 22
Tel. 015.85.51.711 (5 linee int. ric. aut.) - Fax 015.85.51.722

DIRETTORE RESPONSABILE: Massimo Foscale

**PREPARAZIONE GRAFICA FOTOCOMPOSIZIONE
E STAMPA:** Arte della Stampa - 13894 Gaglianico
Via C. Felice Trossi, 143 - Tel. 015.25.44.181 - Fax 015.25.44.283

PUBBLICITÀ: Arte della Stampa - 13894 Gaglianico
Via C. Felice Trossi, 143 - Tel. 015.25.44.181 - Fax 015.25.44.283

Autorizzazione del tribunale di Biella n. 271 del 24 aprile 1981

Sommario

- | | |
|---|--|
| 4 - Moda, benessere e salute nella terza età | 20 - Sportello Bandi Imprese: nuovo servizio |
| 6 - Dichiarazione dei redditi 2024 | 21 - Autotrasporti in allarme: viabilità a rilento e autostrade ingolfate dai cantieri
- Convenzione CDC Confartigianato Biella |
| 9 - Convenzione Fisiokinetik Conf. Biella | 23 - Attiva la procedura di pre-abilitazione ai mercati telematici |
| 11 - Estetiste e acconciatori: parte la campagna anti-abusivismo | 25 - Servizio smaltimento rifiuti speciali |
| 13 - Scadenze Luglio 2024
- Sportello Bonus Casa | 26 - Sicurezza lavoro:
obbligo aggiornamento formazione |
| 15 - Ebp prestazioni imprese 2024 | 28 - C.EN.PI: nasce lo “Sportello Energia” |
| 16 - Ebp welfare titolari, soci e coadiuvanti 2024 | |
| 17 - Autotrasporti:
misure delle deduzioni forfettarie 2023
- #ditteinsicurezza: servizio di consulenza | |

INTERNET

Sede di Biella: www.confartigianatobiella.it - **Sede Piemontese:** www.confartigianato.piemonte.it
Sede Nazionale: www.confartigianato.it - **E-mail:** biella@biella.confartigianato.it

REGOLAMENTO UE 2016/679: TUTELA DATI PERSONALI - La informiamo che ai sensi della legge recante disposizioni per la protezione dei dati personali il suo nominativo e il relativo indirizzo costituiscono oggetto di trattamento finalizzato al recapito del periodico mensile “Artigianato Oggi e Domani”. Il trattamento è effettuato mediante operazioni manuali e automatizzate. Avvalendosi del diritto di della stessa legge, potrà, in qualsiasi momento, opporsi all'utilizzo dei Suoi dati, richiederne la modifica o la cancellazione attraverso semplice comunicazione postale o invio di fax Confartigianato - Associazione Artigiani e piccole imprese della Provincia di Biella - Tel. 015 - 85.51.711. La informiamo che il titolare del trattamento è Confartigianato - Associazione Artigiani e piccole imprese della Provincia di Biella con sede in: 13900 Biella - Via Galimberti, 22.

Confartigianato
Imprese
BIELLA

Confartigianato
Imprese
BIELLA



730

GESTIONE RAPPORTO
DOMESTICO

GESTIONE CONTRATTI
AFFITTI

RED

MODELLO REDDITI

SUCCESSIONI

IMU

Libera il Tuo tempo,

AFFIDATI A CAAF CONFARTIGIANATO

CAAF CONFARTIGIANATO BIELLA
VIA GALIMBERTI 22 TEL 015 8551749

COSSATO
CAVAGLIA'
VALDILANA

via Mercato 71\73
via Roma 25
via Provinciale 174G

015 93008
015 8551710
015 8551710

MODA, BENESSERE E SALUTE NELLA TERZA ETÀ

ANAP Associazione Pensionati della Confartigianato organizza eventi provinciali e nei giorni scorsi tappa a Biella in Città Studi

Nei giorni scorsi una intera giornata di ANAP pensionati in Biella presso Città Studi ove si sono dati appuntamento le delegazioni provinciali del Piemonte per una giornata sul tema "benessere nella terza età". Le delegazioni sono state accolte nella mattinata dal Presidente Anap Biella Leonardo Cavaliere per la colazione di benvenuto. Poi subito al Lanificio Piacenza 1733 per una graditissima visita allo stabilimento ove Felice Piacenza ha illustrato agli ospiti la storia del lanificio. Quindi incontro con l'Associazione Tessile e Salute con Barbara Cravello e Ada Ferri del Politecnico di Torino.

Nel pomeriggio gli ospiti hanno beneficiato di interessanti relazioni all'interno della sala convegni di Città Studi sempre a cura di Felice Piacenza e Barbara Cravello e Ada Ferri cui ha fatto seguito la presentazione del territorio biellese con le sue eccellenze, una occasione per sostenere il turismo.

Con la regia di Anap regionale sono in programma altre giornate particolarmente gradite dagli associati.

L'iniziativa è stata sostenuta dal punto di vista organizzativo ed economico da Cristiano Gatti e Massimo Foscale per Confartigianato Imprese Biella.



ANAP - CONFARTIGIANATO

ASSOCIAZIONE NAZIONALE ANZIANI PENSIONATI
GRUPPO PROVINCIALE DI BIELLA

E



I.N.A.P.A.

CONFARTIGIANATO

IL PATRONATO DI ASSISTENZA PREVIDENZIALE

A disposizione, gratuitamente, per tutti i cittadini nella presentazione e nell'istruttoria delle pratiche di:

- **Verifica posizione assicurativa**
 - **Domanda di pensione**
(Vecchiaia, anzianità, superstiti, invalidità, inabilità)
 - **Ricostruzione pensioni**
- **Autorizzazioni assegni familiari**
- **Indennità di disoccupazione**
- **Indennità di maternità, ecc.**
- **Assistenza in caso di infortuni e malattie**
- **Invalidità civile, ecc.**

SONO PRESENTI NELLE SEDI CONFARTIGIANATO

• **BIELLA - Via Galimberti, 22 - Tel. 015.8551711**

(Da lunedì a Venerdì orario ufficio)



CONFARTIGIANATO

* Con la TESSERA ASSOCIATIVA LA POLIZZA INFORTUNI GRATUITA

- € 25, 82 per ogni giorno di ricovero ospedaliero e post-ricovero a seguito di Infortunio sul lavoro e non e € 51.645, 69 in caso di invalidità permanente.
- Tutte le agevolazioni GENERALI ASSICURAZIONI in convenzione!
- UFFICIO INTERNO per gli associati, tutti i giorni per l'assistenza assicurativa.

* L'IMPORTANZA DELL'INFORMAZIONE

- Questo NOTIZIARIO MENSILE inviato gratuitamente a tutti gli associati più il SERVIZIO CIRCOLARI e E-MAIL anche per singole categorie su problemi specifici.

* IL CREDITO

- CONFIDARE per i finanziamenti.

* PER L'ARTIGIANO PENSIONATO

- Opera in Associazione l'ANAP - ASSOCIAZIONE PENSIONATI ARTIGIANI! Tante iniziative culturali, assistenziali e di svago.
- Il patronato I.N.A.P.A. CONFARTIGIANATO per le pratiche pensionistiche.

* AMBIENTE E

SICUREZZA LAVORO

- Informazioni gratuite sulle leggi dell'ecologia ovvero: ACQUE, FUMI, RIFIUTI, e l'espertamento delle pratiche relative compresa la tenuta dei registri rifiuti!
- Rivolgiti al SERVIZIO TECNICO AMBIENTALE anche per INFORTUNISTICA e ANTINCENDIO e la SICUREZZA DEL LAVORO.

* FORMAZIONE PROFESSIONALE

- Corsi di aggiornamento per tutte le categorie promossi dall'Associazione.

* ASSISTENZA LEGALE

- Contratti, recupero crediti e locazioni.

* E... MOSTRE E FIERE

- Promozione delle attività artigianali.

* CAAF CONFARTIGIANATO PENSIONATI E DIPENDENTI

- Sportello provinciale per il Modello Fiscale 730

...L'ASSOCIAZIONE È IMPORTANTE: parla con i colleghi ed invitali ad aderire

* SERVIZI VARI ED AUTORIZZAZIONI

- Iscrizioni, variazioni e cancellazioni Camera di Commercio - Iscrizioni Enti Previdenziali ed Assistenziali (INPS - INAIL - ASL) - Trapassi e voltture aziende - Licenze comunali - Iscrizioni albi installatori e costruttori (per appalti) - Assistenza urbanistica - Assistenza legale e tecnico-ambientale.

* SERVIZI FISCALI - IVA E DICHIARAZIONI

- Informazioni gratuite ai Soci - Contabilità semplificata - Contabilità ordinaria (partita doppia) - Registrazione sui libri IVA - Dichiarazioni IVA mensili, trimestrali, annuali, - Pagamento delle relative imposte presso gli uffici di credito - Dichiarazioni redditi - Autotassazione stesura ricorsi - Assistenza durante le ispezioni IVA - Agenzia Entrate.

* ASSISTENZA CONTRATTUALE E

RAPPORTI DI LAVORO - SERVIZIO PAGHE

- ATTENZIONE! Ricordate che solo l'Associazione è in grado di fornire l'opportuna assistenza per l'esatta applicazione dei Contratti di lavoro - Un errore nell'applicazione del contratto ed i costi sostenuti potrebbero essere di molto superiori - In casi di controversie con i dipendenti, solo l'Associazione Artigiani è abilitata a rappresentare sindacalmente tutte le aziende artigiane in Sede di Commissione Vertenze presso l'Ufficio Provinciale del Lavoro - L'Associazione, tramite la Confederazione, ha sottoscritto i seguenti CONTRATTI COLLETTIVI NAZIONALI DI LAVORO (CCNL): dipend. delle impr. artigiane metalmeccaniche e delle installazioni - dipend. delle impr. di barbieri e parrucchieri - dipend. delle impr. artigiane dell'edilizia - dipend. delle impr. della ceramica - dipend. delle impr. artigiane degli autotrasportatori - dipend. delle impr. artigiane tintorie e lavanderie - dipend. delle impr. artig. degli orafi e argentieri - dipend. delle impr. artigiane del legno e dell'arredamento - dipend. delle impr. artigiane odontotecniche - dipend. delle impr. tessili e dell'abbigliamento.

* ELABORAZIONE PAGHE

- Pratiche di assunzione e licenziamenti - tenuta ed aggiornamento libri paga - elaborazione dati mensili INPS/IRPEF - pagamento dei contributi per conto delle imprese - compilazione mod. CU per dichiarazioni redditi dipendenti e mod. 770 - compilazione estratto conto INPS - assistenza durante le ispezioni INPS ed INAIL.

CONFARTIGIANATO È QUI!

SEDE CENTRALE

13900 BIELLA

Via Tancredi Galimberti, 22
Tel. 015.85.51.711
Telefax 015.85.51.722

Orario:

dalle ore 8.00 alle ore 12.00
dalle ore 14.00 alle ore 17.30
VENERDI'
dalle ore 8.00 alle ore 12.00
e dalle ore 14.00 alle ore 17.00
SABATO CHIUSO

SEDI ZONALI

13836 COSSATO

Via Mercato, 71/73 - Tel. 015.93.008
Cell. 336.74.79.53
Telefax 015.922.319

Orario:

dalle ore 9.00 alle ore 13.00
SABATO CHIUSO

13881 CAVAGLIÀ

Via Roma, 25
Tel. 0161.966.110
Telefax 0161.967.917
Cell. 336.74.79.53

Orario:

MERCOLEDI'
dalle ore 8.00 alle ore 12.30
dalle ore 13.30 alle ore 17.30

VALDILANA TRIVERO PONZONE

Via Provinciale, 174/g
Tel. 015.7388.603
Cell. 336.74.79.53

Orario:

MARTEDI' e MERCOLEDI'
dalle ore 9.00 alle ore 15.30
GIOVEDI'
dalle ore 8.30 alle ore 15.30

**ASSOCIARSI SIGNIFICA ASSISTENZA... E... TANTI SERVIZI PER L'ARTIGIANO
E PER LA PICCOLA IMPRESA**

DICHIARAZIONE DEI REDDITI 2024

Novità in materia di versamenti

La legge di Bilancio 2024 e il D.Lgs. n. 13/2024 hanno introdotto una serie di modifiche alla disciplina dei versamenti

1. POSSIBILITÀ DI APPLICARE LA MAGGIORAZIONE DELLO 0,4% AI VERSAMENTI IN SCADENZA IL 31 LUGLIO 2024

Il legislatore, al fine di tener conto della novità dell'istituto del Concordato preventivo biennale e dei tempi necessari per l'analisi delle singole posizioni, ha disposto, per il primo anno di applicazione del concordato (2024), il **differimento al 31 luglio 2024, senza maggiorazione**, del termine dei versamenti delle **somme risultanti dalle dichiarazioni dei redditi e dell'IRAP in scadenza il 30 giugno 2024**.

Quanto all'ambito soggettivo, il differimento si applica, ai sensi dell'art. 37 del Decreto legislativo n.

13 del 2024, ai contribuenti che **esercitano attività economiche per le quali sono stati approvati gli ISA** e che dichiarano ricavi o compensi di ammontare non superiore al limite stabilito, per ciascun indice, dal relativo Decreto di approvazione del Ministro dell'Economia e delle Finanze (generalmente, 5.164.569,00 euro).

Il differimento è riconosciuto, altresì, oltre che ai soggetti che adottano gli ISA o che presentano **cause di esclusione dagli stessi**, anche a quelli che **adottano il regime di vantaggio** per l'imprenditoria giovanile e lavoratori in mobilità di cui all'art. 27, comma 1, del D.L. 6 luglio 2011, n. 98, convertito, con modificazioni, dalla Legge 15 luglio 2011, n. 111, e quelli che **applicano il regime forfetario** di cui all'art. 1, commi da 54 a 86, della Legge n. 190/2014, **nonché ai soggetti che partecipano a società, associazioni e imprese ai sensi degli artt. 5, 115 e 116, del TUIR**.

In relazione alla citata disposizione si pone l'interrogativo se i contribuenti interessati dalla stessa possono **effettuare i citati versamenti con la maggiorazione dello 0,4% entro i trenta giorni successivi al 31 luglio 2024 in applicazione dell'articolo 17, comma 2, del D.P.R. n. 435/2001**.

In altre occasioni (da ultimo articolo 9-ter del D.L. n. 73/2021), quando il legislatore ha inteso non far applicare il citato comma 2 lo ha espressamente affermato.

In assenza di espressa deroga (non prevista dall'articolo 37) si riterrebbe, pertanto, applicabile il disposto del comma 2 dell'art. 17 D.P.R. n. 435/2001.

Sul punto è stata aperta una **interlocuzione con l'Amministrazione finanziaria chiedendo di confermare la possibilità di effettuare i versamenti nei 30 giorni successivi al 31 luglio 2024 con la maggiorazione dello 0,4%**. Sul punto, da informazioni assunte per le vie brevi, il chiarimento ufficiale dovrebbe giungere rapidamente.

2. APPLICABILITÀ DELL'ART. 37 DEL D.LGS. N. 13/2024 AI VERSAMENTI CONTRIBUTIVI DOVUTI DAI SOCI DI SRL

La norma di proroga prevede che anche i versamenti scaturenti dalla dichiarazione dei redditi dei soggetti che partecipano ad enti trasparenti (art. 5, 115 e 116 del TUIR) possono essere effettuati entro il 31 luglio senza maggiorazione.

Nella proroga, rientrano, pertanto, anche i versamenti di contributi previdenziali, scaturenti dal quadro RR, dovuti dai soci partecipanti a società trasparenti iscritti alle rispettive casse di previdenza.

Con risoluzione n. 173 del 2007 in relazione alla proroga concessa con D.P.C.M. del 14 giugno 2007 (la formulazione della disposizione era esattamente come quella attuale dell'art. 37) per i versamenti di coloro che adottavano gli studi di settore, era stato specificato che nel rinvio rientravano **anche i contributi previdenziali dovuti dai soci delle società a responsabilità limitata (non "trasparenti")**, artigiane o commerciali, interessate dalla proroga. Ciò in quanto tali soci, iscritti nelle gestioni previdenziali IVS, determinano l'ammontare dei contributi dovuti su un reddito "figurativo" proporzionale alla loro quota di partecipazione nella società influenzata dalla scelta operata dalla società in ordine all'adeguamento alle risultanze degli studi di settore.

La motivazione dell'intervento interpretativo della citata risoluzione era, pertanto, connesso al fatto che se la SRL (anche non trasparente) decideva di adeguarsi ai risultati degli studi di settore, il conseguente quadro RR dei soci era influenzato da un conseguente maggior reddito. La logica che ha sotteso l'attuale proroga è da ricercarsi, invece, nella necessità "di consentire ai professionisti e agli altri intermediari fiscali di concentrare la propria attività nell'applicazione del nuovo regime di concordato preventivo biennale". In tal senso la Relazione illustrativa al D.Lgs.

Considerando che le SRL che non superano i limiti per l'applicazione degli ISA rientrano nell'alveo di applicazione del CPB, è stato chiesto se è possibile applicare la risoluzione n. 173/2007. Si ritiene che nel caso specifico non sia possibile mantenere l'interpretazione fornita con la citata risoluzione in considerazione del fatto che, in ogni caso, i versamenti dovuti dai partecipanti di SRL non trasparenti non sono influenzati dall'adesione al CPB da parte della SRL, diversamente dalla situazione esaminata nella risoluzione n. 173/2007 che aveva spinto l'Agenzia delle entrate ad ammettere la proroga dei versamenti dei contributi previdenziali

ISTAT

NOVEMBRE 2022 +11,5% • DICEMBRE 2022 +11,3% • GENNAIO 2023 +9,8%
FEBBRAIO 2023 +8,9% • MARZO 2023 +7,4% • APRILE 2023 +7,9% • MAGGIO 2023 +7,2%
GIUGNO 2023 +6% • LUGLIO 2023 +5,7% • AGOSTO 2023 +5,2% • SETTEMBRE 2023 +5,1%
OTTOBRE 2023 +1,7% • NOVEMBRE 2023 +0,7% • DICEMBRE 2023 +0,6%
GENNAIO 2024 +0,8% • FEBBRAIO 2024 +0,7% • MARZO 2024 +1,2% • APRILE 2024 +0,8%
MAGGIO 2024 +0,8%

dovuti da soci di SRL non trasparenti in quanto inscindibilmente connessi alla scelta effettuata dalla società in merito all'eventuale adeguamento.

In conclusione, fermo restando che per tutte le SRL che rientrano nei limiti per l'applicazione degli ISA sono prorogati i versamenti scaturenti dalla propria dichiarazione, si è dell'avviso che **i versamenti delle somme dovute dai soci delle stesse** debbano essere effettuati negli ordinari termini ad **eccezione di quelli dovuti da soci che partecipano a SRL trasparenti.**

3. COMPENSAZIONI CREDITI INPS/INAIL

L'articolo 1, comma da 94 a 97, della legge di Bilancio 2024 ha introdotto norme più stringenti per quanto riguarda la compensazione dei crediti INPS e INAIL.

L'avvio concreto delle nuove disposizioni è demandato all'emanazione di un Provvedimento attuativo adottato d'intesa dal direttore dell'Agenzia delle entrate, dal direttore generale dell'INPS e dal direttore generale dell'Istituto nazionale per l'assicurazione contro gli infortuni sul lavoro (INAIL).

Di seguito, i commi di interesse dell'articolo 1 della legge di Bilancio 2024:

- il comma 94, lett. b) prevede che la compensazione dei crediti maturati nei confronti **dell'Istituto nazionale della previdenza sociale e dell'Istituto nazionale per l'assicurazione contro gli infortuni sul lavoro** sono compensabili unicamente utilizzando i canali telematici messi a disposizione dall'Agenzia delle entrate;
- il comma 96 stabilisce che **"Le disposizioni di cui ai commi 94 e 95 si applicano a decorrere dal 1° luglio 2024"**.
- il comma 97 introduce, nell'articolo 17 del decreto legislativo 9 luglio 1997, n. 241, i seguenti commi:

«1-bis. La compensazione dei crediti di qualsiasi importo maturati a titolo di contributi nei **confronti dell'INPS** può essere effettuata:

- a) dai datori di lavoro non agricoli a partire dal quindicesimo giorno successivo a quello di scadenza del termine mensile per la trasmissione in via telematica dei dati retributivi e delle informazioni necessarie per il calcolo dei contributi da cui il credito emerge o dal quindicesimo giorno successivo alla sua presentazione, se tardiva, ovvero dalla data di notifica delle note di rettifica passive;
- b) dai datori di lavoro che versano la contribuzione agricola unificata per la manodopera agricola a decorrere dalla data di scadenza del versamento relativo alla dichiarazione di manodopera agricola da cui il credito emerge;
- c) dai **lavoratori autonomi iscritti alle gestioni speciali degli artigiani ed esercenti attività commerciali e dai liberi professionisti iscritti alla Gestione separata** presso l'INPS di cui all'articolo 2, comma 26, della legge 8 agosto 1995, n. 335, a decorrere dal decimo giorno successivo a quello di presentazione della dichiarazione dei redditi da cui il credito emerge. Resta impregiudicata la verifica sulla correttezza sostanziale del credito compensato. Sono escluse dalle compensazioni le aziende committenti per i compensi assoggettati a contribuzione alla suddetta Gestione separata presso l'INPS.

1-ter. La compensazione dei crediti di qualsiasi importo per premi e accessori maturati nei **confronti dell'INAIL** può essere effettuata a condizione che il credito certo, liquido ed esigibile sia registrato negli archivi del predetto Istituto»;

- il comma 98 stabilisce che con provvedimenti adottati d'intesa dal direttore dell'Agenzia delle entrate, dal



**Vuoi metterti in proprio?
Hai un'idea di impresa?
Ti aspettiamo!!!**

Negli uffici dell'Associazione valutiamo insieme l'idea, la fattibilità ed il finanziamento agevolato o contribuito!!!

**CONFARTIGIANATO
DAL 1945
"FACCIAMO IMPRESA"**

CAAF Confartigianato Pensionati e Dipendenti - SPORTELLO PROVINCIALE

Presso l'Associazione è in funzione il centro di assistenza fiscale per pensionati e dipendenti

MODELLO 730

- Il CAAF Confartigianato Pensionati e Dipendenti fornisce l'assistenza fiscale per gli adempimenti relativi alle denunce dei redditi modello 730 consentendo un rapido recupero dei crediti nei confronti dell'Amministrazione finanziaria.
- Il CAAF Confartigianato Pensionati e Dipendenti è in grado di risolvere i problemi fiscali dei contribuenti evitando intralci burocratici.

direttore generale dell'INPS e dal direttore generale dell'Istituto nazionale per l'assicurazione contro gli infortuni sul lavoro (INAIL) sono **definite la decorrenza dell'efficacia, anche progressiva, delle disposizioni di cui alla lettera a) del comma 94 e alla lettera a) del comma 97 e le relative modalità di attuazione.**

L'emanazione del provvedimento congiunto Entrate/INPS e INAIL, da informazioni assunte per le vie brevi, **non sarà imminente** e pertanto, sino alla sua emanazione, **i crediti INPS e INAIL potranno essere utilizzati secondo le regole attualmente vigenti.**

4. COMPENSAZIONI: UTILIZZO ESCLUSIVO DEI SISTEMI MESSI A DISPOSIZIONE DA AGENZIA DELLE ENTRATE

Altra questione concerne il fatto che, sempre il comma 95 dell'art. 1 della legge di Bilancio 2024, ha modificato l'articolo 11, comma 2, del decreto-legge 24 aprile 2014, n. 66, convertito, con modificazioni, dalla legge 23 giugno 2014, n. 89, sostituendo la lettera a) con la seguente: «a) esclusivamente mediante i servizi telematici messi a disposizione dall'Agenzia delle entrate, nel caso in cui siano effettuate delle compensazioni».

In pratica, **dal 1° luglio 2024, i modelli F24 che contengono compensazioni di crediti (di qualsiasi natura) devono essere trasmessi unicamente attraverso i servizi telematici gestiti da Agenzia delle entrate.** Al riguardo vale la pena ricordare che il termine per il versamento scaturente dalle dichiarazioni cade, quest'anno, di domenica (30 giugno 2024), e pertanto il medesimo slitta a lunedì 1° luglio 2024. Pertanto, coloro che effettueranno i versamenti in data 1° luglio 2024 dovranno **utilizzare per l'invio dei modelli F24, in presenza di compensazioni, solo i servizi telematici gestiti dall'Agenzia delle entrate e non, ad esempio, i canali interbancari (CBI).**

5. INIBIZIONE ALLA COMPENSAZIONE IN PRESENZA DI ISCRIZIONI A RUOLO SUPERIORI A 100.000 EURO

Il comma 94 dell'articolo 1 della legge n. 213/2023 (legge di Bilancio 2024) ha introdotto il comma 49-quinquies nell'art. 37 del D.L. n. 223 del 4 luglio 2006.

Il citato nuovo comma 49-quinquies, che è stato integralmente sostituito dall'art. 4 co. 2 del D.L. n. 39 del 29 marzo 2024, prevede: "(...) per i contribuenti che abbiano iscrizioni a ruolo per imposte erariali e relativi accessori, **nonché iscrizioni a ruolo o carichi affidati agli agenti della riscossione** relativi ad atti comunque emessi **dall'Agenzia delle entrate** in base alle norme vigenti, ivi compresi quelli per atti di recupero emessi ai sensi dell'articolo 1, commi da 421 a 423, della legge 30 dicembre 2004, n. 311, e dell'articolo 38-bis del decreto del Presidente della Repubblica 29 settembre 1973, n. 600, per importi complessivamente superiori a euro 100.000, per i quali **termini di pagamento siano scaduti** e non siano in essere provvedimenti di sospensione, è **esclusa la facoltà di avvalersi della compensazione di cui all'articolo 17** del decreto legislativo 9 luglio 1997, n. 241, fatta **eccezione per i crediti indicati alle lettere e), f) e g)** del comma 2 del medesimo articolo 17. La previsione di cui al primo periodo non opera con riferimento alle somme oggetto di piani di rateazione per i quali non sia intervenuta decadenza. Sono fatte salve le previsioni di cui al quarto periodo dell'articolo 31, comma 1, del decreto-legge 31 maggio 2010, n. 78, convertito, con modificazioni, dalla legge 30 luglio 2010, n. 122. Qualora non siano applicabili le disposizioni di cui al primo periodo, resta ferma l'applicazione del citato articolo 31 del decreto-legge 31 maggio 2010, n. 78. Si applicano le disposizioni dei commi 49-ter e 49-quater ai meri fini della verifica delle condizioni di cui al presente comma."

Le novità decorrono dal 1° luglio 2024.

5.1 Ambito applicativo

Il divieto di compensazione si applica per tutti i contribuenti, sia persone fisiche che società o enti. La com-

Convenzione tra SIAE (esecuzioni musicali) e Confartigianato: vantaggi per i nostri Associati

Rinnovata anche quest'anno. Riguarda le tariffe SIAE per musica d'ambiente, intrattenimenti danzanti e concertini. La convenzione, come è noto, è rinnovata da anni ed apprezzata dalle aziende associate interessate per i vantaggi economici offerti.

Nella Sede dell'Associazione un ampio parcheggio per gli associati



L'ingresso del parcheggio è nella via Don Sturzo a fianco del nuovo fabbricato dell'Associazione (come si osserva nella foto sopra) ovvero appena oltre la palazzina bianca.

penalizzazione vietata è quella ai sensi dell'art. 17 del DLgs. 241/97 nel modello F24, rimanendo possibile la c.d. compensazione "interna".

Si ritiene che il divieto riguardi anche la compensazione di crediti d'imposta agevolativi, da indicare nel quadro RU del modello REDDITI, ad esempio il credito per ricerca e sviluppo (in tal senso circ. Assonime 31.1.2024 n. 1). Rimane possibile la compensazione di crediti relativi a contributi previdenziali e premi INAIL.

5.2 Crediti per detrazioni edilizie

Per i crediti scaturenti dal c.d. "sconto in fattura" o dalla cessione delle detrazioni edilizie opera l'art.

121 co. 3-bis del DL 34/2020 introdotto dall'art. 4, co. 1, del D.L. n. 39 del 29 marzo 2024. In questo caso **il divieto opera per ruoli nel complesso superiori a 10.000,00 euro, ma sino a concorrenza del ruolo stesso.**

5.3 Carichi di ruolo rilevanti

Il divieto di compensazione presuppone iscrizioni a ruolo per **imposte erariali** nonché derivanti da avvisi di recupero dei crediti di imposta. Occorre quindi che ci sia stato l'affidamento all'Agente della riscossione. Non rileva la tipologia di ruolo, che può essere ordinario o straordinario.

Se si tratta di ruoli il pagamento deve avvenire entro 60 giorni dalla notifica della cartella di pagamento ai sensi dell'art. 25 del DPR 602/73 (la compensazione è possibile nell'arco dei 60 giorni dalla notifica della cartella, si vedano le circ. Agenzia delle Entrate 15 febbraio 2011 n. 4 § 12 e 11 marzo 2011 n. 13 § 3).

TG@Confartigianato: ilTG on line settimanale

Ogni lunedì è possibile seguire il notiziario televisivo settimanale di Confartigianato collegandosi alla home page del sito **www.confartigianato.it**.

Sono esclusi, a titolo esemplificativo, i ruoli inerenti a tributi locali, contributi previdenziali e premi INAIL.

5.4 Soglia dei 100.000 euro

Il divieto di compensazione opera a condizione che i carichi siano nel complesso superiori a 100.000 euro:

- se ci sono più ruoli, occorre procedere alla somma di tutti i ruoli relativi a imposte erariali o derivanti dal recupero di crediti di imposta includendo sanzioni, interessi e compensi di riscossione (vedasi la circ. Agenzia delle Entrate 11.3.2011 n. 13 § 2);
- se ci sono ruoli e accertamenti esecutivi, bisogna procedere alla somma di tutti i carichi (relativamente agli accertamenti esecutivi, rilevano solo i carichi affidati in riscossione).

Va chiarito se è possibile procedere ad un pagamento parziale delle somme iscritte a ruolo e accessori per ridurre il debito complessivo sotto la soglia di 100.000 euro e far venir meno il "blocco" delle compensazioni.

ANCOS
aps

SCELTA PER LA DESTINAZIONE DEL 5 PER MILLE DELL'IRPEF

**FINANZIAMENTO DELLE ATTIVITA' DI TUTELA,
PROMOZIONE E VALORIZZAZIONE DEI BENI CULTURALI E PAESAGGISTICI
(SOGGETTI DI CUI ALL'ART. 2, C. 2, DEL D.P.C.M. 28 LUGLIO 2016)**

FIRMA

X

Codice fiscale del
beneficiario (eventuale)

07166871009

CONVENZIONE FISIOKINETIK-CONFARTIGIANATO BIELLA

Care associate, Cari associati,
con piacere Vi informiamo che la Convenzione FISIOKINETIK e CONFARTIGIANATO BIELLA consente alle imprese associate di usufruire di speciali condizioni sui seguenti trattamenti:

Valutazione Posturale - Trattamenti Manuali - Onde d'urto focali - Onde d'urto radiali - Ultrasuoni - Tecarterapia Osteopatia - Rieducazione Funzionale - Riabilitazione Attiva

e Passiva Riabilitazione del Pavimento Pelvico - Riabilitazione Cognitiva - Bendaggio Funzionale - Kinesio Taping - Linfodrenaggio Trattamenti Domiciliari, inoltre la prima visita fisioterapica è gratuita.

Per poter usufruire delle speciali condizioni l'impresa dovrà esibire all'atto della prenotazione la tessera Confartigianato, o in alternativa l'attestazione di regolarità da richiedere alla nostra sede.



SAN.ARTI.

FONDO DI ASSISTENZA SANITARIA INTEGRATIVA
PER I LAVORATORI DELL'ARTIGIANATO

aderire **FABENE**

**LA SANITÀ
INTEGRATIVA
UTILE A DIPENDENTI
E IMPRESE
DELL'ARTIGIANATO**



**ADERISCI A
SAN.ARTI.
www.sanarti.it**



BENESSERE

Estetiste e acconciatori: parte la campagna anti-abusivismo di Confartigianato, patrocinata dal MIMIT

Partita la campagna di sensibilizzazione contro l'abusivismo nei settori dell'acconciatura e dell'estetica. A promuoverla Confartigianato, assieme a Cna, con il patrocinio del Ministero delle Imprese e del Made in Italy. La campagna è diffusa sui canali web e social di Confartigianato attraverso tre uscite.

Nel nostro Paese, l'abusivismo nel settore dei servizi alla persona (tra cui rientrano le attività di acconciatura ed estetica) è in continua crescita con un tasso di irregolarità del 27,6%.

Si tratta del valore più alto tra i vari settori e supera di gran lunga il tasso medio nazionale, che si ferma al 14,4%.

Tale fenomeno è stato aggravato dalle conseguenze della pandemia Covid-19 – che hanno consentito l'inserimento nel mercato di figure che, a dispetto delle dispo-

sizioni di chiusura di saloni di acconciatura e centri estetici, hanno erogato prestazioni a domicilio, sottraendo in tal modo clientela agli operatori regolari.

Si aggiunge al quadro il recente proliferare di piattaforme online che operano indisturbate, proponendo prestazioni a domicilio o addirittura in forma ambulante, senza curarsi dei limiti imposti dalle normative di settore e dai regolamenti comunali.

Le Organizzazioni continueranno a sviluppare sinergie per contrastare questa piaga, con l'auspicio di una sempre maggiore collaborazione fra l'associazione di rappresentanza e le istituzioni al fine di ottenere risultati significativi in termini di riduzione dell'abusivismo in settori particolarmente esposti come quelli dell'estetica e dell'acconciatura, a tutto vantaggio del benessere collettivo e a tutela delle imprese che operano nella legalità.

NOVITÀ PER TUTTI GLI ASSOCIATI GEOMETRA PROFESSIONISTA A VOSTRO SERVIZIO

NELLA SEDE CENTRALE DI BIELLA PER CONSULENZE GRATUITE INERENTI:
DICHIARAZIONI DI SUCCESSIONI EREDITARIE, USUFRUTTO, ATTI DI DONAZIONE
E DIVISIONE, PRATICHE CATASTALI ED EDILIZIE IN GENERE, VALUTAZIONI IMMOBILIARI...

VI ASPETTIAMO TUTTI I MARTEDÌ DALLE ORE 16 ALLE 18

Previo avviso telefonico allo 015.8551711 o comunicando direttamente il vostro nominativo allo sportello informazioni della sede in via Galimberti.

POSSIBILITÀ DI EVENTUALE APPROFONDIMENTO IN MATERIA O REDAZIONE DELLA DOCUMENTAZIONE OGGETTO DI CONSULENZA IN SEGUITO AD ACCORDO CON IL PROFESSIONISTA GEOMETRA SULL'EVENTUALE COMPENSO.

CORSI DI FORMAZIONE SICUREZZA DEL LAVORO

Ricordiamo alle imprese biellesi che presso la sede della Confartigianato di Biella possono essere acquisite tutte le informazioni ed effettuate le iscrizioni delle varie tipologie di corso anche obbligatori inerenti la sicurezza del lavoro dai titolari ai lavoratori.

L'ufficio ambiente e sicurezza della Confartigianato di Biella offre anche assistenza sulle valutazioni dei rischi sulla medicina del lavoro e su tutti gli adempimenti connessi all'ambiente (tel. 015 8551711).

grafica e stampa



arte della stampa

Progettazione e realizzazione di stampati
a fini commerciali, fiscali, promozionali e pubblicitari

**Manifesti, locandine, volantini - Calendari e agende personalizzati
Cataloghi e brochure - Libri - Biglietti da visita, buste, carta intestata**

Siamo al vostro fianco per proporvi le soluzioni migliori per la realizzazione dei vostri progetti. Offriamo un servizio completo, dalla progettazione grafica alla stampa, confezione e spedizione, garantendo consegne in tempi rapidi e prezzi competitivi.

Gaglianico Via Carlo Felice Trossi 143 Tel. 015 254 41 81 www.artedellastampa-tipografiabiella.com



Confartigianato

CONFARTIGIANATO

ASSOCIAZIONE ARTIGIANI E PICCOLE IMPRESE
BIELLA

- RAPPRESENTANZA SINDACALE DELLA PICCOLA IMPRESA
- PROMOZIONE IMPRESA
- FARE IMPRESA - Assistenza progetti nuove imprese
- SERVIZI PER L'ARTIGIANATO E LA PICCOLA IMPRESA
Tecnici, amministrativi, fiscali, del lavoro, sicurezza e medicina del lavoro, ambiente
- CONFARTIGIANATO FORMAZIONE
Per soddisfare le esigenze formative di ogni azienda
- CAAF Modello 730 - Pensionati e dipendenti
- SAN.ARTI. - Fondo di assistenza sanitaria integrativa per lavoratori
- CONFIDARE s.c.p.a.
Professionalità, competenza ed assistenza qualificata nei settori del credito



ENTE REGIONALE
ASSISTENZA VOLONTARIA



SAN.ARTI.

FONDO DI ASSISTENZA SANITARIA INTEGRATIVA
PER I LAVORATORI DELL'ARTIGIANATO

- ANAP Associazione Nazionale Anziani e Pensionati
Coperture assicurative gratuite, gestione del tempo libero, servizi associati, etc.
- INAPA Istituto Nazionale di Assistenza e Patronato per l'Artigianato
Verifiche posizioni assicurative, domande di pensione, ricostruzione pensioni, autorizzazioni assegni familiari, indennità occupazione e maternità, invalidità, etc.
- EBAP Ente Bilaterale Artigianato Piemontese - Sede Bacino di Biella
- CENPI servizio energia e gas di Confartigianato



Confartigianato
persone



Confartigianato
persone



Ente
Bilaterale
Artigianato
Piemontese



CONFARTIGIANATO ENERGIA PER LE IMPRESE

IL CERCARTIGIANO®
DI QUALITÀ

www.ilcercartigianodiqualitya.it

Via Galimberti 22
13900 BIELLA
Tel. 015 8551710
Fax 015 8551722

biella@biella.confartigianato.it

SEDI ZONALI IN COSSATO - CAVAGLIÀ - VALDILANA TRIVERO PONZONE

www.confartigianatobiella.it

seguici su YouTube f



Scadenze Luglio 2024

LUNEDI' 1: LIBRO UNICO E DENUNCIA UNIEMENS

Registrazioni relative al mese di Giugno 2024 e invio telematico delle retribuzioni e dei contributi (INPS - EX INPDAP - EX ENPALS - EX DMAG).

LUNEDI' 1: RIVALUTAZIONI TERRENI E PARTECIPAZIONI

Versamento dell'imposta sostitutiva dovuta in unica soluzione/ prima rata.

LUNEDI' 1: REDDITI

Versamento saldo 2023 e acconto 2024 per i soggetti che non applicano Isa e Persone Fisiche.

LUNEDI' 1: MODELLO 730

Versamento delle imposte risultanti dal mod. 730 relativo a soggetti privi di sostituto d'imposta e ai soggetti deceduti.

MERCOLEDI' 10: INPS

Versamento contributi previdenziali per il personale domestico (III Trimestre 2024).

MARTEDI' 16: INPS

Versamento Inps da parte dei datori di lavoro dei contributi previdenziali a favore della generalità dei lavoratori dipendenti relativi alle retribuzioni del mese precedente.

MARTEDI' 16: IVA

Liquidazione e versamento iva mese di Giugno 2023.

MARTEDI' 16: RITENUTE

Versamento ritenute su redditi di lavoro dipendente e as-

similati, lavoro autonomo, provvigioni, corrispettivi per contratti d'appalto nei confronti dei condomini nonché sull'ammontare dei canoni/corrispettivi relativi ai contratti di locazione breve (giugno2023).

GIOVEDI' 25: ELENCHI INTRASTAT

Presentazione contribuenti mensili (Giugno) e trimestrali (II trimestre 2024).

MERCOLEDI' 31: VERSAMENTO REDDITI

Versamento redditi 2024 e Irap 2024 senza maggiorazione per i soggetti che applicano ISA e versamento con la maggiorazione dello 0,4% per gli altri soggetti.

MERCOLEDI' 31: MODELLO 730

Versamento per coloro che non hanno sostituito con la maggiorazione dello 0,40%.

MERCOLEDI' 31: AUTOSTRASPORTATORI

Presentazione all'Agenzia delle Dogane, istanza relativa II trimestre 2024 per il rimborso/compensazione del maggior onere derivante dall'incremento dell'accisa sul gasolio.

MERCOLEDI' 31: LIBRO UNICO E DENUNCIA UNIEMENS

Registrazioni relative al mese di giugno 2024 e invio telematica delle retribuzioni e dei contributi (INPS - EX INPDAP - EX ENPALS - EX DMAG).

MERCOLEDI' 31: IVA - RICHIESTA RIMBORSO/COMPENSAZIONE TRIMESTRALE

Richiesta telematica Iva a credito del II trimestre 2024.

CORSI PONTEGGI

Montaggio e smontaggio di ponteggi da cantiere

LE IMPRESE INTERESSATE AI CORSI OBBLIGATORI PER LEGGE POSSONO RIVOLGERSI AI NOSTRI UFFICI PER OGNI INFORMAZIONE

Sportello Bonus Casa

Gentilissimo associato, Confartigianato Biella ha attivato lo "Sportello Bonus Casa" per informazioni e consulenza per fruire al meglio delle agevolazioni previste dai Bonus Edilizi a cui i cittadini, imprese e professionisti possono accedere quando effettuano determinati lavori sulle abitazioni e su Ite parti comuni degli edifici.

Il team di Confartigianato Biella, composto da esperti dell'ufficio fiscale con la collaborazione di professionisti seguirà l'azienda o il privato per le pratiche di cessione del credito all'agenzia delle entrate, alle banche - ricordiamo che la pratica di cessione del credito e sconto in fattura è obbligatoria per tutti gli altri bonus - per visto di conformità e per le pratiche Enea, obbligatorie per poter accedere al bonus ed eventualmente alla cessione. Per info chiama il 015 8551710 o scrivi a confartigianatobiellabonus@gmail.com.



**ASSOCIAZIONE
NAZIONALE
ANZIANI
PENSIONATI** 



**INSIEME
LA VITA È PIÙ
SEMPLICE
PIACEVOLE
E CONVENIENTE**

SCOPRI I VANTAGGI DELL'ESSERE SOCIO
ISCRIVITI ANCHE TU



TIPOLOGIA/DESTINATARI		DESCRIZIONE PRESTAZIONE	CONTRIBUTO
A	EVENTI ATMOSFERICI AMBIENTALI ECCEZIONALI	Spese sostenute per il ripristino dell'attività lavorativa causata da eventi atmosferici e ambientali eccezionali, calamità naturali (con contemporanea sospensione lavorativa), interruzione dell'erogazione di fonti energetiche causate da fattori e soggetti esterni all'impresa, che non siano risarciti totalmente dall'assicurazione.	Contributo del 5% su spese di ripristino attività con un massimo di 6.000 euro/anno civile.
	B	ACQUISTO MACCHINARI E ATTREZZATURE	Contributo del 10% sulla spesa sostenuta, con un massimale di 3.100 euro, per anno civile, a seconda dell'organico dell'impresa.
	ACQUISTO AUTOMEZZI Per Tutti i Settori	Acquisto di automezzi per tutti i settori.	Contributo del 10% sulla spesa sostenuta, con un massimale di 3.100/3.600 euro se green, per anno civile, a seconda dell'organico dell'impresa.
	ACQUISTO AUTOMEZZI Per Settore Autotrasporto	Acquisto di automezzi per settore autotrasporto.	Contributo del 10% sulla spesa sostenuta, con un massimale di 3.600/4.100 euro se green, per anno civile, a seconda dell'organico dell'impresa.
	PATENTINI ABILITANTI Per Tutti i Settori	Acquisizione/mantenimento/rinnovo di CQC e di patentini ADR, patenti PLE, PLAC, abilitazioni alla conduzione di carrelli e muletti, certificati od attestati abilitanti, rilasciati da enti formativi in possesso di specifica autorizzazione ministeriale.	Contributo massimo di 200 euro per ogni tipologia richiesta.
	CERTIFICAZIONI	QUALITÀ - AMBIENTALE - SOA - ISO45001 - ISO22000 - ISO22005 - ISO14001 - IFS - GLOBAL GAP - NO OGM - IGP -DOP - BIO - BRC, valutazione E.S.G. <i>L'elencazione non è esaustiva.</i>	Contributo del 10% sulla spesa sostenuta, con un massimo di 2.600 euro/anno civile, a seconda dell'organico dell'impresa.
		Prodotto - Processo - Personale	Contributo fino a 250 euro (una tantum).
		HACCP Corsi/Manuali	Contributo fino a 250 euro (una tantum).
		F-GAS Certificazioni Persone F-GAS Certificazioni Aziendali	Contributo del 40% sulla spesa sostenuta, con un massimo di 2.400 euro/anno civile, a seconda dell'organico dell'impresa.
	SOSTEGNO AL CREDITO	Abbattimento del costo che le imprese sostengono per ottenere la garanzia da Confidi Artigiani del Piemonte e da Artigiancassa su finanziamenti superiori a 10.000 euro.	Contributo di 300 euro per ogni singola pratica.
	AMBIENTE E SICUREZZA	TIPOLOGIA A 1. Adattamento di nuovi ambienti di lavoro, nel periodo 1° gennaio - 31 dicembre, dell'unità produttiva in altro immobile rispondente alle normative di legge in materia di ambiente di lavoro. 2. Ristrutturazione totale o parziale di immobili destinati all'attività aziendale, finalizzata all'adeguamento alle normative ambientali e di sicurezza.	Contributo del 10% sulla spesa sostenuta, con un massimo di 2.600 euro/anno civile, a seconda dell'organico dell'impresa.
		TIPOLOGIA B 1. Interventi su impianti (elettrici, aspirazione, ecc...) 2. Interventi su macchinari e/o attrezzature esistenti per adeguamento alle normative ambientali.	
		Acquisto defibrillatore	Contributo di 600 euro (una tantum).
	FORMAZIONE LAVORATORI Tramite Fondoartigianato	Rimborso del costo orario che le imprese sostengono per la partecipazione dei propri dipendenti a corsi di formazione approvati e finanziati da Fondartigianato.	Per un massimo di 40 ore per dipendente: contributo pari al 70% del costo orario di ciascun lavoratore per formazione in orario di lavoro ed al 30% per formazione fuori orario di lavoro.
	FORMAZIONE TITOLARI SOCI E COADIUVANTI	Partecipazione a corsi di formazione professionale su temi attinenti all'attività aziendale.	Contributo di 100 euro/prest. max 4 prestazioni.
E	FORMAZIONE EX ART. 37 D. L.gs. 81/08	Formazione obbligatoria sulla sicurezza dei dipendenti effettuata attraverso il portale "Usa la Testa", con effettuazione di un'ora aggiuntiva sulle sole tematiche della Bilateralità, seguendo uno specifico schema operativo.	Contributo di 30 euro per ogni lavoratore formato.
	TIROCINANTI EXTRACURRICULARI (2)	Per tirocinanti di durata di almeno 6 mesi. (1) Assunzione a tempo indeterminato entro 6 mesi dalla scadenza del tirocinio.	Contributo di 500 euro. Contributo di 2.000 euro.
	TIROCINANTI EXTRACURRICULARI D.D. 1287/2017, Art. 3 REGIONE PIEMONTE	Per tirocinante rientrante nelle figure di particolare svantaggio e tirocinio di almeno 6 mesi Assunzione a tempo indeterminato entro 6 mesi dalla scadenza del tirocinio.	Contributo di 700 euro. Contributo di 2.300 euro.
	ASSUNZ. APPRENDISTI DI I° E III° LIVELLO	Per ciascun anno solare completato. Apprendista qualificato alla data di scadenza del contratto di apprendistato.	Contributo di 500 euro per apprendista. Contributo di 1.500 euro.

(1) Non cumulabile con altre prestazioni pubbliche.

(2) In caso di rinuncia del tirocinante, il contributo verrà comunque erogato qualora si superino i 4 mesi di tirocinio.

Ai contributi ordinari per tirocinanti ed apprendisti andranno aggiunti ulteriori 200 euro/soggetto in presenza di diversa abilità, come definita ex art. 1 Legge 68/99 (fino ad un massimo di 4 per impresa).



ALESSANDRIA
Via Cavour 78
15121 ALESSANDRIA
Tel. 0131 234480
alessandria@ebap.piemonte.it

ASTI
Piazza Cattedrale 2
14100 ASTI
Tel. 0141 354319
asti@ebap.piemonte.it

BIELLA
Via Galimberti 22
13900 BIELLA
Tel. 015 8551711
biella@ebap.piemonte.it

CUNEO
Via Meucci 6
12100 CUNEO
Tel. 0171 451237/451238
cuneo@ebap.piemonte.it

NOVARA
Via Pletto 2/C
28100 NOVARA
Tel. 0321 661111
novara@ebap.piemonte.it

TORINO
Via Millio 26
10141 TORINO
Tel. 011 387082
torino@ebap.piemonte.it

VERBANO CUSIO OSSOLA
Corso Europa 27
28900 VERBANO
Tel. 0323 588611
vossola@ebap.piemonte.it

VERCELLI
Corso Magenta 40
13100 VERCELLI
Tel. 0161 282401
vercelli@ebap.piemonte.it

www.ebap.piemonte.it EBAP REGIONALE





TIPOLOGIA	DESCRIZIONE PRESTAZIONE
<p>C</p> <p>WELFARE BILATERALE ARTIGIANO ISEE fino a 50.000 euro</p>	<p>a) Asili nido per i figli e ulteriori servizi educativi per l'infanzia. Rimborso delle spese affrontate per l'iscrizione e la retta mensile dei figli frequentanti l'asilo nido, micronidi, sezioni primavera, nidi in famiglia. Rimborso: Fino a 700 € per ogni figlio/a</p> <p>b) Studi universitari. Rimborso per ogni Titolare, Socio, Coadiuvante e figlio frequentante corsi universitari. Rimborso: Fino a 500 €</p> <p>c) Testi scolastici (scuola secondaria di I° e II° grado e università) Rimborso a seguito acquisto di testi scolastici per per ogni Titolare, Socio, Coadiuvante e figlio. Rimborso: Fino a 400 €</p> <p>d) Centri estivi, campus estivi, pre/dopo scuola (figli minori). Rimborso per ogni figlio minore. Non sono ammesse le sole ricevute "per lezioni private a ore/giornate anche se di gruppo. Il periodo interessato deve essere di minimo 5 giorni continuativi di calendario. Rimborso: Fino a 300 € per ogni figlio/a</p> <p>e) Trasporto scolastico (scuola secondaria di I° e II° grado e università) per ogni figlio. Rimborso per ogni figlio/a che usufruiscono di trasporto pubblico urbano o extraurbano. Rimborso: Fino a 150 € per ogni figlio in caso di trasporto pubblico urbano Fino a 250 € per ogni figlio in caso di trasporto pubblico extraurbano</p> <p>f) Mensa scolastica (scuola dell'obbligo e dell'infanzia 3-6 anni) per ogni figlio. Rimborso per ogni figlio/a frequentante scuola dell'obbligo e dell'infanzia (3-6 anni) che usufruisca del servizio mensa. Rimborso: Fino a 350 € per ogni figlio</p> <p>N.B. I diplomi, le lauree ed i master devono essere conseguiti nel periodo 01/01/2024 - 31/12/2024</p> <p>g) Diploma scolastico (scuola secondaria di secondo grado o diploma professionale in strutture pubbliche o parificate). Contributo per il conseguimento di diploma scolastico di scuola secondaria di secondo grado, diploma professionale conseguito presso scuole pubbliche o parificate. Contributo: 1.000 € (una tantum)</p> <p>h) Laurea Triennale. (conseguita in strutture pubbliche o riconosciute dall'ordinamento pubblico). Contributo: 1.500 € (una tantum)</p> <p>i) Laurea Magistrale. (conseguita in strutture pubbliche o riconosciute dall'ordinamento pubblico). Contributo: 2.000 € (una tantum)</p> <p>j) Master Universitari. (conseguita in strutture pubbliche o riconosciute dall'ordinamento pubblico). Contributo: 800 € (una tantum)</p> <p>k) Lenti graduate per il nucleo familiare. Rimborso per Acquisto lenti graduate correttive per variazione visus dichiarata. Rimborso: pari al 50% del costo sostenuto:</p> <ul style="list-style-type: none"> • n. 2 lenti graduate correttive per occhiali • per lenti a contatto graduate correttive anche del tipo "usa e getta" per un massimo di n. 2 prestazioni per nucleo familiare di cui ciascuna entro il limite di 150 €/prestazione (max 300 €) <p>l) Nuclei familiari con disabili minori fino a 18 anni di età (ex art. 3 comma 1 e 3 L. 104/92). A ciascun nucleo familiare in cui vi sia un componente di età fino a 18 anni disabile ex art. 3 comma 1 e comma 3 L. 104/92, debitamente certificato, è riconosciuto un contributo fisso pari a 100 € netti per ciascuna giornata nella quale il minore è sottoposto a visita medica, per massimo di 5 visite, con un importo massimo annuo erogabile pari a 500 €. Contributo: 100 € per visita 500 € per nucleo familiare</p> <p>m) Nuclei familiari con genitori riconosciuti "non autosufficienti". A ciascun nucleo familiare in cui vi sia un genitore riconosciuto "non autosufficiente", debitamente certificato da specifica attestazione medico-collegiale. Contributo: 1.000 € annui per nucleo familiare</p> <p>n) Bonus natalità e adozione. Contributo fisso riconosciuto a Titolare, Socio e Coadiuvante. Contributo: 700 €</p> <p>o) Spese funerarie. Contributo fisso pari a 500 € riconosciuto a Titolare, Socio e Coadiuvante, per decesso genitori anche non conviventi, figli conviventi, coniuge e/ o convivente anagrafico, per massimo 2 eventi/anno per richiedente. Contributo: 500 € per ogni evento</p> <p>p-1) Attività ludico-culturali. Rimborso per l'acquisto della tessera Musei Piemonte – Valle d'Aosta per un massimo di 2 prestazioni per nucleo familiare. Rimborso: costo tessera musei Piemonte-Valle d'Aosta</p> <p>p-2) Attività sportive. Rimborso del costo sostenuto comprese eventuali quote d'iscrizione/assicurazione per un massimo di 200 €, per ogni richiesta con un massimo di 3 richieste per nucleo familiare. Rimborso di spese sostenute per l'effettuazione di attività sportiva quali: associazioni sportive, palestre, piscine, altre strutture e impianti sportivi destinati alla pratica dilettantistica. Rimborso: con un massimo di 600 € per nucleo familiare</p> <p>p-3) Certificato medico sportivo. Rimborso fisso pari a 30 € per certificato medico sportivo base e 40 € per certificato medico per attività agonistica per dipendente artigiano, con un massimo di 3 richieste per nucleo familiare. Rimborso: 30 € per certificato medico sportivo base 40 € per certificato medico per attività agonistica</p> <p>q) Spese veterinarie. Contributo per le spese veterinarie sostenute nell'anno. Contributo: Fino a 100 € annui</p> <p>r) Mutuo. Contributo fisso per spese istruttoria mutuo prima casa. Contributo: 300 € per pratica</p> <p>s) Trattamenti Parasnitari. Rimborso - sino ad un massimo di 100 euro per prestazione - per trattamenti parasnitari Rimborso: con un massimo di 200 € per nucleo familiare</p> <p>t) Adesione SAN.ARTI Rimborso al Titolare, Socio e Coadiuvante il cui ambito familiare comprenda un soggetto titolare della legge 104/92 e che iscriva l'intero nucleo familiare. Rimborso: pari al 50% della quota versata del lavoratore il cui ambito familiare comprenda un soggetto titolare della legge 104/92 e che iscriva l'intero nucleo familiare</p>

N.B. I contributi welfare sono da intendersi al netto delle ritenute di legge



AUTOTRASPORTI

Stabilito il limite delle deduzioni fiscali forfetarie per il 2023

Con comunicato stampa del 10 giugno 2024 ha reso note le misure delle deduzioni forfetarie per spese non documentate (articolo 66, comma 5, primo periodo, TUIR), a favore degli autotrasportatori di merci per conto di terzi per il periodo d'imposta 2023.

Gli importi sono i seguenti:

- per i trasporti effettuati personalmente dall'imprenditore oltre il Comune in cui ha sede l'impresa, la deduzione forfetaria di spese non documentate è stabilita in 48 euro. La deduzione spetta una sola volta per ogni giorno di effettuazione di trasporti, indipendentemente dal numero di viaggi;
- per i trasporti effettuati personalmente dall'imprenditore all'interno del Comune in cui ha sede l'impresa, la

deduzione è pari a euro 16,8 (35% di quello riconosciuto per i medesimi trasporti oltre il territorio comunale).

L'Agenzia delle entrate, con proprio comunicato stampa sempre del 10 giugno 2024, ha chiarito le modalità di compilazione della dichiarazione dei redditi, precisando che la deduzione va riportata nei seguenti quadri e righe dei modelli Redditi 2022 PF e SP:

- nel quadro RF, utilizzando nel rigo RF55 i codici 43 (per i trasporti all'interno del Comune) e 44 (per i trasporti oltre tale ambito);
- nel quadro RG, utilizzando nel rigo RG22 i codici 16 (per i trasporti all'interno del Comune) e 17 (per i trasporti oltre tale ambito).



SERVIZIO TECNICO • AMBIENTE SICUREZZA DEL LAVORO PER LE IMPRESE ASSOCIATE TUTTI I GIORNI NELLA SEDE CENTRALE DELL'ASSOCIAZIONE



*NELLA SEDE CENTRALE DI BIELLA, INFORMAZIONI GRATUITE PER LE AZIENDE ASSOCIATE
A CURA DI TECNICI SPECIALIZZATI: PRIMA DI AVVIARE PRATICHE COMPLESSE, INFATTI,
BISOGNA BEN INQUADRARE IL PROBLEMA...*

SICUREZZA DEL LAVORO 626 - ACQUE DI SCARICO - EMISSIONE FUMI DA IMPIANTI SMALTIMENTO RIFIUTI IGIENE DEL LAVORO (VISITE MEDICHE - ANALISI AMBIENTALI) - ANTINFORTUNISTICA - ANTINCENDIO IMPIANTI DI MESSA A TERRA E SCARICHE ATMOSFERICHE RUMORE IN AZIENDA ED ESTERNO

SICUREZZA DEL LAVORO: CORSI PER DIPENDENTI RAPPRESENTANTI INTERNI DEI LAVORATORI

SICUREZZA E MEDICINA DEL LAVORO SORVEGLIANZA SANITARIA
Presso gli uffici dell'Associazione ottieni ogni informazione oltrechè
il servizio di **SORVEGLIANZA SANITARIA** ove necessario
(VISITE MEDICHE - SOPRALLUOGHI ecc...)

SICUREZZA DEL LAVORO: INFORMAZIONI AI LAVORATORI - CORSI
La normativa prevede l'obbligo del datore di lavoro di informare i lavoratori sui rischi in azienda.
In Associazione il servizio attraverso corsi di 8 ore categoriali.

SICUREZZA DEL LAVORO: OPERATIVI I CORSI PERTITOLARI DI IMPRESA
CHE ASSUMONO IL RUOLO DI RESPONSABILI DELLA SICUREZZA

Informazioni in Associazione 015.8551711



#ditteinsicurezza il nuovo servizio di consulenza, gratuito, sulla sicurezza nei luoghi di lavoro

Caro associato,

Confartigianato Biella è impegnata al fianco delle imprese da sempre e in questo momento in cui il tema della sicurezza sul lavoro ha assunto un ruolo sempre più centrale all'interno delle aziende abbiamo attivato il nuovo servizio #ditteinsicurezza.

- L'intento è di fornire un ulteriore servizio di consulenza che consenta all'associato e non di porre quesiti, verificare la propria documentazione aziendale e la situazione degli adempimenti previsti dalla legge con un'assistenza personalizzata per districarsi tra i numerosi obblighi normativi.

- Tutti i giovedì mattina, all'interno dell'ufficio Sicurezza della nostra sede centrale in via T. Galimberti 22 a Biella, mettiamo a disposizione un consulente tecnico per offrire un primo check-up gratuito finalizzato a evidenziare gli aspetti rilevanti legati ad eventuali carenze aziendali rispetto all'applicazione delle normative vigenti.
- L'attività di #ditteinsicurezza si svolge attraverso incontri individuali previo appuntamento da coordinarsi con il nostro ufficio Sicurezza telefonando al 015 8551745 Patrizia o 015 8551746 Nicoletta.

Auspucando che la nuova iniziativa sia gradita.

FINANZIAMENTI SU MISURA PER LA FORMAZIONE

PROIETTA LA TUA IMPRESA NEL FUTURO



QUALITÀ, EFFICIENZA, SVILUPPO.

ENTRA IN FONDARTIGIANATO: SCOPRI I PERCORSI FORMATIVI PER ADEGUARE
LE COMPETENZE PROFESSIONALI DEI TUOI DIPENDENTI ALLE SFIDE DEL MERCATO
E SUPPORTARE LA TUA AZIENDA IN UNO SCENARIO NUOVO E COMPLESSO.

VAI SU FONDARTIGIANATO.IT.

 **FONDARTIGIANATO**

La nuova era dell'auto- trasporto



Associati a Confartigianato Trasporti Servizi

L'iscrizione alla società Confartigianato Trasporti Servizi è consentita per Statuto Sociale a tutte le imprese di Autotrasporto conto terzi regolarmente iscritte negli Albi Provinciali. A seguito di delibera del Consiglio di Amministrazione possono essere iscritte anche altre tipologie di imprese al fine di consolidare il numero degli associati e per costituire massa critica di utenti per la negoziazione di servizi in regime di convenzione. Per l'iscrizione alla CTS è necessario presentare apposita domanda di ammissione al Consiglio di Amministrazione.

Con la domanda l'impresa aspirante all'iscrizione indica il numero delle azioni che intende acquisire (minimo 1 azione per il valore nominale di euro 50).



ORGOGLIOSI DI RAPPRESENTARLI DA 70 ANNI.

Confartigianato
Imprese

www.confartigianato.it



TRASPORTO MERCI CONTO TERZI DOMANDA RIMBORSO ACCISE

(scadenze annuali 30 aprile - 31 luglio
31 ottobre - 31 gennaio)

Le visure della Camera di Commercio si ottengono anche negli uffici dell'Associazione di Biella e Cossato

Grazie all'accordo TELEMACO stipulato dall'Associazione con la CAMERA DI COMMERCIO di Biella le imprese possono ottenere le visure camerale presso la sede centrale di Biella (via Galimberti 22) dell'Associazione e sede di Cossato.

SERVIZIO LEGALE DELL'ASSOCIAZIONE

Continua il servizio gratuito
di consulenza Legale

**MARTEDÌ
DALLE ORE 16
ALLE ORE 18,00.**



Con appuntamento telefonico.

Gli Avvocati dell'Associazione sono a disposizione degli associati e loro famigliari tutti i Martedì dalle ore 16 alle ore 18 per fornire consulenza legale ed ogni informazione in materia di diritto alle seguenti condizioni:

- Nel rispetto della deontologia forense e per l'eventualità di vertenze già patrociniate da altri legali, su di esse non potrà essere erogata consulenza.

- La consulenza è gratuita.

- Qualora oltre alla consulenza venga richiesta anche la redazione di lettere, contratti, documenti, di istanze di negoziazione assistita o di mediazione obbligatoria, occorrerà previamente accordarsi con il legale sull'eventuale compenso per la loro stesura.

Elenco indicativo delle materie supportate:

QUESTIONI COMMERCIALI E SOCIETARIE IN GENERE, APPALTI E SERVIZI, AFFITTI, LOCAZIONI E SFRATTI, RECUPERO CREDITI, SUCCESSIONI EREDITARIE E DIVISIONI, RISARCIMENTO DANNI, SINISTRI STRADALI, VERTENZE DI LAVORO, PREVIDENZIALI E DI INFORTUNISTICA, DIRITTO PENALE IN GENERE, CARTELLE ESATTORIALI, DIRITTO DI FAMIGLIA E MATRIMONIALE, VERTENZE IMMOBILIARI.

**I MUSEI dell'ARTIGIANATO:
www.musei.confartigianato.it**



**ENTE
BILATERALE
ARTIGIANATO
PIEMONTESE**

EBAP
BACINO DI BIELLA

BIELLA
Via Galimberti, 22
Tel. 015.8551711
Fax 015.8551722

Sede in Associazione

SPORTELLO BANDI IMPRESE: NUOVO SERVIZIO

Affidati ai nostri tecnici specializzati che ti guideranno attraverso l'iter progettuale

Confartigianato Biella in collaborazione con Robinson SRL ha istituito uno sportello informativo di consulenza nel campo delle finanze agevolate rivolto alle attività produttive. Sportello Bandi Impresa by Confartigianato Biella è il laboratorio degli incentivi per l'innovazione e la creazione di impresa, nato dall'incontro e dalla sinergia di professionisti con competenze trasversali quali la ditta Robinson SRL; insieme abbiamo messo a punto una metodologia innovativa, chiara, misurabile ed efficiente per affiancare le imprese nella ricerca e nell'ottenimento di fondi.

Operativamente lo Sportello Bandi Impresa offre alle aziende un servizio di segnalazione di strumenti agevolativi e di investimento (es.: bandi regionali, contributi a fondo perduto, finanziamenti agevolati, bonus fiscali e crediti di imposta, agevolazioni per la ricerca e innovazione, leggi regionali e nazionali, agevolazioni promosse dalle CCIAA ecc.), verifica i requisiti e predispone le Domande.

Il servizio "Sportello Bandi Impresa" opera su appuntamento tutti i mercoledì mattina, contattaci allo 015 8551-710 o scrivi a confartigianatobiellabandi@gmail.com



CORSO AGGIORNAMENTO LAVORATORI con un click è Tuo!

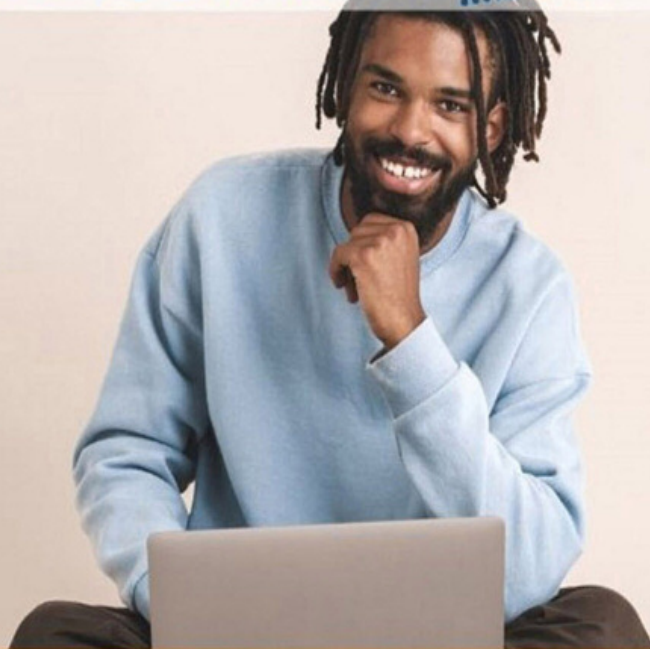

Corsi formazione E-LEARNING per chi investe nel futuro

Academy è la piattaforma di formazione online, dove con un click puoi acquistare il tuo corso e farlo quando e dove vuoi. I corsi sono legalmente riconosciuti

Biella via Galimberti 22 Tel. 015 -8551745 sicurezza@biella.confartigianato.it
www.academy.impresadigitale.eu

AUTOTRASPORTI IN ALLARME

Viabilità a rilento e autostrade ingolfate dai cantieri

Confartigianato Imprese Piemonte Trasporti:

“Questa situazione di emergenza sta mettendo in ginocchio le imprese dell'autotrasporto, che rischiano di non ammortizzare gli extracosti dovuti al dilatarsi delle tempistiche di percorrenza.

Chiediamo almeno una pianificazione dei cantieri sulle tratte maggiormente battute e l'esenzione del ticket del pedaggio autostradale”.

Si prospettano mesi duri per gli autotrasportatori di Torino e del Piemonte, a causa dei perenni lavori sulla tangenziale e dei rallentamenti sulla Torino-Savona con i cantieri a cielo aperto, con lunghe code e tempi di percorrenza triplicati. Questa è la situazione delle autostrade piemontesi, come si prefigura alle soglie dell'estate e che proseguirà fino al 2025.

Manutenzione stradale o rifacimenti che non riguardano solo i collegamenti con la Liguria, ma anche con la Francia. Infatti sia la Torino-Bardonecchia, che vive sotto una costante manutenzione straordinaria, sia la Torino-Savona costituiscono un enorme disagio per gli autotrasportatori a causa dei rallentamenti o delle vere e proprie soste forzate.

A questa situazione infrastrutturale di emergenza con la Liguria si aggiungono le lunghe ore di attesa fuori dai gate del porto di Genova. Elementi che stanno generando, da molte settimane, enormi perdite di produttività ed extracosti, insostenibili per le già limitate capacità di ricavi delle imprese di autotrasporto.

“La perdita di produttività economica generata da questi disservizi del sistema portuale di Genova - commenta Massimo Foscale, Direttore di Confartigianato Trasporti Biella - non può più essere sostenuta solo dalle imprese di autotrasporto, ma deve essere spalmata su tutta la filiera di servizi alla merce. Ricordiamo che ad oggi solo il 4% dei 10 miliardi di euro di valore generati dal Porto di Genova arriva in Piemonte”.

“Questa situazione di emergenza sta mettendo in ginocchio le imprese dell'autotrasporto, che rischiano di non ammortizzare gli extracosti dovuti al dilatarsi delle tempistiche di percorrenza.

Chiediamo almeno una pianificazione dei cantieri sulle tratte maggiormente battute e l'esenzione del ticket del pedaggio autostradale. Il Piemonte da anni vive una carenza infrastrutturale, mai veramente affrontata dalle istituzioni. Le principali aree di attenzione includono lo sviluppo e la manutenzione delle strade e autostrade, la riapertura dei trafori, il completamento dell'autostrada Asti-Cuneo e l'ampliamento e completamento della tangenziale di Torino.



Massimo Foscale (direttore Confartigianato Biella)

Queste sono solo alcune delle problematiche che da anni causano enormi difficoltà logistiche per le imprese del territorio. Al fine di poter dare impulso all'economia del Piemonte, risulta pertanto urgente dare priorità al completamento e alla realizzazione di queste opere”.

“Occorre che la politica esca dalla contingenza e dalla rincorsa delle emergenze per tracciare un disegno complessivo per dotare il Nord Ovest di infrastrutture moderne senza le quali rischiamo di compromettere il futuro del comparto dell'autotrasporto e dell'economia tutta”.

Dall'esperienza di Confartigianato Fidi Piemonte e Nord Ovest S.C.p.A.

il 28/04/2017 è nato



CONVENZIONE CDC-CONFARTIGIANATO BIELLA

Care colleghe, Cari colleghi, con piacere Vi proponiamo la Convenzione CDC e CONFARTIGIANATO BIELLA per l'esecuzione di prestazioni sanitarie in forma indiretta che consente alle imprese associate, ai loro famigliari di usufruire di una scontistica sul tariffario privato CDC presso tutte le sedi del gruppo dislocate sul territorio piemontese.

Prestazioni oggetto della Convenzione:

ANALISI DI LABORATORIO

DIAGNOSTICA PER IMMAGINI

ESAMI STRUMENTALI • VISITE SPECIALISTICHE

con scontistica sul tariffario privato CDC pari al 10%. Per poter usufruire delle speciali condizioni l'impresa dovrà esibire all'atto della prenotazione la tessera Confartigianato od in alternativa attestazione che conprovi l'iscrizione da richiedere alla nostra sede.



ERAV
ENTE REGIONALE
ASSISTENZA VOLONTARIA
10123 TORINO - Via A. Doria, 15
Tel. 011/812.70.30



GRUPPO
Confartigianato
IMPRESE PIEMONTE



ERAV Salute



ERAV Cash Malattia



ERAV Infortuni



ERAV Responsabilità Civile



ERAV Tutela Giudiziarla



ERAV R.C. Auto



ERAV Previdenza Complementare



L'ATTIVITÀ ERAV

Sono trascorsi trentun anni dalla costituzione dell'Ente e da quando si è dato vita alla Convenzione con l'INA per le coperture assicurative ai tesserati.

Abbiamo chiesto al presidente alcune indicazioni circa l'attività dell'Ente ed in proposito ci è stato relazionato come inizialmente siano stati garantiti i rimborsi per le malattie, interventi chirurgici, infortuni e parto, affinando successivamente le prestazioni secondo le richieste che pervenivano dagli aderenti con estensione quindi a coperture per mancati guadagni, spese infermieristiche, nonché diarie per ricovero e per convalescenza.

Ancora oggi, ha sottolineato il presidente, quanto proposto dall'Erav è riconosciuto come uno dei migliori "pacchetti" assicurativi esistenti sul mercato.

Deve essere sottolineata l'azione svolta dalle Associazioni provinciali di Confartigianato che ha permesso di aumentare i tesserati a livelli che nel lontano 1980 parevano, a detta dei dirigenti del periodo, irraggiungibili.

Recentemente si sono ottenute le integrazioni delle garanzie con nuovi prodotti che coprono interamente non solo l'attività del singolo imprenditore ma anche delle famiglie ed in proposito ci riferiamo a **ERAV Cash Malattia, che riconosce un indennizzo da 5.000,00 a 10.000,00 euro per infarto, ictus cerebrale ed altre patologie, nonché una diaria giornaliera post ricovero, con costi decisamente contenuti.**

Sono stati notevolmente aumentati i massimali dei contratti relativi alla Responsabilità Civile verso terzi con copertura anche per danni ed infortuni ai dipendenti e collaboratori.

Per quest'ultima, ha proseguito il presidente, riteniamo opportuno sottolineare che si tratta di una polizza che ogni imprenditore dovrebbe avere per una tranquilla gestione della attività.

Una copertura assicurativa altrettanto importante riguarda la Responsabilità Civile Auto, che interessa Incendio e Furto, estesa anche ai danni causati al proprio automezzo (Kasco).

La polizza in questione è assolutamente vantaggiosa per coloro che sono già titolari di una polizza ERAV.

Ricordiamo che tutte le garanzie offerte dalla Convenzione ERAV sono riservate ad artigiani, commercianti, piccole imprese e sono estese anche ai familiari ed ai collaboratori.

Il presidente ha concluso sottolineando che Informazioni dettagliate su quanto viene offerto dalla Convenzione ERAV possono essere richieste, senza alcun impegno o spesa, alle Agenzie elencate in calce.

CONFARTIGIANATO IMPRESE PIEMONTE Via Andrea Doria, 15 Torino Tel. 011 81 27 500

Sedi Provinciali Confartigianato e Agenzie Generali Convenzionate Erav

CONFARTIGIANATO BIELLA

Via Galimberti, 22 Tel. 015 855 17 11

Agenzia

Via Pietro Micca, 31 Biella Tel. 015 25 28 111

Agenzia

Viale Duca D'Aosta, 51 Borgosesia Tel. 0163 200 500

www.erav.it

Sei fornitore della Pubblica Amministrazione? Sei già abilitato su MePA?

ATTENZIONE: è attiva la procedura di pre-abilitazione ai mercati telematici.

Dal 24 gennaio inizia la possibilità per i fornitori Mercato Elettronico e Sistema dinamico di acquisizione di preabilitarsi alla nuova piattaforma dei mercati telematici in previsione dell'apertura del nuovo sistema di e-procurement.

Con un'unica procedura per entrambi gli strumenti (MePA e SDAPA), gli Operatori Economici potranno ottenere l'abilitazione in modo da essere pronte a ricevere gli ordini e gli inviti alle negoziazioni delle P.A. sin dal primo giorno di apertura del sistema rinnovato, previsto prima dell'estate.

Fino a tale momento tutti gli acquisti delle Pubbliche Amministrazioni continueranno ad avvenire sull'attuale sistema.

Nell'ambito della nuova procedura, le categorie di abilitazione sono ancora più numerose rispetto a quelle de-

gli attuali bandi e sono qualificate in modo da consentire una migliore identificazione di una impresa nel mercato, favorendone così la corretta visibilità e consentendo poi una selezione più mirata da parte delle stazioni appaltanti.

Altra novità è la durata delle dichiarazioni rese in sede di abilitazione, che non hanno una scadenza temporale, ma che l'operatore economico è tenuto ad aggiornare tempestivamente qualora dovessero intervenire cambiamenti.

Ci sarà inoltre la possibilità per le amministrazioni, tramite procedura negoziata, di affidare progettazione e costruzione di nuove opere fino alla soglia di 5,38 milioni di euro (soglia comunitaria fissata fino al 30/06/2023 dal DL "Semplificazioni-bis", n.77/2021). Sono integrate così con le 5 categorie mancanti le Opere Generali e Specializzate: OS 13; OS 18A; OS 18B; OS 23; OS 32.



ROSAZZA
ASSICURAZIONI DAL 1979



ROSAZZA ASSICURAZIONI S.R.L.
AG. GENERALI VIA PIETRO MICCA



europ assistance

Partire dai piccoli gesti, di cui ognuno di noi è capace, può fare la differenza.
L'Agenzia Generale di Biella via Pietro Micca 31 ha aderito al progetto #ProtezioneSolidale di Generali Italia. Dietro al tuo gesto c'è molto di più, infatti per ogni nuova soluzione assicurativa per proteggere la tua casa, noi faremo una donazione per futuri progetti di ricostruzione.
Promuoviamo un futuro più protetto per noi e per le nostre case sostenendo i territori colpiti dalle catastrofi naturali.



Prima di sottoscrivere leggi i Fascicoli Informativi in Agenzia e su generali.it



**PROTEZIONE
SOLIDALE**
DIETRO AL TUO GESTO C'È MOLTO DI PIÙ



Confartigianato
Imprese

i@



INTELLIGENZA
Artigiana

#IntelligenzaArtigiana
#NoiConfartigianato

L'intelligenza artigiana costruisce il futuro sostenibile del made in Italy

Confartigianato promuove ed esalta l'intelligenza artigiana per costruire un modello di sviluppo economico e sociale sostenibile e a misura d'uomo, ricco della creatività e delle competenze inimitabili delle piccole imprese italiane.

Sapremo vincere le sfide del futuro con la forza del valore artigiano, capace di unire l'innovazione digitale con la tradizione manifatturiera per dare 'anima' a prodotti e servizi belli e ben fatti, simbolo del made in Italy e frutto della testa, delle mani e del cuore dei nostri imprenditori.

WWW.CONFARTIGIANATO.IT



CONFARTIGIANATO

ASSOCIAZIONE ARTIGIANI E PICCOLE IMPRESE
BIELLA

AGGIORNAMENTO CONVENZIONE

Servizio di smaltimento rifiuti speciali

*Nuove vantaggiose opportunità
per le imprese associate*

Rammentiamo che **Confartigianato Biella** e **METALLURGICA BIELLESE** dal 2009 hanno in essere una "**CONVENZIONE ESCLUSIVA**" destinata ad offrire alle imprese associate, a condizioni economiche particolarmente vantaggiose, i servizi di raccolta, smaltimento e recupero dei rifiuti speciali pericolosi e non prodotti nella gestione della propria attività.

Nell'ottica di una continua ricerca di soluzioni privilegiate da proporre alle Imprese associate, soprattutto in questo delicato momento che sta attraversando il Paese, abbiamo rivisto, di recente, condizioni economiche e contenuti, come risulta dal seguente aggiornamento:

- rispetto alla precedente convenzione è stata allargata la tipologia di categorie che possono rientrare tra i soggetti destinatari, infatti il precedente accordo era principalmente destinato al settore dell'**autoriparazione**, della **metalmecanica**, dell'**impiantistica** e dell'**edilizia**, mentre oggi possiamo rivolgerci anche ad aziende del settore **tessile**, **legno**, **grafica** e anche alle **lavanderie**;
- sono rimasti pressochè **invariati i costi di smaltimento della precedente convenzione del 2009**;



- per i produttori di rifiuti di **batterie al piombo esauste** – CER 160601 – è stata convenuta una **valorizzazione del rifiuto con pagamento da parte di Metallurgica di € 0,40 per ogni kg.** di materiale consegnato;
 - per i produttori di rifiuti di **olio esausto**, identificati con i CER 130205 – 130206 – 130113 – 120107 – 130110 – 130207 – 130208 – viene ovviamente mantenuta la condizione di **cessione gratuita** ma con l'opportunità che per **le aziende che producono quantitativi superiori a 500 lt. sarà riconosciuto da Metallurgica un valore di € 30,00/tonn.**;
 - per quanto riguarda le **tipologie di rifiuti ferrosi e non ferrosi** la valutazione del materiale sarà effettuata in base alle quotazioni di mercato del momento;
 - **il servizio di raccolta è destinato anche alle imprese produttrici di modeste quantità di rifiuti senza applicazione di costi minimi di fatturazione**;
 - sono state inoltre concordate condizioni per la **fornitura di contenitori di materiali e le tariffe inerenti il trasporto**;
 - vi segnaliamo infine che Metallurgica si occupa anche della attività di **autodemolizione**, della **demolizione di attrezzature e macchinari vari, comprese le apparecchiature elettroniche ed elettroniche**, del **servizio di bonifica e recupero serbatoi e bombole**.
- "Metallurgica Biellese" è una Società che opera nel settore dal 1974, ed è in possesso di tutte le autorizzazioni previste dalla normativa vigente per lo svolgimento delle suddette attività. Nel 2005 ha conseguito la certificazione del proprio Sistema di Gestione della Qualità secondo le norme UNI EN ISO 9001:08 e del proprio Sistema di Gestione Ambientale secondo le norme UNI EN ISO 14001:04, inoltre, dal 2007 ha ottenuto l'Autorizzazione Integrata Ambientale ai sensi del D.L. n° 59 del 18/02/2005.

Informazioni o preventivi: Ufficio Ambiente - Sig.ra Patrizia – tel. 015/8551745.

CONFARTIGIANATO

ASSOCIAZIONE ARTIGIANI E PICCOLE IMPRESE
DELLA PROVINCIA DI BIELLA



e
ROSAZZA
ASSICURAZIONI DAL 1979



ROSAZZA ASSICURAZIONI S.R.L.
AG. GENERALI VIA PIETRO MICCA



 **europ assistance**

OFFRONO IN CONVENZIONE POLIZZA INFORTUNI GRATUITA CON L'ADESIONE A CONFARTIGIANATO BIELLA

Indennità di 25,82 euro

per ogni giorno di ricovero in ospedale o casa di cura a seguito di **INFORTUNIO SUL LAVORO ed EXTRA LAVORO** più 25,82 euro per giorno di convalescenza post-ricovero per giorni pari al ricovero e comunque massimo 10 giorni.

€ 51.645,69 di capitale

per invalidità permanente pari a oltre il 60% in seguito ad **INFORTUNIO**
2 polizze GRATUITE con l'adesione CONFARTIGIANATO.

Con l'adesione alla Associazione ogni azienda contribuisce a sostenere un grande **SINDACATO di IMPRESA** e beneficia di tante agevolazioni!

SICUREZZA LAVORO

Obbligo di aggiornamento della formazione

Il Testo unico in materia di Sicurezza e Salute nei luoghi di lavoro – D. Lgs. 81/08 – definisce formazione “un processo educativo attraverso il quale trasferire ai lavoratori ed agli altri soggetti del sistema di prevenzione e protezione aziendale conoscenze e procedure utili alla acquisizione di competenze per lo svolgimento in sicurezza dei rispettivi compiti in azienda e alla identificazione, alla riduzione e alla gestione dei rischi”.

Il fine della formazione è l'educazione di tutti i soggetti coinvolti della sicurezza in azienda ossia l'acquisizione di competenze cognitive e comportamentali necessarie a fronteggiare i rischi.

Affinchè la formazione sia efficace deve essere costantemente aggiornata e su questo tema in primis il D.Lgs. 81/08 e s.m.i. e gli Accordi Stato Regioni emanati dal 2011, in materia di formazione dei lavoratori, dei datori di lavoro che svolgono direttamente i compiti di R.S.P.P. e

sull'abilitazione degli operatori per l'uso di specifiche attrezzature di lavoro, hanno imposto determinati percorsi formativi e diverse scadenze per l'aggiornamento; si ricorda che in caso di inadempienza il datore di lavoro e i dirigenti sono punibili con arresto da due a quattro mesi o ammenda da € 1.315,20 a € 5.699,20. Nell'ottica di fornire una corretta informazione alle imprese in allegato alla presente abbiamo predisposto una tabella riepilogativa sui principali corsi di formazione in materia di sicurezza e salute nei luoghi di lavoro riportante i riferimenti normativi, la durata minima del corso base, la periodicità e la durata minima dell'aggiornamento.

Per consulenza inerente gli adempimenti sopra citati si invitano le Imprese Associate a contattare l'Ufficio Ambiente e Sicurezza scrivendo una mail a sicurezza@biella.confartigianato.it o telefonando al numero 015/8551745 Sig.ra Patrizia Drago.



TABELLA RIEPILOGATIVA PRINCIPALI CORSI DI FORMAZIONE IN MATERIA DI SICUREZZA E SALUTE NEI LUOGHI DI LAVORO

FIGURA AZIEND. CORSO FORMAZIONE	RIFERIMENTO LEGISLATIVO	DURATA MINIMA CORSO COMPLETO	AGGIORNAMENTI PERIODICITÀ E DURATA
Datore di lavoro Responsabile del Servizio di Prevenzione e Protezione	Art. 34 D.L. 81/08 ASR 2011 e s.m.i.	16 ore (rischio basso)	6 ore aggiorn. quinquennale
		32 ore (rischio medio)	10 ore aggiorn. quinquennale
		48 ore (rischio alto)	14 ore aggiorn. quinquennale
Rappresentante per la sicurezza dei lavoratori	Art. 37 D.L. 81/08	32 ore	4 ore aggiornamento annuale (per imprese da 15 a 50 lavoratori); consigliato per imprese che occupano meno di 15 lavoratori
			8 ore aggiornamento annuali (per imprese superiori a 50 lavoratori)
Lavoratori	Art. 37 D.L. 81/08 ASR 2011 e s.m.i.	4 ore formazione generale valida per tutti i settori	6 ore aggiorn. quinquennale + integrazioni ad es. per modifica mansioni, introduzione modifiche ciclo produttivo, etc
		4 ore formazione specifica (rischio basso)	
		8 ore formazione specifica (rischio medio)	
		12 ore formazione specifica (rischio alto)	
Addetto prevenzione incendi	Art. 46 D.L. 81/08 D.M. 10/03/98 Lett. circ. prot. n. 12653 del 23/02/11 Ministero Interno Dipartimento VVF	4 ore (rischio incendio basso)	2 ore aggiornamento triennale
		8 ore (rischio incendio medio)	5 ore aggiornamento triennale
		16 ore (rischio incendio alto)	8 ore aggiornamento triennale
Addetto primo soccorso	Art. 45 D.L. 81/08 D.M. 388/03	12 ore per aziende gruppo B/C	4 ore aggiornamento triennale
		16 ore per aziende gruppo A	6 ore aggiornamento triennale
Preposto	Art. 37 D.L. 81/08 ASR 2011 e s.m.i.	Formazione prevista per i lavoratori + 8 ore specifiche per il preposto	6 ore aggiorn. quinquennale
Addetto montaggio, smontaggio e trasformazione ponteggi	Art. 136 D.L. 81/08	32 ore	4 ore aggiorn. quadriennale



ATTREZZATURE DI LAVORO PER LE QUALI È PREVISTA UNA SPECIFICA ABILITAZIONE DELL'OPERATORE

N.B. Si ricorda che per operatore si intende il lavoratore incaricato dell'uso di una attrezzatura di lavoro o il datore di lavoro che ne fa uso (art. 69, c. 1, lett. e) D.L. 81/08)

Piattaforme di lavoro mobili elevabili	Art. 73 D.L. 81/08 ASR 2012 e s.m.i.	8 – 10 – 12 ore	4 ore aggiorn. quinquennale
Gru a torre	Art. 73 D.L. 81/08 ASR 2012 e s.m.i.	12 – 16 ore	4 ore aggiorn. quinquennale
Gru mobili	Art. 73 D.L. 81/08 ASR 2012 e s.m.i.	14 – 22 ore	4 ore aggiorn. quinquennale
Gru per autocarro	Art. 73 D.L. 81/08 ASR 2012 e s.m.i.	12 ore	4 ore aggiorn. quinquennale
Carrelli elevatori	Art. 73 D.L. 81/08 ASR 2012 e s.m.i.	12 – 20 ore	4 ore aggiorn. quinquennale
Trattori agricoli o forestali	Art. 73 D.L. 81/08 ASR 2012 e s.m.i.	8 – 13 ore	4 ore aggiorn. quinquennale
Macchine movimento terra (escavatori – pale caricatori frontali – terne e autoribaltabili a cingoli)	Art. 73 D.L. 81/08 ASR 2012 e s.m.i.	10 – 34 ore	4 ore aggiorn. quinquennale
Pompe per calcestruzzo	Art. 73 D.L. 81/08 ASR 2012 e s.m.i.	14 ore	4 ore aggiorn. quinquennale

SMALTIMENTO RIFIUTI

La tenuta dei registri di carico e scarico e la dichiarazione annuale dei rifiuti: seccature che puoi affidare alla tua associazione!!!

Il decreto "Ronchi" assegna alla Associazione la possibilità di tenere ed aggiornare i registri dei rifiuti in luogo della azienda oltreché la elaborazione della dichiarazione annuale dei rifiuti (MUD) come già nel passato. Con un PICCOLISSIMO COSTO ANNUALE, dunque, l'azienda può liberarsi di ogni incombenza peraltro correlata a pesanti sanzioni in caso di inadempienze. [Informazioni in Associazione](#)

CENPI: Vuoi verificare le bollette energia e gas della tua ditta e della tua casa?

Verifica gratuitamente le bollette energia e gas della tua Ditta e della tua Famiglia! Con CEnPI Confartigianato un servizio gratuito di consulenza e risparmio su elettricità e gas



Anche per la Tua azienda con CEnPI - Confartigianato Energia - puoi usufruire di un servizio gratuito di consulenza e risparmio sulle forniture di energia elettrica e gas metano.

PERCHÉ CONVIENE - Non c'è una soglia minima, né un costo di ingresso, né un abbonamento: le bollette spesso vengono considerate dei costi fissi ed immutabili, ma non è così...

PERCHÉ FUNZIONA - Aggregando il consumo di ol-

tre 6000 imprese, CEnPI - Confartigianato Energia - ha il potere contrattuale e la competenza necessaria a strappare ai fornitori delle offerte davvero convenienti, e allo stesso tempo offre assistenza personalizzata con personale qualificato.

È SEMPLICE - Puoi avere una valutazione personalizzata e senza impegno per la Tua impresa, e Ti verrà fornito un prospetto trasparente con la quantificazione del risparmio conseguibile. Se deciderai di aderire i nostri uffici penseranno a predisporre i documenti da sottoscrivere e ad effettuare le operazioni burocratiche necessarie.

È SICURO - Non è necessario alcun intervento sul contatore, né viene interrotta la fornitura nemmeno per un istante: dal punto di vista fisico non cambia nulla.

QUANTO COSTA - Il servizio è gratuito e non vincolante. Puoi contattare l'ufficio energia di Confartigianato Biella al numero 015 8551710 anche solo per verificare, gratuitamente, la correttezza delle Tue bollette.



Ente
Bilaterale
Artigianato
Piemontese



aderire FABENE

LA BILATERALITÀ
UTILE A DIPENDENTI
E IMPRESE
DELL'ARTIGIANATO



ADERISCI A
EBAP

www.ebap.piemonte.it

