

ARTIGIANATO *oggi e domani*



E PICCOLA IMPRESA

NOTIZIARIO MENSILE DI INFORMAZIONE, CULTURA E ATTUALITÀ
ORGANO UFFICIALE DELLA ASSOCIAZIONE ARTIGIANI E PICCOLE IMPRESE DELLA PROVINCIA DI BIELLA

ADERENTE: CONFARTIGIANATO CONFEDERAZIONE GENERALE ITALIANA DELL'ARTIGIANATO - ROMA

SPEDIZIONE IN ABBONAMENTO POSTALE -70% - FILIALE DI VERCELLI. AUTORIZZAZIONE TRIBUNALE DI BIELLA N. 271 DEL 24-04-81

**dal 1945
a Biella**

N. 12
DICEMBRE 2022



You Tube

CONFARTIGIANATO BIELLA

facebook

CONFARTIGIANATO BIELLA

**NOTIZIARIO DALL'ASSOCIAZIONE
DEGLI ARTIGIANI E DELLE PICCOLE IMPRESE**

www.confartigianatobiella.it

BIELLA

 
CONFARTIGIANATO
ASSOCIAZIONE ARTIGIANI E PICCOLE IMPRESE
BIELLA

VIA GALIMBERTI, 22 - 13900 Biella
Tel. 015 8551711 - Fax 015 8551722

biella@biella.confartigianato.it - confartigianatobiella.it

IL CERCARTIGIANO[®]
DI QUALITÀ

Il portale delle imprese artigiane

www.ilcercartigianodiqualitya.it

“COSTITUITA IL 14 DICEMBRE 1945”

Sede centrale: **BIELLA Via Galimberti, 22**

Sedi zonali:

- **COSSATO • CAVAGLIÀ**
- **VALDILANA (TRIVERO PONZONE)**

**Sostieni l'artigianato
con l'associazionismo!**

**Ogni adesione all'associazione
è forza per la categoria!**

ARTIGIANATO *oggi e domani*

viene inviato gratuitamente a tutte le ditte artigiane associate e ad enti vari

Notiziario mensile di informazione, cultura e attualità.
Organo ufficiale dell'Associazione Artigiani e Piccole Imprese della Provincia di Biella.
Aderente: CONFARTIGIANATO
Confederazione Generale Italiana dell'Artigianato.

**SEDE LEGALE, DIREZIONE, REDAZIONE
E AMMINISTRAZIONE:** 13900 Biella - Via Galimberti, 22
Tel. 015.85.51.711 (5 linee int. ric. aut.) - Fax 015.85.51.722

DIRETTORE RESPONSABILE: Massimo Foscale

**PREPARAZIONE GRAFICA FOTOCOMPOSIZIONE
E STAMPA:** Arte della Stampa - 13894 Gaglianico
Via C. Felice Trossi, 143 - Tel. 015.25.44.181 - Fax 015.25.44.283

PUBBLICITÀ: Arte della Stampa - 13894 Gaglianico
Via C. Felice Trossi, 143 - Tel. 015.25.44.181 - Fax 015.25.44.283

FOTOGRAFIE: Foto Studio Sergio Fighera - Biella

Autorizzazione del tribunale di Biella n. 271 del 24 aprile 1981

Sommario

- 3** - Specialista in Estetica Oncologica
- Confartigianato Trasporti:
pubblicato calendario 2023
- 4** - Corsi per la sicurezza sul luogo di lavoro
- 6** - Dal 21 dicembre il completo passaggio all'HD
- Confartigianato e Coldiretti hanno consegnato
la florovivaista al Vescovo Farinella
- 8** - Scadenze Gennaio 2023
- 8** - Convivio di fine anno di ANAP Pensionati
- 10** - Installatori Impianti: modifica al D.M. 37/08
- 11** - Sportello Bonus Casa
- 12** - Obbligo polizza assicurativa
per immobili in costruzione
- Convenzione CDC Confartigianato Biella
- 13** - Attiva la procedura di pre-abilitazione
ai mercati telematici
- 15** - Registro Imprese Storiche
- Etichettatura ambientale degli imballaggi
- 16** - #ditteinsicurezza: servizio di consulenza
- 18** - Al Teatro Sociale "i colori della creatività"
- 21** - Sportello Bandi Imprese: nuovo servizio
- Convenzione Fisiokinetik Confartigianato Biella
- 23** - Servizio smaltimento rifiuti speciali
- 24** - Legge di Bilancio 2023
- 28** - Sicurezza lavoro:
obbligo aggiornamento formazione
- 30** - C.EN.PI: nasce lo "Sportello Energia"

INTERNET

Sede di Biella: www.confartigianatobiella.it - **Sede Piemontese:** www.confartigianato.piemonte.it
Sede Nazionale: www.confartigianato.it - **E-mail:** biella@biella.confartigianato.it

REGOLAMENTO UE 2016/679: TUTELA DATI PERSONALI - La informiamo che ai sensi della legge recante disposizioni per la protezione dei dati personali il suo nominativo e il relativo indirizzo costituiscono oggetto di trattamento finalizzato al recapito del periodico mensile "Artigianato Oggi e Domani". Il trattamento è effettuato mediante operazioni manuali e automatizzate. Avvalendosi del diritto di della stessa legge, potrà, in qualsiasi momento, opporsi all'utilizzo dei Suoi dati, richiederne la modifica o la cancellazione attraverso semplice comunicazione postale o invio di fax Confartigianato - Associazione Artigiani e piccole imprese della Provincia di Biella - Tel. 015 - 85.51.711. La informiamo che il titolare del trattamento è Confartigianato - Associazione Artigiani e piccole imprese della Provincia di Biella con sede in: 13900 Biella - Via Galimberti, 22.

COMUNICATO STAMPA

Estetica: importante sinergia tra Ministero della Salute e Associazioni di categoria per la definizione del profilo dello “Specialista in Estetica Oncologica”

Si è svolto nei giorni scorsi l'incontro tra il Ministero della Salute e le delegazioni di Confartigianato Imprese Estetisti e altre associazioni di settore, in merito alla Prassi di riferimento UNI relativa alla definizione del profilo dello “Specialista in Estetica Oncologica”.

L'attività di estetica negli ultimi anni sta registrando una crescita notevole di domanda di servizi dedicati a soggetti in condizioni di fragilità, generalmente sottoposti a cure sanitarie tra le quali, appunto, quelle oncologiche. È evidente come l'esecuzione di trattamenti su questi soggetti necessitino di attenzioni e conoscenze specifiche tali da garantire al cliente una qualità del servizio che tenga conto della sua particolare condizione. Da qui, la necessità di pervenire ad una normazione tecnica in grado di offrire un quadro regolatorio di riferimento, che preveda adeguati standard formativi.

Dagli ultimi dati elaborati dall'Ufficio Studi di Confartigianato, in Piemonte si registrano 10.440 imprese artigiane del settore dei servizi di acconciatura e altri trattamenti estetici, che offrono servizi di acconciatura, manicure, pedicure e trattamenti estetici grazie anche ai circa 20mila addetti.

In tal senso la prassi, sviluppata in collaborazione con AIOM (Associazione Italiana di Oncologia Medica), definisce i requisiti di conoscenze e abilità dello Specialista in Estetica Oncologica, il quale opera al servizio di persone sottoposte a terapie oncologiche al fine di mi-

gliorarne la qualità della vita. Lo Specialista in Estetica Oncologica è un professionista del settore del benessere che opera secondo i requisiti e i limiti previsti dalla legge n. 1 del 1990, e che potrà pertanto effettuare esclusivamente i trattamenti estetici previsti dalla normativa di settore.

Nell'ottica della più ampia diffusione di questa rilevante iniziativa, le Organizzazioni hanno evidenziato la necessità di condividerne contenuti e finalità con il Ministero della Salute e hanno, altresì, colto l'occasione per evidenziare che le imprese e gli operatori del settore manifestano da tempo l'esigenza di un contesto normativo aggiornato che consenta loro di offrire risposte adeguate al proprio mercato di riferimento.

“La prassi è stata definita in modo da garantire un'efficace integrazione di competenze, ruoli e responsabilità delle parti coinvolte e in assoluta sintonia con le disposizioni vigenti” - ha dichiarato Stefania Baiolini, Presidente Confartigianato Imprese Estetisti - “riteniamo pertanto possa rappresentare un importante punto di riferimento per gli operatori del settore e una garanzia fondamentale per i cittadini”.

Affermazione condivisa in pieno dal Ministero della Salute, che ha accolto molto positivamente la prassi di riferimento e si è reso disponibile a supportare la richiesta delle associazioni di un riconoscimento normativo del profilo dello Specialista in estetica Oncologica (SEO).

CONFARTIGIANATO TRASPORTI

Divieti circolazione: pubblicato il calendario dei divieti per i mezzi pesanti per l'anno 2023

Confartigianato Trasporti comunica che, nelle more della pubblicazione in Gazzetta Ufficiale, si rende disponibile l'annuale decreto firmato dal Ministro delle Infrastrutture

e dei Trasporti Matteo Salvini, che stabilisce il calendario dei divieti di circolazione stradale fuori da centri abitati per l'anno 2023, per i veicoli di massa sup. a 7,5 tonnellate.



Corsi per la sicurezza sul luogo di lavoro e corsi fer in partenza nel mese di gennaio e febbraio 2023

Gentilissimi associati,

la presente per comunicare l'avvio dei seguenti corsi di formazione nel periodo di GENNAIO E FEBBRAIO 2023 organizzati dalla ns. struttura:

- **18 GENNAIO** - CORSO LAVORATORI MODULO GENERALE
- **23 GENNAIO** - CORSO COMPLETO PER DATORI DI LAVORO - RESPONSABILI DEL SERVIZIO DI PREVENZIONE E PROTEZIONE R.S.P.P. in modalità videoconferenza sincrona, ??modalità recentemente regolamentata ed equiparata ai corsi in presenza
- **24 GENNAIO** - CORSO AGGIORNAMENTO ADDETTI ALLA CONDUZIONE DI CARRELLI ELEVATORI
- **24 GENNAIO** - CORSO AGGIORNAMENTO ADDETTI PRIMO SOCCORSO GRUPPO B/C
- **25 - 26 GENNAIO** - CORSO AGGIORNAMENTO SICUREZZA LAVORATORI
- **DAL 01 FEBBRAIO** - CORSO LAVORATORI - MODULI SPECIFICI
- **02 FEBBRAIO** - CORSO COMPLETO PER PREPOSTI in modalità videoconferenza sincrona, modalità recentemente regolamentata ed equiparata ai corsi in presenza
- **02 - 03 FEBBRAIO** - CORSO COMPLETO ADDETTI ALLA CONDUZIONE DI CARRELLI ELEVATORI
- **23 - 24 FEBBRAIO** - CORSO AGGIORNAMENTO SICUREZZA LAVORATORI
- **28 FEBBRAIO** - CORSO AGGIORNAMENTO ADDETTI ALLA CONDUZIONE DI PIATTAFORME DI LAVORO ELEVABILI (P.L.E.)

- **IN DEFINIZIONE DATA NEL MESE DI FEBBRAIO**
- CORSO COMPLETO ADDETTI PRIMO SOCCORSO GRUPPO B/C

A seguito richieste pervenute da parte di alcune aziende si stanno raccogliendo interessamenti per l'organizzazione di corsi base PES/PAV/PEI per impianti elettrici in tensione della durata di 16 ore e di corsi base per DPIIIIA CATEGORIA/LAVORI IN QUOTA della durata di 8 ore.

Si ricorda che i corsi di aggiornamento per R.S.P.P. - Datore di lavoro per i rischi alto, medio e basso sono sempre disponibili in modalità e-learning sulla piattaforma Academy Impresa Digitale all'indirizzo <https://academy.impresadigitale.eu>.

Sulla piattaforma Academy Impresa Digitale in modalità e-learning sono disponibili anche i corsi di aggiornamento lavoratori 6 ore, i corsi sicurezza lavoratori modulo generale 4 ore, i corsi sicurezza lavoratori modulo specifico rischio basso 4 ore nonché il corso di aggiornamento per preposti.

Si precisa che i corsi saranno organizzati al raggiungimento del numero minimo di partecipanti.

Orario ufficio:

- dal lunedì al giovedì dalle ore 08.00 alle ore 12.00 e dalle ore 14.00 alle ore 17.30.
- venerdì dalle ore 08.00 alle ore 12.00 e dalle ore 14.00 alle ore 17.00.

CAAF Confartigianato Pensionati e Dipendenti - SPORTELLO PROVINCIALE

Presso l'Associazione è in funzione il centro di assistenza fiscale per pensionati e dipendenti

MODELLO 730

- Il CAAF Confartigianato Pensionati e Dipendenti fornisce l'assistenza fiscale per gli adempimenti relativi alle denunce dei redditi modello 730 consentendo un rapido recupero dei crediti nei confronti dell'Amministrazione finanziaria.
- Il CAAF Confartigianato Pensionati e Dipendenti è in grado di risolvere i problemi fiscali dei contribuenti evitando intralci burocratici.

Nella Sede dell'Associazione un ampio parcheggio per gli associati



L'ingresso del parcheggio è nella via Don Sturzo a fianco del nuovo fabbricato dell'Associazione (come si osserva nella foto sopra) ovvero appena oltre la palazzina bianca.



Confartigianato Imprese Biella

ISCRIVERSI A **CONFARTIGIANATO** CONVIENE

CONVENZIONI
OPPORTUNITA'
E SERVIZI ESCLUSIVI
PER TUTTI GLI ASSOCIATI



La transizione al digitale terrestre entra nel vivo: dal 21 dicembre il completo passaggio all'HD

Marco Bosticco (Presidente regionale Gruppo Antennisti di Confartigianato Imprese Piemonte): *"Gli Antennisti Elettronici di Confartigianato Imprese sono pronti alle nuove tecnologie e sono a completa disposizione degli utenti"*

Continua la rivoluzione nella tecnologia di trasmissione dei programmi televisivi, che nel mese di dicembre 2022 ha visto un ulteriore passo nella transizione al nuovo digitale terrestre. Ma cosa è cambiato nel concreto?

A partire da mercoledì 21 dicembre sono stati "spenti" tutti i segnali "SD" con la dicitura "Provvisorio" e sono rimasti soltanto quelli in HD: tutte le emittenti televisive, sia locali che nazionali, sono correttamente visibili esclusivamente a chi è in possesso di TV o DECODER compatibili con lo standard HD (alta definizione). Da questo momento, dunque, il passaggio alla nuova tecnologia consente di ottenere qualità delle immagini molto superiore all'attuale, di ricevere più canali ed usufruire di nuovi servizi, ma per poter visualizzare correttamente tutti i canali è necessario procedere con la risintonizzazione manuale dei propri apparecchi televisivi.

Nel caso in cui dopo la risintonizzazione si dovessero presentare problemi di ricezione, è opportuno richiedere l'intervento di un Antennista abilitato, in modo da valutare professionalmente se il televisore sia adatto a rice-

vere il nuovo segnale o se sia necessario un adeguamento.

"Come tutti i momenti di cambiamento tecnologico che toccano il quotidiano delle persone, anche il pensionamento dei segnali SD per il passaggio all'alta definizione potrebbe provocare una certa dose di panico negli utenti, soprattutto per i meno avvezzi all'uso delle tecnologie – commenta Marco Bosticco, Presidente regionale Gruppo Antennisti di Confartigianato Imprese Piemonte. – Tuttavia, in tutti i piccoli-grandi problemi che incontriamo nell'uso degli apparecchi che pervadono le nostre vite, spesso affidarsi ad un professionista qualificato è la soluzione più facile, veloce ed economica per evitare sprechi di tempo e di denaro."

"Per ottenere il necessario supporto, o anche solo delle utili indicazioni, – conclude Bosticco – gli Antennisti Elettronici di Confartigianato Imprese sono ampiamente preparati alle nuove tecnologie e sono a completa disposizione degli utenti".

da "NewsBiella"

È la florovivaista la statua che Confartigianato e Coldiretti hanno consegnato al Vescovo Farinella

Presenti Cristiano Gatti e Massimo Foscale per Confartigianato Biella e Roberto Mercandino e Paolo Seitone per Coldiretti



La florovivaista che ha affrontato le difficoltà della pandemia e della guerra per continuare a garantire servizi e prodotti ai cittadini nonostante l'aumento dei costi energetici nei campi e nelle serre è la statua di quest'anno (terza edizione), consegnata da Confartigianato e Coldiretti al Vescovo di Biella.

Erano presenti al momento della consegna Cristiano Gatti e Massimo Foscale per Confartigianato Biella e Roberto Mercandino e Paolo Seitone per Coldiretti.

da "NewsBiella"

TG@Confartigianato: il TG on line settimanale

Ogni lunedì è possibile seguire il notiziario televisivo settimanale di Confartigianato collegandosi alla home page del sito www.confartigianato.it.



Confartigianato

CONFARTIGIANATO

ASSOCIAZIONE ARTIGIANI E PICCOLE IMPRESE
BIELLA

- RAPPRESENTANZA SINDACALE DELLA PICCOLA IMPRESA
- PROMOZIONE IMPRESA
- FARE IMPRESA - Assistenza progetti nuove imprese
- SERVIZI PER L'ARTIGIANATO E LA PICCOLA IMPRESA
Tecnici, amministrativi, fiscali, del lavoro, sicurezza e medicina del lavoro, ambiente
- CONFARTIGIANATO FORMAZIONE
Per soddisfare le esigenze formative di ogni azienda
- CAAF Modello 730 - Pensionati e dipendenti
- SAN.ARTI. - Fondo di assistenza sanitaria integrativa per lavoratori
- CONFIDARE s.c.p.a.
Professionalità, competenza ed assistenza qualificata nei settori del credito



ENTE REGIONALE
ASSISTENZA VOLONTARIA



SAN.ARTI.

FONDO DI ASSISTENZA SANITARIA INTEGRATIVA
PER I LAVORATORI DELL'ARTIGIANATO

- ANAP Associazione Nazionale Anziani e Pensionati
Coperture assicurative gratuite, gestione del tempo libero, servizi associati, etc.
- INAPA Istituto Nazionale di Assistenza e Patronato per l'Artigianato
Verifiche posizioni assicurative, domande di pensione, ricostruzione pensioni, autorizzazioni assegni familiari, indennità occupazione e maternità, invalidità, etc.
- EBAP Ente Bilaterale Artigianato Piemontese - Sede Bacino di Biella
- CENPI servizio energia e gas di Confartigianato



Confartigianato
persone



Confartigianato
persone



Ente
Bilaterale
Artigianato
Piemontese



CONFARTIGIANATO ENERGIA PER LE IMPRESE

IL **CERCARTIGIANO**[®]
DI QUALITÀ

www.ilcercartigianodiqualitya.it

Via Galimberti 22
13900 BIELLA
Tel. 015 8551710
Fax 015 8551722

biella@biella.confartigianato.it

SEDI ZONALI IN COSSATO - CAVAGLIÀ - VALDILANA TRIVERO PONZONE

www.confartigianatobiella.it

seguici su YouTube f



Scadenze Gennaio 2023

MARTEDÌ 10: INPS

Versamento contributi previdenziali per il personale domestico (IV trimestre 2022).

LUNEDÌ 16: I.V.A.

Liquidazione e versamento Iva Mensile mese di Dicembre 2022.

LUNEDÌ 16: IRPEF

Versamento ritenute su redditi di lavoro dipendente ed assimilati, lavoro autonomo, provvigioni.

LUNEDÌ 16: I.N.P.S.

Termine ultimo per versare i contributi PREVIDENZIALI dovuti all'INPS sulle retribuzioni corrisposte ai dipendenti nel mese di Dicembre.

MERCOLEDÌ 25: I.V.A. COMUNITARIA

Presentazione elenchi riepilogativi delle cessioni e degli acquisti intracomunitari, relativi al mese di Dicembre 2021 e ultimo trimestre 2021.

MARTEDÌ 31: UNIEMENS

Invio telematica delle retribuzioni e dei contributi (INPS - EXINPDAP - EXENPALS - EXDMAG) di Dicembre 2021.

MARTEDÌ 31: LIBRO UNICO

Registrazioni relative al mese di Dicembre 2021.

MARTEDÌ 31: TRASMISSIONI DATI SISTEMA TS

Invio dei dati al STS.

academy
impres@digitale.eu

@Biella Confartigianato Imprese

CORSO AGGIORNAMENTO LAVORATORI con un click è Tuo!

Corsi formazione E-LEARNING per chi investe nel futuro

Academy è la piattaforma di formazione online, dove con un click puoi acquistare il tuo corso e farlo quando e dove vuoi. I corsi sono legalmente riconosciuti

Biella via Galimberti 22 Tel. 015 -8551745 sicurezza@biella.confartigianato.it
www.academy.impresadigitale.eu

**ASSOCIAZIONE
NAZIONALE
ANZIANI
PENSIONATI** 



**INSIEME
LA VITA È PIÙ
SEMPLICE
PIACEVOLE
E CONVENIENTE**

SCOPRI I VANTAGGI DELL'ESSERE SOCIO
ISCRIVITI ANCHE TU

INSTALLATORI IMPIANTI

Modifica al D.M. 37/08 in attuazione del Codice delle Comunicazioni Elettroniche

Vi informiamo che nella Gazzetta Ufficiale è stato pubblicato il decreto 29 settembre 2022 numero 192 "Regolamento concernente l'attuazione dell'articolo 11-quaterecies, comma 13, lettera a) della legge n. 248 del 2 dicembre 2005, recante riordino delle disposizioni in materia di attività di installazione degli impianti all'interno degli edifici che entrerà in vigore il 28 dicembre 2022.

Come noto, con il codice delle comunicazioni elettroniche (rif. comma 2, articolo 4 del decreto legislativo 8 novembre 2021, n. 207) era stata prevista una modifica al D.M. 37/08 per adeguare la disciplina agli obblighi di infrastrutturazione digitale all'interno degli edifici, con impianti di comunicazione ad alta velocità in fibra ottica a banda ultra larga di cui all'articolo 135-bis del Testo Unico dell'Edilizia (D.P.R. n. 380/2001).

Si ricorda che tale adempimento, previsto per tutti gli edifici di nuova costruzione e in caso di opere che richiedano il rilascio di un permesso di costruire, è attestato dall'etichetta di «edificio predisposto alla banda ultra larga», rilasciata da un impiantista abilitato con la lettera b), su istanza del soggetto che ha richiesto il rilascio del permesso di costruire o di altro soggetto interessato e che tale attestazione è necessaria ai fini della segnalazione certificata di agibilità e che verrà successivamente (entro 90 giorni) comunicata dal Comune dal SINFI (Sistema informativo nazionale federato delle infrastrutture).

Il decreto, composto da un solo articolo prevede:

- Modifica all'art. 1 (Ambito di applicazione) del decreto del Ministero dello sviluppo economico 22 gennaio 2008, n. 37, estendendo e specificando l'ambito di applicazione della lettera b) che diviene:
«b) impianti radiotelevisivi, le antenne, gli impianti elettronici deputati alla gestione e distribuzione dei segnali tv, telefono e dati, anche relativi agli impianti di sicurezza compresi gli impianti in fibra ottica, nonché le infrastrutture necessarie ad ospitare tali impianti»;
- Modifica all'art. 2 Definizioni relative agli impianti che al comma 1, lettera a), definisce il punto di consegna «ovvero il punto terminale di rete come definito dall'articolo 2, comma 1, lettera oo), del decreto legislativo 8 novembre 2021, n.207»;
Qui si segnala un refuso poiché il riferimento corretto sarebbe dovuto essere del decreto legislativo 1° agosto 2003, n. 259 come modificato dal D. Lgs. 207/2021 dove è rubricata la lettera:
oo) punto terminale di rete: il punto fisico a partire dal quale l'utente finale ha accesso a una rete pubblica di comunicazione elettronica e che, in caso di reti in cui abbiano luogo la commutazione o l'instradamento, è definito mediante un indirizzo di rete specifico correlabile a un numero di utente finale o a un nome di utente finale; per il servizio di comunicazioni mobili e personali il punto terminale di rete è costituito dall'antenna fissa cui possono collegarsi via radio le apparecchiature terminali utilizzate dagli utenti del servizio;
- Modifica all'art. 2 Definizioni relative agli impianti, con la sostituzione della lettera f con «f) impianti radiotelevisivi ed elettronici: le componenti impiantisti-



che necessarie alla trasmissione ed alla ricezione dei segnali tv, telefono e dati, anche relativi agli impianti di sicurezza, ad installazione fissa, comprese le infrastrutture destinate ad ospitare tali impianti;» inserendo l'infrastruttura fisica tra gli elementi di impianto, storica battaglia di Confartigianato Antennisti Elettronici;

- Inserimento di un articolo 5 bis) (Adempimenti del tecnico abilitato) che prevede:
 1. Il responsabile tecnico dell'impresa, abilitato per gli impianti è responsabile dell'inserimento nel progetto edilizio dell'edificio di tutte le parti di infrastruttura fisica multiservizio passiva e degli accessi che richiedono di essere realizzati per gli interventi previsti ai sensi dall'articolo 135-bis del decreto del Presidente della Repubblica 6 giugno 2001, n. 380.
 2. Al termine dei lavori, su istanza del soggetto che ha richiesto il rilascio del permesso di costruire o di altro soggetto interessato, il responsabile tecnico dell'impresa di cui al comma 1 rilascia una dichiarazione di conformità dell'impianto ai sensi di quanto previsto dalle Guide CEI 306-2, CEI 306-22 e 64-100/1, 2 e 3, corredata degli allegati ove sono descritte le caratteristiche degli accessi e della infrastruttura fisica multiservizi passiva.

Tale dichiarazione è necessaria ai fini della presentazione allo sportello unico dell'edilizia della segnalazione certificata di cui all'articolo 24 del decreto del Presidente della Repubblica 6 giugno 2001, n. 380.

Sportello Bonus Casa

Gentilissimo associato, Confartigianato Biella ha attivato lo "Sportello Bonus Casa" per informazioni e consulenza per fruire al meglio delle agevolazioni previste dai Bonus Edilizi a cui i cittadini, imprese e professionisti possono accedere quando effettuano determinati lavori sulle abitazioni e sulle parti comuni degli edifici.

Il team di Confartigianato Biella, composto da esperti dell'ufficio fiscale con la collaborazione di professionisti seguirà l'azienda o il privato per le pratiche di cessione del credito all'agenzia delle entrate, alle banche - ricordiamo che la pratica di cessione del credito e sconto in fattura è obbligatoria per tutti gli altri bonus - per visto di conformità e per le pratiche Enea, obbligatorie per poter accedere al bonus ed eventualmente alla cessione.

Per info chiama il 015 8551710 o scrivi a confartigianato-biellabonus@gmail.com.



Come mai tanto stupore?

.....Continua a seguirci e lo scoprirai.....

CORSI PONTEGGI

Montaggio e smontaggio di ponteggi da cantiere

LE IMPRESE INTERESSATE AI CORSI OBBLIGATORI PER LEGGE POSSONO RIVOLGERSI AI NOSTRI UFFICI PER OGNI INFORMAZIONE

Obbligo polizza assicurativa per immobili in costruzione

Vi informiamo che è entrato in vigore il 5 novembre us. il decreto del Ministero dello Sviluppo Economico n. 154 del 20 luglio 2022, pubblicato sulla Gazzetta Ufficiale n. 247 del 21 ottobre 2022, che riporta il "Regolamento recante il contenuto e le caratteristiche della polizza di assicurazione e il relativo modello standard, ai sensi dell'articolo 4 del D.lgs. 122/2005".

Si tratta del contratto assicurativo che le imprese di costruzioni sono tenute a stipulare a beneficio dell'acquirente, a fronte di compravendite di immobili "da costruire o in corso di costruzione", al fine di ottemperare agli obblighi previsti dal D.lgs. 122/2005 (che contiene, infatti, la disciplina sul rilascio di polizze postume decennali) per eventuali difetti di costruzione e danni arrecati a terzi, e poi, consegnarlo, al momento del rogito, agli acquirenti.

Il suddetto decreto si applica alle polizze indennitarie decennali stipulate successivamente al 5 novembre (15 giorni dopo la sua pubblicazione in G.U.), ferma restando la facoltà per il contraente di richiedere l'adeguamento della polizza assicurativa già stipulata in conformità ai requisiti di cui al presente decreto, con oneri a proprio carico e nel rispetto delle disposizioni vigenti in materia.

Si evidenzia che le clausole previste nel modello standard di cui all'«Allegato A - Schema Tipo», costituiscono il contenuto minimo della garanzia assicurativa e possono essere modificate solo in senso più favorevole per il beneficiario (ossia l'acquirente). Resta comunque salvo il diritto dell'acquirente di agire in giudizio per il riconoscimento dei danni che non hanno trovato soddisfacimento nella copertura assicurativa.

Ai fini di semplificazione delle procedure di attivazione della copertura assicurativa il contraente e l'assicuratore compilano e sottoscrivono la scheda tecnica contenuta nell'Allegato B del Decreto- SCHEDA TECNICA, che riporta le informazioni principali (dati identificativi e oggetto della copertura) nonché l'attestazione di conformità della polizza assicurativa di cui all'Allegato C - ATTESTAZIONE DI CONFORMITÀ.

CONVENZIONE CDC-CONFARTIGIANATO BIELLA

Care colleghe, Cari colleghi, con piacere Vi proponiamo la Convenzione CDC e CONFARTIGIANATO BIELLA per l'esecuzione di prestazioni sanitarie in forma indiretta che consente alle imprese associate, ai loro famigliari di usufruire di una scontistica sul tariffario privato CDC presso tutte le sedi del gruppo dislocate sul territorio piemontese.

Prestazioni oggetto della Convenzione:

ANALISI DI LABORATORIO

DIAGNOSTICA PER IMMAGINI

ESAMI STRUMENTALI • VISITE SPECIALISTICHE

con scontistica sul tariffario privato CDC pari al 10%. Per poter usufruire delle speciali condizioni l'impresa dovrà esibire all'atto della prenotazione la tessera Confartigianato od in alternativa attestazione che conprovi l'iscrizione da richiedere alla nostra sede.

Convenzione tra SIAE (esecuzione musicali) e Confartigianato: vantaggi per i nostri Associati

Rinnovata anche quest'anno. Riguarda le tariffe SIAE per musica d'ambiente, intrattenimenti danzanti e concertini. La convenzione, come è noto, è rinnovata da anni ed apprezzata dalle aziende associate interessate per i vantaggi economici offerti.

NOVITÀ PER TUTTI GLI ASSOCIATI

GEOMETRA PROFESSIONISTA A VOSTRO SERVIZIO

NELLA SEDE CENTRALE DI BIELLA PER CONSULENZE GRATUITE INERENTI:
DICHIARAZIONI DI SUCCESSIONI EREDITARIE, USUFRUTTO, ATTI DI DONAZIONE
E DIVISIONE, PRATICHE CATASTALI ED EDILIZIE IN GENERE, VALUTAZIONI IMMOBILIARI...

VI ASPETTIAMO TUTTI I MARTEDÌ DALLE ORE 16 ALLE 18

Previo avviso telefonico allo 015.8551711 o comunicando direttamente il vostro nominativo allo sportello informazioni della sede in via Galimberti.

POSSIBILITÀ DI EVENTUALE APPROFONDIMENTO IN MATERIA O REDAZIONE DELLA DOCUMENTAZIONE OGGETTO DI CONSULENZA IN SEGUITO AD ACCORDO CON IL PROFESSIONISTA GEOMETRA SULL'EVENTUALE COMPENSO.

Sei fornitore della Pubblica Amministrazione? Sei già abilitato su MePA?

ATTENZIONE: è attiva la procedura di pre-abilitazione ai mercati telematici.

Dal 24 gennaio inizia la possibilità per i fornitori Mercato Elettronico e Sistema dinamico di acquisizione di preabilitarsi alla nuova piattaforma dei mercati telematici in previsione dell'apertura del nuovo sistema di e-procurement.

Con un'unica procedura per entrambi gli strumenti (MePA e SDAPA), gli Operatori Economici potranno ottenere l'abilitazione in modo da essere pronte a ricevere gli ordini e gli inviti alle negoziazioni delle P.A. sin dal primo giorno di apertura del sistema rinnovato, previsto prima dell'estate.

Fino a tale momento tutti gli acquisti delle Pubbliche Amministrazioni continueranno ad avvenire sull'attuale sistema.

Nell'ambito della nuova procedura, le categorie di abilitazione sono ancora più numerose rispetto a quelle de-

gli attuali bandi e sono qualificate in modo da consentire una migliore identificazione di una impresa nel mercato, favorendone così la corretta visibilità e consentendo poi una selezione più mirata da parte delle stazioni appaltanti.

Altra novità è la durata delle dichiarazioni rese in sede di abilitazione, che non hanno una scadenza temporale, ma che l'operatore economico è tenuto ad aggiornare tempestivamente qualora dovessero intervenire cambiamenti.

Ci sarà inoltre la possibilità per le amministrazioni, tramite procedura negoziata, di affidare progettazione e costruzione di nuove opere fino alla soglia di 5,38 milioni di euro (soglia comunitaria fissata fino al 30/06/2023 dal DL "Semplificazioni-bis", n.77/2021). Sono integrate così con le 5 categorie mancanti le Opere Generali e Specializzate: OS 13; OS 18A; OS 18B; OS 23; OS 32.



ROSAZZA
ASSICURAZIONI DAL 1979



ROSAZZA ASSICURAZIONI S.R.L.
AG. GENERALI VIA PIETRO MICCA



europ assistance

Partire dai piccoli gesti, di cui ognuno di noi è capace, può fare la differenza.
L'Agenzia Generale di Biella via Pietro Micca 31 ha aderito al progetto #ProtezioneSolidale di Generali Italia. Dietro al tuo gesto c'è molto di più, infatti per ogni nuova soluzione assicurativa per proteggere la tua casa, noi faremo una donazione per futuri progetti di ricostruzione.
Promuoviamo un futuro più protetto per noi e per le nostre case sostenendo i territori colpiti dalle catastrofi naturali.



Prima di sottoscrivere leggi i Fascicoli Informativi in Agenzia e su generali.it

PROTEZIONE SOLIDALE
DIETRO AL TUO GESTO C'È MOLTO DI PIÙ
GENERALI

La nuova era dell'auto- trasporto



Associati a Confartigianato Trasporti Servizi

L'iscrizione alla società Confartigianato Trasporti Servizi è consentita per Statuto Sociale a tutte le imprese di Autotrasporto conto terzi regolarmente iscritte negli Albi Provinciali. A seguito di delibera del Consiglio di Amministrazione possono essere iscritte anche altre tipologie di imprese al fine di consolidare il numero degli associati e per costituire massa critica di utenti per la negoziazione di servizi in regime di convenzione. Per l'iscrizione alla CTS è necessario presentare apposita domanda di ammissione al Consiglio di Amministrazione.

Con la domanda l'impresa aspirante all'iscrizione indica il numero delle azioni che intende acquisire (minimo 1 azione per il valore nominale di euro 50).

SERVIZIO LEGALE DELL'ASSOCIAZIONE

Continua il servizio gratuito
di consulenza Legale

**MARTEDÌ
DALLE ORE 16
ALLE ORE 18,00.**



Con appuntamento telefonico.

Gli Avvocati dell'Associazione sono a disposizione degli associati e loro famigliari tutti i Martedì dalle ore 16 alle ore 18 per fornire consulenza legale ed ogni informazione in materia di diritto alle seguenti condizioni:

- Nel rispetto della deontologia forense e per l'eventualità di vertenze già patrociniate da altri legali, su di esse non potrà essere erogata consulenza.

- La consulenza è gratuita.

- Qualora oltre alla consulenza venga richiesta anche la redazione di lettere, contratti, documenti, di istanze di negoziazione assistita o di mediazione obbligatoria, occorrerà previamente accordarsi con il legale sull'eventuale compenso per la loro stesura.

Elenco indicativo delle materie supportate:

QUESTIONI COMMERCIALI E SOCIETARIE IN GENERE, APPALTI E SERVIZI, AFFITTI, LOCAZIONI E SFRATTI, RECUPERO CREDITI, SUCCESSIONI EREDITARIE E DIVISIONI, RISARCIMENTO DANNI, SINISTRI STRADALI, VERTEENZE DI LAVORO, PREVIDENZIALI E DI INFORTUNISTICA, DIRITTO PENALE IN GENERE, CARTELLE ESATTORIALI, DIRITTO DI FAMIGLIA E MATRIMONIALE, VERTEENZE IMMOBILIARI.



ORGOGLIOSI DI RAPPRESENTARLI DA 70 ANNI.

Confartigianato
Imprese

www.confartigianato.it



TRASPORTO MERCI CONTO TERZI DOMANDA RIMBORSO ACCISE

(scadenze annuali 30 aprile - 31 luglio
31 ottobre - 31 gennaio)

Le visure della Camera di Commercio si ottengono anche negli uffici dell'Associazione di Biella e Cossato

Grazie all'accordo TELEMACO stipulato dall'Associazione con la CAMERA DI COMMERCIO di Biella le imprese possono ottenere le visure camerale presso la sede centrale di Biella (via Galimberti 22) dell'Associazione e sede di Cossato.

I MUSEI dell'ARTIGIANATO:
www.musei.confartigianato.it



**ENTE
BILATERALE
ARTIGIANATO
PIEMONTESE**

EBAP
BACINO DI BIELLA

BIELLA
Via Galimberti, 22
Tel. 015.8551711
Fax 015.8551722

Sede in Associazione

Registro Imprese Storiche

Unioncamere-Unione Italiana delle Camere di Commercio di Roma ha emesso un nuovo bando per aderire al Registro Nazionale delle Imprese Storiche, istituito nel 2011 in occasione del 150° anniversario dell'Unità d'Italia. Lo scopo del Registro è evidenziare quelle imprese che hanno un secolo di vita e che hanno saputo trasmettere alle generazioni successive il loro inestimabile patrimonio di competenze e conoscenze, testimoni esemplari della forza, della tenacia e della capacità innovativa dei nostri imprenditori.

Le adesioni al Registro Nazionale delle Imprese Storiche avvengono mediante gli appositi bandi di Unioncamere. Le ultime iscrizioni sono avvenute con il bando del 2019.

Il Registro Nazionale delle Imprese Storiche coinvolge tutte le imprese, di qualsiasi forma giuridica operanti in qualsiasi settore economico, con esercizio ininterrotto dell'attività nell'ambito del medesimo settore merceologico per un periodo non inferiore a 100 anni. iscritte nel

Registro delle imprese, attive e in regola con il diritto annuale.

Le imprese possono proporre la propria candidatura iscrivendosi on-line al seguente link <https://www.unioncamere.gov.it/registro-impres-storiche-edizione-2022>

- entro il 20 dicembre 2022 per le imprese centenarie al 31 dicembre 2021

- entro il 31 maggio 2023 per tutte le imprese che avranno maturato i 100 anni al 31 dicembre 2022.

Maggiori dettagli sono inseriti nell'avviso per la riapertura delle iscrizioni al Registro delle imprese storiche italiane anno 2022.

L'iscrizione nel Registro e la sua tenuta avviene con le modalità indicate nel Regolamento.

È possibile visionare o scaricare Avviso e Regolamento dal sito internet camerale al seguente link:

<https://www.pno.camcom.it/gestione-impresa/registro-impres/registro-nazionale-delle-impres-storiche>

ETICHETTATURA AMBIENTALE DEGLI IMBALLAGGI

Come è noto, il decreto legislativo n. 116 del 2020 ha introdotto l'obbligo di etichettatura ambientale per gli imballaggi, successivamente sospeso fino al 31 dicembre 2022 dalla Legge 15/2022.

Il sopra citato DLgs., le cui prescrizioni decorreranno pertanto dal prossimo 1° gennaio 2023, prevede che tutti gli imballaggi siano "opportunitamente etichettati secondo le modalità stabilite dalle norme tecniche UNI applicabili e in conformità alle determinazioni adottate dalla Commissione dell'Unione europea, per facilitare la raccolta, il riutilizzo, il recupero ed il riciclaggio degli imballaggi, nonché per dare una corretta informazione ai consumatori sulle destinazioni finali degli imballaggi. I produttori hanno, altresì, l'obbligo di indicare, ai fini della identificazione e classificazione dell'imballaggio, la natura dei materiali di imballaggio utilizzati, sulla base della decisione 97 /129/CE della Commissione".

L'introduzione dell'obbligo di etichettatura ha ingenera-

to da subito dubbi circa la corretta applicazione della norma e sono stati formulati quesiti su casistiche specifiche e complesse.

Un utile supporto per le imprese è stato sviluppato da CONAI, con la realizzazione delle "Linee Guida sull'etichettatura ambientale degli imballaggi".

Sul sito del Consorzio, inoltre, è disponibile la sezione FAQ continuamente aggiornata e arricchita, raggiungibile al link: <http://www.etichetta-conai.com/faqs/>, nonché il tool e-tichetta disponibile al link: www.e-tichetta.conai.org, lo strumento per aiutare le imprese a identificare le informazioni per costruire correttamente la propria etichetta ambientale.

Si conferma infine che - in base alla Legge 15/2022 - per gli imballaggi privi dei requisiti di etichettatura già immessi in commercio o sprovvisti di etichettatura alla data del 1° gennaio 2023 è prevista la possibilità di commercializzazione fino ad esaurimento delle scorte.



ANAP - CONFARTIGIANATO
ASSOCIAZIONE NAZIONALE ANZIANI PENSIONATI
GRUPPO PROVINCIALE DI BIELLA

E



I.N.A.P.A.
CONFARTIGIANATO

IL PATRONATO DI ASSISTENZA PREVIDENZIALE

A disposizione, gratuitamente, per tutti i cittadini nella presentazione e nell'istruttoria delle pratiche di:

- **Verifica posizione assicurativa**
 - **Domanda di pensione** (Vecchiaia, anzianità, superstiti, invalidità, inabilità)
 - **Ricostruzione pensioni**
- **Autorizzazioni assegni familiari**
- **Indennità di disoccupazione**
- **Indennità di maternità, ecc.**
- **Assistenza in caso di infortuni e malattie**
- **Invalidità civile, ecc.**

SONO PRESENTI NELLE SEDI CONFARTIGIANATO

• **BIELLA - Via Galimberti, 22 - Tel. 015.8551711**

(Da lunedì a Venerdì orario ufficio)

#ditteinsicurezza il nuovo servizio di consulenza, gratuito, sulla sicurezza nei luoghi di lavoro

Caro associato,

Confartigianato Biella è impegnata al fianco delle imprese da sempre e in questo momento in cui il tema della sicurezza sul lavoro ha assunto un ruolo sempre più centrale all'interno delle aziende abbiamo attivato il nuovo servizio #ditteinsicurezza.

- L'intento è di fornire un ulteriore servizio di consulenza che consenta all'associato e non di porre quesiti, verificare la propria documentazione aziendale e la situazione degli adempimenti previsti dalla legge con un'assistenza personalizzata per districarsi tra i numerosi obblighi normativi.

- Tutti i giovedì mattina, all'interno dell'ufficio Sicurezza della nostra sede centrale in via T. Galimberti 22 a Biella, mettiamo a disposizione un consulente tecnico per offrire un primo check-up gratuito finalizzato a evidenziare gli aspetti rilevanti legati ad eventuali carenze aziendali rispetto all'applicazione delle normative vigenti.

- L'attività di #ditteinsicurezza si svolge attraverso incontri individuali previo appuntamento da coordinarsi con il nostro ufficio Sicurezza telefonando al 015 8551745 Patrizia o 015 8551746 Nicoletta.

Auspucando che la nuova iniziativa sia gradita.



Vuoi metterti in proprio? Hai un'idea di impresa? Ti aspettiamo!!!

Negli uffici dell'Associazione valutiamo insieme l'idea, la fattibilità ed il finanziamento agevolato o contribuito!!!

CONFARTIGIANATO DAL 1945 "FACCIAMO IMPRESA"



**SERVIZIO TECNICO • AMBIENTE SICUREZZA DEL LAVORO
PER LE IMPRESE ASSOCIATE
TUTTI I GIORNI NELLA SEDE CENTRALE DELL'ASSOCIAZIONE**



*NELLA SEDE CENTRALE DI BIELLA, INFORMAZIONI GRATUITE PER LE AZIENDE ASSOCIATE
A CURA DI TECNICI SPECIALIZZATI: PRIMA DI AVVIARE PRATICHE COMPLESSE, INFATTI,
BISOGNA BEN INQUADRARE IL PROBLEMA...*

SICUREZZA DEL LAVORO 626 - ACQUE DI SCARICO - EMISSIONE FUMI DA IMPIANTI SMALTIMENTO
RIFIUTI IGIENE DEL LAVORO (VISITE MEDICHE - ANALISI AMBIENTALI) - ANTINFORTUNISTICA -
ANTINCENDIO IMPIANTI DI MESSA A TERRA E SCARICHE ATMOSFERICHE RUMORE IN AZIENDA
ED ESTERNO

**SICUREZZA DEL LAVORO: CORSI PER DIPENDENTI RAPPRESENTANTI
INTERNI DEI LAVORATORI**

SICUREZZA E MEDICINA DEL LAVORO SORVEGLIANZA SANITARIA
Presso gli uffici dell'Associazione ottieni ogni informazione oltrechè
il servizio di **SORVEGLIANZA SANITARIA** ove necessario
(**VISITE MEDICHE - SOPRALLUOGHI** ecc...)

SICUREZZA DEL LAVORO: INFORMAZIONI AI LAVORATORI - CORSI
La normativa prevede l'obbligo del datore di lavoro di informare i lavoratori sui rischi in azienda.
In Associazione il servizio attraverso corsi di 8 ore categoriali.

**SICUREZZA DEL LAVORO: OPERATIVI I CORSI PERTITOLARI DI IMPRESA
CHE ASSUMONO IL RUOLO DI RESPONSABILI DELLA SICUREZZA**

Informazioni in Associazione 015.8551711





SAN.ARTI.

FONDO DI ASSISTENZA SANITARIA INTEGRATIVA
PER I LAVORATORI DELL'ARTIGIANATO

aderire **FABENE**

**LA SANITÀ
INTEGRATIVA
UTILE A DIPENDENTI
E IMPRESE
DELL'ARTIGIANATO**



**ADERISCI A
SAN.ARTI.
www.sanarti.it**

Confartigianato
IMPRESE PIEMONTE

 **CNA** Piemonte

 **CASARTIGIANI**
Piemonte

CGIL
PIEMONTE

 **CISL**
PIEMONTE

UIL
PIEMONTE

“I colori della creatività” la magia della sartoria artigianale in scena al Teatro Sociale di Biella

Successo di pubblico e spettacolo per l'evento coorganizzato da Città di Biella, Biella Città Creativa Unesco, Biella Città Alpina e Confartigianato Biella con il contributo della Regione Piemonte per dare visibilità alle imprese della sartoria artigianale e sottolineare la voglia che c'è di fare e saper fare e la grande volontà di continuare esserci e rappresentare il bello del “made in Italy”. Valorizzazione del saper fare, delle aziende ma anche di tutto un territorio grazie anche ai personaggi che hanno voluto essere presenti alla serata.

Una serata di eleganza e spettacolo che quest'anno aveva come filo conduttore il tema della sostenibilità.

Una giuria composta da ragazzi delle scuole medie superiori e presieduta da Felice Piacenza ha scelto il bianco come Pantone che rappresenta al meglio la “Sostenibilità 2023”.

Il bianco, colore più puro dei puri, un colore della sostenibilità per eccellenza, simbolo di purezza scientifica. Il

maestro sartore Franco Puppato di Venezia è stato il più votato dalla giuria e dal pubblico che esprimeva la preferenza attraverso i social.

Durante la serata le occasioni di moda e spettacolo sono state davvero tantissime, con numerose proposte lanciate da stilisti ed imprenditori di già notevole successo Nicolas Andreas Taralis, Franco Ferraro, Michele Umberto Perrera, Franco Puppato, Angela Maltese, Samanta Filippi Atelier, Lino Spina e Marcella Rossetti.

Abiti indossati da stupende modelle acconciate da Stefano Bertocin by Hair Mania.

A consolidamento del legame tra danza e moda si sono esibite le ragazze e i ragazzi del corpo di ballo della scuola DANCE4 di Emily Angelillo divenuta negli anni una realtà di eccellenza del nostro territorio.

La serata è stata condotta da Cristiano Gatti, con la collaborazione di Barbara Greggio, sotto la maestrale regia di Ilio Masprone. *Fotografie by Alice Krizman.*







SPORTELLO BANDI IMPRESE: NUOVO SERVIZIO

Affidati ai nostri tecnici specializzati che ti guideranno attraverso l'iter progettuale

Confartigianato Biella in collaborazione con Robinson SRL ha istituito uno sportello informativo di consulenza nel campo delle finanze agevolate rivolto alle attività produttive. Sportello Bandi Impresa by Confartigianato Biella è il laboratorio degli incentivi per l'innovazione e la creazione di impresa, nato dall'incontro e dalla sinergia di professionisti con competenze trasversali quali la ditta Robinson SRL; insieme abbiamo messo a punto una metodologia innovativa, chiara, misurabile ed efficiente per affiancare le imprese nella ricerca e nell'ottenimento di fondi.

Operativamente lo Sportello Bandi Impresa offre alle aziende un servizio di segnalazione di strumenti agevolativi e di investimento (es.: bandi regionali, contributi a fondo perduto, finanziamenti agevolati, bonus fiscali e crediti di imposta, agevolazioni per la ricerca e innovazione, leggi regionali e nazionali, agevolazioni promosse dalle CCIAA ecc.), verifica i requisiti e predispone le Domande.

Il servizio "Sportello Bandi Impresa" opera su appuntamento tutti i mercoledì mattina, contattaci allo 015 8551-710 o scrivi a confartigianatobiellabandi@gmail.com

CONVENZIONE FISIOKINETIK-CONFARTIGIANATO BIELLA

Care associate, Cari associati, con piacere Vi informiamo che la Convenzione FISIOKINETIK e CONFARTIGIANATO BIELLA consente alle imprese associate di usufruire di speciali condizioni sui seguenti trattamenti:

Valutazione Posturale - Trattamenti Manuali - Onde d'urto focali - Onde d'urto radiali - Ultrasuoni - Tecarterapia Osteopatia - Rieducazione Funzionale - Riabilitazione Attiva

e Passiva Riabilitazione del Pavimento Pelvico - Riabilitazione Cognitiva - Bendaggio Funzionale - Kinesio Taping - Linfodrenaggio Trattamenti Domiciliari, inoltre la prima visita fisioterapica è gratuita.

Per poter usufruire delle speciali condizioni l'impresa dovrà esibire all'atto della prenotazione la tessera Confartigianato, o in alternativa l'attestazione di regolarità da richiedere alla nostra sede.

Dall'esperienza di Confartigianato Fidi Piemonte e Nord Ovest S.C.p.A.
il 28/04/2017 è nato



CONFIDARE
SOCIETÀ COOPERATIVA PER AZIONI

CORSI DI FORMAZIONE SICUREZZA DEL LAVORO

Ricordiamo alle imprese biellesi che presso la sede della Confartigianato di Biella possono essere acquisite tutte le informazioni ed effettuate le iscrizioni delle varie tipologie di corso anche obbligatori inerenti la sicurezza del lavoro dai titolari ai lavoratori.

L'ufficio ambiente e sicurezza della Confartigianato di Biella offre anche assistenza sulle valutazioni dei rischi sulla medicina del lavoro e su tutti gli adempimenti connessi all'ambiente **(tel. 015 8551711)**.

FINANZIAMENTI SU MISURA PER LA FORMAZIONE

PROIETTA LA TUA IMPRESA NEL FUTURO



QUALITÀ, EFFICIENZA, SVILUPPO.

ENTRA IN FONDARTIGIANATO: SCOPRI I PERCORSI FORMATIVI PER ADEGUARE
LE COMPETENZE PROFESSIONALI DEI TUOI DIPENDENTI ALLE SFIDE DEL MERCATO
E SUPPORTARE LA TUA AZIENDA IN UNO SCENARIO NUOVO E COMPLESSO.

VAI SU FONDARTIGIANATO.IT.

 **FONDARTIGIANATO**

Servizio di smaltimento rifiuti speciali

*Nuove vantaggiose opportunità
per le imprese associate*

Rammentiamo che **Confartigianato Biella** e **METALLURGICA BIELLESE** dal 2009 hanno in essere una "**CONVENZIONE ESCLUSIVA**" destinata ad offrire alle imprese associate, a condizioni economiche particolarmente vantaggiose, i servizi di raccolta, smaltimento e recupero dei rifiuti speciali pericolosi e non prodotti nella gestione della propria attività.

Nell'ottica di una continua ricerca di soluzioni privilegiate da proporre alle Imprese associate, soprattutto in questo delicato momento che sta attraversando il Paese, abbiamo rivisto, di recente, condizioni economiche e contenuti, come risulta dal seguente aggiornamento:

- rispetto alla precedente convenzione è stata allargata la tipologia di categorie che possono rientrare tra i soggetti destinatari, infatti il precedente accordo era principalmente destinato al settore dell'**autoriparazione**, della **metalmecanica**, dell'**impiantistica** e dell'**edilizia**, mentre oggi possiamo rivolgerci anche ad aziende del settore **tessile**, **legno**, **grafica** e anche alle **lavanderie**;
- sono rimasti pressochè **invariati i costi di smaltimento della precedente convenzione del 2009**;



- per i produttori di rifiuti di **batterie al piombo esauste** - CER 160601 - è stata convenuta una **valorizzazione del rifiuto con pagamento da parte di Metallurgica di € 0,40 per ogni kg.** di materiale consegnato;
 - per i produttori di rifiuti di **olio esausto**, identificati con i CER 130205 - 130206 - 130113 - 120107 - 130110 - 130207 - 130208 - viene ovviamente mantenuta la condizione di **cessione gratuita** ma con l'opportunità che per **le aziende che producono quantitativi superiori a 500 lt. sarà riconosciuto da Metallurgica un valore di € 30,00/tonn.**;
 - per quanto riguarda le **tipologie di rifiuti ferrosi e non ferrosi** la valutazione del materiale sarà effettuata in base alle quotazioni di mercato del momento;
 - **il servizio di raccolta è destinato anche alle imprese produttrici di modeste quantità di rifiuti senza applicazione di costi minimi di fatturazione**;
 - sono state inoltre concordate condizioni per la **fornitura di contenitori di materiali e le tariffe inerenti il trasporto**;
 - vi segnaliamo infine che Metallurgica si occupa anche della attività di **autodemolizione**, della **demolizione di attrezzature e macchinari vari, comprese le apparecchiature elettroniche ed elettroniche**, del **servizio di bonifica e recupero serbatoi e bombole**.
- "Metallurgica Biellese" è una Società che opera nel settore dal 1974, ed è in possesso di tutte le autorizzazioni previste dalla normativa vigente per lo svolgimento delle suddette attività. Nel 2005 ha conseguito la certificazione del proprio Sistema di Gestione della Qualità secondo le norme UNI EN ISO 9001:08 e del proprio Sistema di Gestione Ambientale secondo le norme UNI EN ISO 14001:04, inoltre, dal 2007 ha ottenuto l'Autorizzazione Integrata Ambientale ai sensi del D.L. n° 59 del 18/02/2005.

Informazioni o preventivi: Ufficio Ambiente - Sig.ra Patrizia - tel. 015/8551745.

LE MISURE E I RISULTATI DI CONFARTIGIANATO PER ARTIGIANI E MPI



DATI CHIAVE MANOVRA 2023

La manovra di bilancio*, sul 2023 prevede interventi per **39,2 miliardi di euro**, finanziata con 18,1 miliardi di risorse e generando un maggiore deficit per 21,1 miliardi di euro. Le **misure in materia di energia** a favore di imprese e famiglie valgono **20,5 miliardi di euro** mentre sui restanti interventi (18,7 miliardi), sono **8,4 miliardi** gli interventi di interesse per **imprese e lavoratori****.

Nel 2023, la manovra è espansiva per 1,1 punti di PIL di maggiore deficit e determina un impulso sul PIL di 0,3 punti di maggiore crescita.

La crisi energetica, amplificata dopo l'invasione dell'Ucraina, ha richiesto complessivamente, tra il 2021 e il 2023 misure contro il caro energia per imprese e famiglie per 89,0 miliardi di euro, pari al 4,6% del PIL.

Nel 2022 il **caro bollette per le micro e piccole imprese** vale 23,9 miliardi di euro, un incremento che pesa per il 6,1% del valore aggiunto creato dalle imprese fino a 49 addetti.

*Disegno di legge, AC 643

**Decontribuzione lavoratori dipendenti, misure in materia di accertamento, contenzioso e riscossione, Fondo garanzia PMI, modifiche requisiti pensionamento (Quota 103, APE sociale, Opzione donna), posticipo plastic tax e sugar tax, agevolazioni contributive per assunzioni giovani, donne e percettori reddito di cittadinanza, modifica regime forfettario e introduzione flat tax incrementale e riduzione imposta sostitutiva premi produttività

Elaborazione Ufficio Studi Confartigianato su dati Arera, Banca d'Italia, Eurostat, Istat, Mef e Upb

MANOVRA 2023: INTERVENTI E RISORSE*

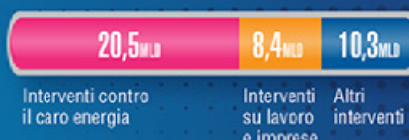

VARIAZIONE PREZZI ELLETRICITÀ E GAS NEI PRINCIPALI PAESI UEM (Ottobre 2022, var. % ottobre 2021)





MODIFICHE AL REGIME FORFETARIO

BENEFICI PER MPI
400MLN€
(RISPARMI A REGIME)



Viene innalzato il limite di ricavi da **65.000 euro** a **85.000 euro** che permette l'accesso al regime forfetario



La valutazione di Confartigianato è positiva in quanto un maggior numero di imprese potrà accedere ad una riduzione del carico fiscale come pure alle semplificazioni che il regime comporta

Confartigianato
Imprese

froepik.com



TASSA PIATTA SUGLI INCREMENTI DI REDDITO

BENEFICI
810MLN€
(RISPARMI PER ATTIVITÀ ECONOMICHE)



Alle attività economiche, in via sperimentale per il solo 2023, viene data la possibilità di **tassazione proporzionale al 15%** del maggior reddito conseguito nel 2023 rispetto a quello di importo più elevato dichiarato negli anni dal 2020 al 2022



La norma consentirà risparmi d'imposta alle imprese che migliorano le *performance* aziendali stimolando la crescita

Confartigianato
Imprese

froepik.com



PACE FISCALE

Introdotta una serie di misure finalizzate a **prevenire o ridurre i contenziosi** (riduzioni di sanzioni in materia di avvisi bonari, ravvedimento speciale delle violazioni tributarie, definizione degli avvisi di accertamento, definizione delle controversie pendenti, conciliazione agevolata delle controversie tributarie) come pure la **definizione dei carichi affidati all'agente della riscossione**



Positivo il giudizio, condizionato al fatto che le misure rappresentino un primo passo verso una riforma del sistema tributario che oltre a razionalizzare e semplificare il sistema riveda l'intero impianto sanzionatorio nell'ottica di una necessaria miglior proporzionalità fra l'entità della sanzione irrogabile ed il potenziale danno per l'erario

Confartigianato
Imprese



DIFFERIMENTO ENTRATA IN VIGORE DI SUGAR E PLASTIC TAX

**BENEFICI
600MLN €**
(RISPARMI D'IMPOSTA PER IMPRESE)



Differita di un ulteriore anno l'entrata in vigore di *sugar* e *plastic tax*



Provvedimento che va nella positiva direzione di evitare di aumentare la pressione fiscale in un momento che si preannuncia non facile per il sistema delle imprese

Confartigianato
Imprese



ASSEGNAZIONE AGEVOLATA DEI BENI AI SOCI

Agevolata l'assegnazione o la cessione ai soci di **beni immobili o di beni mobili iscritti in pubblici registri**, diversi da quelli strumentali. Le cessioni o le assegnazioni devono avvenire **entro il 30 settembre 2023**

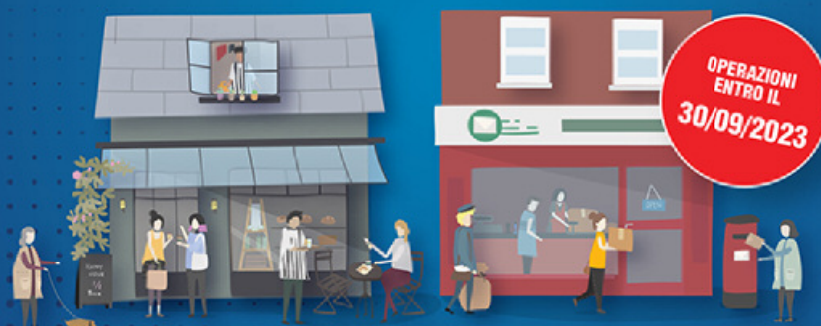

Positiva la valutazione. La norma comporta un risparmio d'imposta, in quanto in luogo della tassazione ordinaria delle plusvalenze è dovuta un'imposta sostitutiva onnicomprensiva dell'8% che sale al 10,5% per le società non operative

Confartigianato
Imprese



ESTROMISSIONE DEGLI IMMOBILI DELLE IMPRESE INDIVIDUALI

Possibilità di escludere dal patrimonio dell'impresa individuale gli immobili strumentali posseduti al **31 ottobre 2022** assegnandoli all'imprenditore **entro il 31 maggio 2023**



La norma consente dietro pagamento di un'imposta sostitutiva onnicomprensiva dell'8% di evitare la tassazione ordinaria delle plusvalenze

Confartigianato
Imprese

CONFARTIGIANATO

ASSOCIAZIONE ARTIGIANI E PICCOLE IMPRESE
DELLA PROVINCIA DI BIELLA



e
ROSAZZA
ASSICURAZIONI DAL 1979



ROSAZZA ASSICURAZIONI S.R.L.
AG. GENERALI VIA PIETRO MICCA



europ assistance

OFFRONO IN CONVENZIONE POLIZZA INFORTUNI GRATUITA CON L'ADESIONE A CONFARTIGIANATO BIELLA

Indennità di 25,82 euro

per ogni giorno di ricovero in ospedale o casa di cura a seguito di **INFORTUNIO SUL LAVORO ed EXTRA LAVORO** più 25,82 euro per giorno di convalescenza post-ricovero per giorni pari al ricovero e comunque massimo 10 giorni.

€ 51.645,69 di capitale

per invalidità permanente pari a oltre il 60% in seguito ad **INFORTUNIO**
2 polizze GRATUITE con l'adesione CONFARTIGIANATO.

Con l'adesione alla Associazione ogni azienda contribuisce a sostenere un grande **SINDACATO di IMPRESA** e beneficia di tante agevolazioni!

SICUREZZA LAVORO

Obbligo di aggiornamento della formazione

Il Testo unico in materia di Sicurezza e Salute nei luoghi di lavoro – D. Lgs. 81/08 – definisce formazione “un processo educativo attraverso il quale trasferire ai lavoratori ed agli altri soggetti del sistema di prevenzione e protezione aziendale conoscenze e procedure utili alla acquisizione di competenze per lo svolgimento in sicurezza dei rispettivi compiti in azienda e alla identificazione, alla riduzione e alla gestione dei rischi”.

Il fine della formazione è l'educazione di tutti i soggetti coinvolti della sicurezza in azienda ossia l'acquisizione di competenze cognitive e comportamentali necessarie a fronteggiare i rischi.

Affinchè la formazione sia efficace deve essere costantemente aggiornata e su questo tema in primis il D.Lgs. 81/08 e s.m.i. e gli Accordi Stato Regioni emanati dal 2011, in materia di formazione dei lavoratori, dei datori di lavoro che svolgono direttamente i compiti di R.S.P.P. e

sull'abilitazione degli operatori per l'uso di specifiche attrezzature di lavoro, hanno imposto determinati percorsi formativi e diverse scadenze per l'aggiornamento; si ricorda che in caso di inadempienza il datore di lavoro e i dirigenti sono punibili con arresto da due a quattro mesi o ammenda da € 1.315,20 a € 5.699,20. Nell'ottica di fornire una corretta informazione alle imprese in allegato alla presente abbiamo predisposto una tabella riepilogativa sui principali corsi di formazione in materia di sicurezza e salute nei luoghi di lavoro riportante i riferimenti normativi, la durata minima del corso base, la periodicità e la durata minima dell'aggiornamento.

Per consulenza inerente gli adempimenti sopra citati si invitano le Imprese Associate a contattare l'Ufficio Ambiente e Sicurezza scrivendo una mail a sicurezza@biella.confartigianato.it o telefonando al numero 015/8551745 Sig.ra Patrizia Drago.



TABELLA RIEPILOGATIVA PRINCIPALI CORSI DI FORMAZIONE IN MATERIA DI SICUREZZA E SALUTE NEI LUOGHI DI LAVORO

FIGURA AZIEND. CORSO FORMAZIONE	RIFERIMENTO LEGISLATIVO	DURATA MINIMA CORSO COMPLETO	AGGIORNAMENTI PERIODICITÀ E DURATA
Datore di lavoro Responsabile del Servizio di Prevenzione e Protezione	Art. 34 D.L. 81/08 ASR 2011 e s.m.i.	16 ore (rischio basso)	6 ore aggiorn. quinquennale
		32 ore (rischio medio)	10 ore aggiorn. quinquennale
		48 ore (rischio alto)	14 ore aggiorn. quinquennale
Rappresentante per la sicurezza dei lavoratori	Art. 37 D.L. 81/08	32 ore	4 ore aggiornamento annuale (per imprese da 15 a 50 lavoratori); consigliato per imprese che occupano meno di 15 lavoratori
			8 ore aggiornamento annuali (per imprese superiori a 50 lavoratori)
Lavoratori	Art. 37 D.L. 81/08 ASR 2011 e s.m.i.	4 ore formazione generale valida per tutti i settori	6 ore aggiorn. quinquennale + integrazioni ad es. per modifica mansioni, introduzione modifiche ciclo produttivo, etc
		4 ore formazione specifica (rischio basso)	
		8 ore formazione specifica (rischio medio)	
		12 ore formazione specifica (rischio alto)	
Addetto prevenzione incendi	Art. 46 D.L. 81/08 D.M. 10/03/98 Lett. circ. prot. n. 12653 del 23/02/11 Ministero Interno Dipartimento VVF	4 ore (rischio incendio basso)	2 ore aggiornamento triennale
		8 ore (rischio incendio medio)	5 ore aggiornamento triennale
		16 ore (rischio incendio alto)	8 ore aggiornamento triennale
Addetto primo soccorso	Art. 45 D.L. 81/08 D.M. 388/03	12 ore per aziende gruppo B/C	4 ore aggiornamento triennale
		16 ore per aziende gruppo A	6 ore aggiornamento triennale
Preposto	Art. 37 D.L. 81/08 ASR 2011 e s.m.i.	Formazione prevista per i lavoratori + 8 ore specifiche per il preposto	6 ore aggiorn. quinquennale
Addetto montaggio, smontaggio e trasformazione ponteggi	Art. 136 D.L. 81/08	32 ore	4 ore aggiorn. quadriennale



ATTREZZATURE DI LAVORO PER LE QUALI È PREVISTA UNA SPECIFICA ABILITAZIONE DELL'OPERATORE

N.B. Si ricorda che per operatore si intende il lavoratore incaricato dell'uso di una attrezzatura di lavoro o il datore di lavoro che ne fa uso (art. 69, c. 1, lett. e) D.L. 81/08)

Piattaforme di lavoro mobili elevabili	Art. 73 D.L. 81/08 ASR 2012 e s.m.i.	8 – 10 – 12 ore	4 ore aggiorn. quinquennale
Gru a torre	Art. 73 D.L. 81/08 ASR 2012 e s.m.i.	12 – 16 ore	4 ore aggiorn. quinquennale
Gru mobili	Art. 73 D.L. 81/08 ASR 2012 e s.m.i.	14 – 22 ore	4 ore aggiorn. quinquennale
Gru per autocarro	Art. 73 D.L. 81/08 ASR 2012 e s.m.i.	12 ore	4 ore aggiorn. quinquennale
Carrelli elevatori	Art. 73 D.L. 81/08 ASR 2012 e s.m.i.	12 – 20 ore	4 ore aggiorn. quinquennale
Trattori agricoli o forestali	Art. 73 D.L. 81/08 ASR 2012 e s.m.i.	8 – 13 ore	4 ore aggiorn. quinquennale
Macchine movimento terra (escavatori – pale caricatori frontali – terne e autoribaltabili a cingoli)	Art. 73 D.L. 81/08 ASR 2012 e s.m.i.	10 – 34 ore	4 ore aggiorn. quinquennale
Pompe per calcestruzzo	Art. 73 D.L. 81/08 ASR 2012 e s.m.i.	14 ore	4 ore aggiorn. quinquennale

SMALTIMENTO RIFIUTI

La tenuta dei registri di carico e scarico e la dichiarazione annuale dei rifiuti: seccature che puoi affidare alla tua associazione!!!

Il decreto "Ronchi" assegna alla Associazione la possibilità di tenere ed aggiornare i registri dei rifiuti in luogo della azienda oltreché la elaborazione della dichiarazione annuale dei rifiuti (MUD) come già nel passato. Con un PICCOLISSIMO COSTO ANNUALE, dunque, l'azienda può liberarsi di ogni incombenza peraltro correlata a pesanti sanzioni in caso di inadempienze. [Informazioni in Associazione](#)

CENPI: Vuoi verificare le bollette energia e gas della tua ditta e della tua casa?

Verifica gratuitamente le bollette energia e gas della tua Ditta e della tua Famiglia! Con CEnPI Confartigianato un servizio gratuito di consulenza e risparmio su elettricità e gas



Anche per la Tua azienda con CEnPI - Confartigianato Energia - puoi usufruire di un servizio gratuito di consulenza e risparmio sulle forniture di energia elettrica e gas metano.

PERCHÉ CONVIENE - Non c'è una soglia minima, né un costo di ingresso, né un abbonamento: le bollette spesso vengono considerate dei costi fissi ed immutabili, ma non è così...

PERCHÉ FUNZIONA - Aggregando il consumo di

oltre 6000 imprese, CEnPI - Confartigianato Energia - ha il potere contrattuale e la competenza necessaria a strappare ai fornitori delle offerte davvero convenienti, e allo stesso tempo offre assistenza personalizzata con personale qualificato.

È SEMPLICE - Puoi avere una valutazione personalizzata e senza impegno per la Tua impresa, e Ti verrà fornito un prospetto trasparente con la quantificazione del risparmio conseguibile. Se deciderai di aderire i nostri uffici penseranno a predisporre i documenti da sottoscrivere e ad effettuare le operazioni burocratiche necessarie.

È SICURO - Non è necessario alcun intervento sul contatore, né viene interrotta la fornitura nemmeno per un istante: dal punto di vista fisico non cambia nulla.

QUANTO COSTA - Il servizio è gratuito e non vincolante. Puoi contattare l'ufficio energia di Confartigianato Biella al numero 015.8551710 anche solo per verificare, gratuitamente, la correttezza delle Tue bollette.



Ente
Bilaterale
Artigianato
Piemontese



aderire FABENE

LA BILATERALITÀ
UTILE A DIPENDENTI
E IMPRESE
DELL'ARTIGIANATO



ADERISCI A
EBAP

www.ebap.piemonte.it



ERAV Salute



ERAV Cash Malattia



ERAV Infortuni



ERAV Responsabilità Civile



ERAV Tutela Giudiziarla



ERAV R.C. Auto



ERAV Previdenza Complementare



L'ATTIVITÀ ERAV

Sono trascorsi trentun anni dalla costituzione dell'Ente e da quando si è dato vita alla Convenzione con l'INA per le coperture assicurative ai tesserati.

Abbiamo chiesto al presidente alcune indicazioni circa l'attività dell'Ente ed in proposito ci è stato relazionato come inizialmente siano stati garantiti i rimborsi per le malattie, interventi chirurgici, infortuni e parto, affinando successivamente le prestazioni secondo le richieste che pervenivano dagli aderenti con estensione quindi a coperture per mancati guadagni, spese infermieristiche, nonché diarie per ricovero e per convalescenza.

Ancora oggi, ha sottolineato il presidente, quanto proposto dall'Erav è riconosciuto come uno dei migliori "pacchetti" assicurativi esistenti sul mercato.

Deve essere sottolineata l'azione svolta dalle Associazioni provinciali di Confartigianato che ha permesso di aumentare i tesserati a livelli che nel lontano 1980 parevano, a detta dei dirigenti del periodo, irraggiungibili.

Recentemente si sono ottenute le integrazioni delle garanzie con nuovi prodotti che coprono interamente non solo l'attività del singolo imprenditore ma anche delle famiglie ed in proposito ci riferiamo a **ERAV Cash Malattia, che riconosce un indennizzo da 5.000,00 a 10.000,00 euro per infarto, ictus cerebrale ed altre patologie, nonché una diaria giornaliera post ricovero, con costi decisamente contenuti.**

Sono stati notevolmente aumentati i massimali dei contratti relativi alla Responsabilità Civile verso terzi con copertura anche per danni ed infortuni ai dipendenti e collaboratori.

Per quest'ultima, ha proseguito il presidente, riteniamo opportuno sottolineare che si tratta di una polizza che ogni imprenditore dovrebbe avere per una tranquilla gestione della attività.

Una copertura assicurativa altrettanto importante riguarda la Responsabilità Civile Auto, che interessa Incendio e Furto, estesa anche ai danni causati al proprio automezzo (Kasco).

La polizza in questione è assolutamente vantaggiosa per coloro che sono già titolari di una polizza ERAV.

Ricordiamo che tutte le garanzie offerte dalla Convenzione ERAV sono riservate ad artigiani, commercianti, piccole imprese e sono estese anche ai familiari ed ai collaboratori.

Il presidente ha concluso sottolineando che Informazioni dettagliate su quanto viene offerto dalla Convenzione ERAV possono essere richieste, senza alcun impegno o spesa, alle Agenzie elencate in calce.

CONFARTIGIANATO IMPRESE PIEMONTE Via Andrea Doria, 15 Torino Tel. 011 81 27 500

Sedi Provinciali Confartigianato e Agenzie Generali Convenzionate Erav

CONFARTIGIANATO BIELLA
Via Galimberti, 22 Tel. 015 855 17 11

Agenzia
Via Pietro Micca, 31 Biella Tel. 015 25 28 111

Agenzia
Viale Duca D'Aosta, 51 Borgosesia Tel. 0163 200 500

www.erav.it

COSTRUTTORI DI FUTURO, SIAMO NOI.

Il valore artigiano
protagonista del domani.

2022

NEWS EVENTI



WWW.CONFARTIGIANATO.IT