

# ARTIGIANATO *oggi e domani*



## E PICCOLA IMPRESA

NOTIZIARIO MENSILE DI INFORMAZIONE, CULTURA E ATTUALITÀ  
ORGANO UFFICIALE DELLA ASSOCIAZIONE ARTIGIANI E PICCOLE IMPRESE DELLA PROVINCIA DI BIELLA

ADERENTE: CONFARTIGIANATO CONFEDERAZIONE GENERALE ITALIANA DELL'ARTIGIANATO - ROMA  
SPEDIZIONE IN ABBONAMENTO POSTALE -70% - FILIALE DI VERCELLI. AUTORIZZAZIONE TRIBUNALE DI BIELLA N. 271 DEL 24-04-81

**dal 1945  
a Biella**

**N. 2**  
FEBBRAIO 2016



**facebook**  
CONFARTIGIANATO BIELLA

**You Tube**  
CONFARTIGIANATO BIELLA



R.E.TE.  
IMPRESE ITALIA

**NOTIZIARIO DALL'ASSOCIAZIONE  
DEGLI ARTIGIANI E DELLE PICCOLE IMPRESE  
BIELLA**

[www.confartigianatobiella.it](http://www.confartigianatobiella.it)

**CONFARTIGIANATO**  
*Confartigianato* ASSOCIAZIONE ARTIGIANI  
E PICCOLE IMPRESE  
DELLA PROVINCIA DI BIELLA  
BIELLA

VIA GALIMBERTI, 22 - 13900 Biella  
Tel. 015 8551711 - Fax 015 8551722  
[biella@biella.confartigianato.it](mailto:biella@biella.confartigianato.it) - [confartigianatobiella.it](http://confartigianatobiella.it)

**IL CERCARTIGIANO**<sup>®</sup>  
DI QUALITÀ

*Il portale delle imprese artigiane*  
[www.ilcercartigianodiqualitya.it](http://www.ilcercartigianodiqualitya.it)



# AIUTIAMO LE IDEE INNOVATIVE A CRESCERE

**SELLALAB** è l'**Acceleratore FinTech** del Gruppo Banca Sella focalizzato nel supportare startup con progetti digitali innovativi in ambito banking & finance.

SELLALAB è anche **spazio di co-working**, dove startup e professionisti del mondo digitale possono scegliere di lavorare, crescere e confrontarsi.

Lo spazio si trova a Biella presso il DIGITAL CAMPUS, un distretto tecnologico che si sviluppa all'interno dell'area dello storico Lanificio Maurizio Sella.

SELLALAB **si rivolge a giovani di talento** e **a startup** con progetti concreti e che vogliono innovare e rivoluzionare il mondo del banking attraverso un programma di accelerazione che mette a disposizione spazi di lavoro, mentoring, servizi di API, esperti del mondo finance, ecommerce e sistemi di pagamento, network, e diverse forme di finanziamento e di funding.

**SELLALAB**  
FINTECH ACCELERATOR

VIA CORRADINO SELLA, 10  
BIELLA  
[WWW.SELLALAB.IT](http://WWW.SELLALAB.IT)  
[INFO@SELLALAB.IT](mailto:INFO@SELLALAB.IT)

**"COSTITUITA IL 14 DICEMBRE 1945"**

Sede centrale: **BIELLA Via Galimberti, 22**



Sedi zonali:

- COSSATO • CAVAGLIÀ • SERRAVALLE SESIA
- TRIVERO PONZONE • VALLEMOSSO

**Sostieni l'artigianato  
con l'associazionismo!**

**Ogni adesione all'associazione  
è forza per la categoria!**

viene inviato gratuitamente a tutte le ditte artigiane associate e ad enti vari

Notiziario mensile di informazione, cultura e attualità.  
Organo ufficiale dell'Associazione Artigiani e Piccole Imprese della Provincia di Biella.  
Aderente: CONFARTIGIANATO  
Confederazione Generale Italiana dell'Artigianato.

**SEDE LEGALE, DIREZIONE, REDAZIONE  
E AMMINISTRAZIONE:** 13900 Biella - Via Galimberti, 22  
Tel. 015.85.51.711 (5 linee int. ric. aut.) - Fax 015.85.51.722

**DIRETTORE RESPONSABILE:** Massimo Foscale

**REDAZIONE:** Massimo Foscale - Franco Volpe  
Luigino Bonino

**PREPARAZIONE GRAFICA FOTOCOMPOSIZIONE  
E STAMPA:** Arte della Stampa - 13894 Gaglianico  
Via C. Felice Trossi, 143 - Tel. 015.25.44.181 - Fax 015.25.44.283

**PUBBLICITÀ:** Arte della Stampa - 13894 Gaglianico  
Via C. Felice Trossi, 143 - Tel. 015.25.44.181 - Fax 015.25.44.283

**FOTOGRAFIE:** Foto Studio Sergio Fighera - Biella

Autorizzazione del tribunale di Biella n. 271 del 24 aprile 1981  
Spedizione in abbonamento postale - 70% - Filiale di Vercelli

## Sommario

- 4** - Fotogallery della festa sul 70°  
Confartigianato Biella
- 6** - Pensioni di reversibilità  
- Fonti energia rinnovabili:  
aggiornamento per Impiantisti
- 7** - Denuncia rifiuti scadenza 30 aprile  
- Settore legno: valutazioni rischio
- 9** - Confartigianato incontra ASL12 Biella  
- Variazioni costi auto-carrozzeria 2016  
- Nuove disposizioni impianti termici  
Regione Piemonte
- 11** - Convenzione Confartigianato  
Protos S.O.A. S.p.A.
- 12** - Servizio smaltimento rifiuti speciali
- 13** - Si è svolto il seminario per Installatori  
- Pensioni 2016: le novità
- 15** - Opportunità Ebap per imprese e dipendenti  
- Proroga Sistri gestione rifiuti
- 16** - Comunicare con l'Associazione
- 17** - Modello 730 pensionati e dipendenti
- 18** - Confartigianato Fidi Piemonte  
per favorire piccole e medie imprese
- 21** - Scadenze Marzo 2016

### INTERNET

**Sede di Biella:** [www.confartigianatobiella.it](http://www.confartigianatobiella.it) - **Sede Piemontese:** [www.confartigianato.piemonte.it](http://www.confartigianato.piemonte.it)  
**Sede Nazionale:** [www.confartigianato.it](http://www.confartigianato.it) - **E-mail:** [biella@biella.confartigianato.it](mailto:biella@biella.confartigianato.it)

**LEGGE 196/2003: TUTELA DATI PERSONALI** - La informiamo che ai sensi della legge 196/2003 - recante disposizioni per la protezione dei dati personali il suo nominativo e il relativo indirizzo costituiscono oggetto di trattamento finalizzato al recapito del periodico mensile "Artigianato Oggi e Domani". Il trattamento è effettuato mediante operazioni manuali e automatizzate. Avvalendosi del diritto di della stessa legge, potrà, in qualsiasi momento, opporsi all'utilizzo dei Suoi dati, richiederne la modifica o la cancellazione attraverso semplice comunicazione postale o invio di fax Confartigianato - Associazione Artigiani e piccole imprese della Provincia di Biella - Tel. 015 - 85.51.711. La informiamo che il titolare del trattamento è Confartigianato - Associazione Artigiani e piccole imprese della Provincia di Biella con sede in: 13900 Biella - Via Galimberti, 22.

Reportage immagini di  
**“Una grande festa in onore dei nostri Artigiani”!**  
**“70° Anniversario Confartigianato Biella” “1945 / 2015”**



**Il momento solenne dell'apertura della Celebrazione del 70° Anniversario di Confartigianato Biella...  
 l'esecuzione dell'Inno nazionale di Mameli**



**Massimo Foscale  
 Direttore Confartigianato Biella**



**Cristiano Gatti  
 Presidente Confartigianato Biella**



**Giorgio Merletti - Presidente  
 nazionale Confartigianato**



**Davide Garra  
 Dirigente Prefettura Biella**



**Roberto Simonetti  
 Deputato Parlamento Italiano**



**Marilena Bolli - Presidente  
 Unione Industriale Biellese**



**Adelio Ferrari - Vice Presidente  
 vicario Confartigianato Piemonte**



**Pietro Policante - Consigliere  
 Fondazione Cassa Risparmio Biella**



**Maria Pilar Lebole - Direttore O.M.A.  
 Osservatorio Mestieri d'Arte - Firenze**



**Mauro Valentini**  
Presidente LILT Biella



**Franco Zecchini - Coordinatore**  
"Cittadinanzattiva" Biella



**Emanuele Ramella Pralungo**  
Presidente Provincia Biella



**Claudio Meinardi**  
Dirigente Banca Sella SpA



**Rinaldo Cossa**  
Dirigente Biverbanca SpA



**Paolo Rosazza**  
Generali INA Assitalia Biella



**Antonio Motta**  
Titolare S.A. Servizi Associati



**Renato Miglietti**  
Tipografia Arte della Stampa



**Beppe Zaia - Regista**  
Amm.re "Artuniverse"



**Eleonora Fani - Attrice e Direttore di**  
Produzione "Artuniverse" con  
l'Attore Bruce Payne (sn)  
e Patrick Kinney



**La premiazione**  
del team "Artuniverse"



**Panoramica del tavolo lavori**

...seguiteci nel prossimo numero di Marzo, con le immagini delle Imprese ed Imprenditori insignite delle "Onorificenze" alla carriera ed all'"Eccellenza" artigiana

## **CONVENZIONE CONFARTIGIANATO BIELLA A FAVORE DEGLI ASSOCIATI CON BANCA SELLA**

**Condizioni valide fino al 30 giugno 2016**

Confartigianato Biella ha definito con Banca Sella un accordo che consente a tutte le imprese iscritte ed in possesso della Tessera Associativa 2016 di usufruire di particolari condizioni agevolate, consultabili su face book Confartigianato Biella e sul sito [www.confartigianatobiella.it](http://www.confartigianatobiella.it)



## Pensioni di reversibilità

Carraretto, Presidente ANAP Confartigianato Biella:

*“Basta incertezze, dal Governo vogliamo chiarezza e tutele certe per i nostri pensionati”*



“A nome di tutte le pensionate ed i pensionati biellesi e d'Italia, che già godono della pensione di reversibilità, e di quelli che potrebbero nel prossimo futuro averne diritto, chiediamo al Governo, come già ribadito dal nostro Presidente nazionale ANAP Palazzi, di fare chiarezza immediata su cosa comportano per le famiglie le innovazioni contenute nel disegno di legge delega sulla povertà”.

Bruno Carraretto evidenzia come le notizie date dai media, nel momento in cui stiamo andando in stampa, sull'assoggettamento a requisiti reddituali e patrimoniali più stringenti per avere diritto

alla prestazione, stiano facendo crescere nelle famiglie “grande allarme e incertezza”.

“Dalle dichiarazioni degli esponenti del Governo non sono emerse rassicurazioni del tutto convincenti e la nostra organizzazione nazionale e territoriale - prosegue Carraretto - riceve quotidianamente richieste d'informazioni di pensionati che, giustamente preoccupati, chiedono informazioni su cosa contiene il provvedimento di legge e quali potranno essere le conseguenze per loro”.

“Alla luce di tutto ciò - conclude Carraretto -, mentre dichiariamo la nostra contrarietà a un eventuale stravolgimento dell'istituto della reversibilità, che è una norma di carattere previdenziale e, come tale, un diritto che si matura con la contribuzione, sollecitiamo il Governo a chiarire i nodi più controversi e ridare tranquillità ai pensionati e alle loro famiglie”.

### BANDO ISI INAIL

#### CONTRIBUTI ALLE IMPRESE PER LA SICUREZZA DEL LAVORO

Dal 1° marzo 2016 al 5 maggio 2016 si possono avviare le procedure per il contributo Inail finalizzato al 65% dei costi sostenuti in interventi che migliorano la sicurezza del lavoro in azienda

## IMPIANTI A FONTI DI ENERGIA RINNOVABILI

### Aggiornamento per Impiantisti - FER

**TUTTI I RESPONSABILI TECNICI**, installatori di impianti alimentati da fonti energetiche rinnovabili (FER), dovranno acquisire i requisiti di abilitazione tramite corso specifico entro il 31/7/2016. (D.Lgs. 28/11 e smi)

#### QUALI IMPRESE?

Chi svolge o intenda svolgere l'attività di installazione e manutenzione straordinaria di:

- caldaie, caminetti e stufe a biomassa
- sistemi solari fotovoltaici e termici
- sistemi geotermici a bassa entalpia
- pompe di calore

#### COSA?

**AGGIORNAMENTO DI 16 ORE (validità triennale):** responsabili tecnici abilitati prima del 1 agosto 2013 ai sensi dell'art. 4 DM 37/08 (\*)

**CORSO DI QUALIFICA 80 ORE:** responsabili tecnici abilitati dopo il 1 agosto 2013 ai sensi dell'art. 4 DM 37/08 lett. C (\*)

#### CHI PUÒ EROGARE I CORSI?

**ATTENZIONE!!! SOLO** i corsi e le attestazioni rilasciate da **ASSOCIAZIONI DI CATEGORIA e/o dalle Agenzie formative Accreditate presso Regione Piemonte saranno validi per l'annotazione del requisito in Camera di Commercio**

Nonostante sia ipotizzabile ad oggi una proroga rispetto la data indicata come termine ultimo, Confartigianato Biella al fine di organizzare in tempo le attività necessarie, raccomanda agli interessati di contattarci al più presto per poter esaminare la situazione di ciascuna impresa ed indicare il percorso corretto per ottenere il requisito di abilitazione.

### ISTAT variazione annuale 2015

**GENNAIO 2015 -0,7% • FEBBRAIO 2015 -0,4% • MARZO 2015 -0,4% • APRILE 2015 -0,7%  
MAGGIO 2015 -0,1% • GIUGNO 2015 -0,1% • LUGLIO 2015 -0,1% • AGOSTO 2015 -0,1%  
SETTEMBRE 2015 -0,1% • OTTOBRE 2015 0% • NOVEMBRE 2015 0% DICEMBRE 2015 0%  
GENNAIO 2016 +0,3%**

# Denuncia rifiuti - M.U.D. 2016 - Scadenza 30/04/2016

Con il D.P.C.M. 21/12/2015 pubblicato sulla Gazzetta Ufficiale del 28/12/2014 il Ministero dell'Ambiente ha confermato che il modello MUD (Modello Unico di Dichiarazione Ambientale) da utilizzare per le dichiarazioni da presentare ENTRO IL 30 APRILE 2016 riferite all'anno 2015 è il medesimo utilizzato lo scorso anno.

Si ricorda che i soggetti **OBBLIGATI** alla presentazione della dichiarazione MUD sono:

- le imprese e gli enti che effettuano operazioni di recupero e smaltimento rifiuti;
- le imprese e gli enti produttori iniziali di rifiuti pericolosi, tranne gli imprenditori agricoli con volume d'affari non superiore a 8.000 euro;
- le imprese e gli enti produttori iniziali di rifiuti non pericolosi di cui all'art.184, comma 3, lett.c), d,) e g) del D.Lgs. 152/06 e ss.mm.ii. con più di 10 dipendenti;
- soggetti che effettuano a titolo professionale raccolta e trasporto rifiuti;
- i soggetti che effettuano raccolta, trasporto, trattamento e recupero dei veicoli fuori uso;
- i produttori di apparecchiature elettriche ed elettroniche iscritti al Registro Nazionale e Sistemi Collettivi di Finanziamento;
- il CONAI- Consorzio Nazionale degli Imballaggi;
- i gestori dei rifiuti da imballaggio;
- i comuni o i loro consorzi e le comunità montane.

**La dichiarazione deve essere presentata secondo le seguenti modalità:**

- compilando e trasmettendo alla CCIAA territorialmente competente la dichiarazione in via telematica previo pagamento di un diritto di segreteria pari a 10,00 €;
- compilando la comunicazione semplificata solo per le aziende che hanno prodotto fino a 7 tipologie di rifiuti e che per ogni rifiuto non hanno utilizzato più di tre trasportatori e non più di tre destinatari finali, previo pagamento di un diritto di segreteria pari a 15,00 € e trasmettendo la dichiarazione tramite raccomandata senza ricevuta di ritorno.

Si ricorda che il Modello Unico di Dichiarazione Ambientale deve essere presentato alla Camera di Commercio competente per territorio, cioè quella della Provincia in cui ha sede l'unità operativa a cui la dichiarazione si riferisce. Nel caso invece di soggetti che svolgono attività di trasporto, di intermediari senza detenzione, il MUD dovrà essere presentato alla Camera di Commercio della

Provincia nel cui territorio ha la sede legale l'impresa a cui la dichiarazione si riferisce.

La ns. organizzazione presenterà le dichiarazioni **ESCLUSIVAMENTE** in via telematica alla CCIAA competente, previa delega firmata dal Legale Rappresentante aziendale.

La tariffa per le dichiarazioni dei **PRODUTTORI**, che si intende unica e non moltiplicata per ogni rifiuto, è così conteggiata:

- analisi dei registri di carico e scarico fino a 3 rifiuti € 70,00 + IV A, fino a 5 rifiuti € 80,00 + IV A, oltre 5 rifiuti € 90,00 + IVA;
- compilazione del Modello Unico di Dichiarazione Ambientale € 40,00 + IV A.

La tariffa per le dichiarazioni dei **TRASPORTATORI/RECUPERATORI/SMALTITORI** o delle **DENUNCE COMPLESSE** viene invece così conteggiata:

- fino a 200 formulari annui € 315,00 + IVA;
- da 200 a 500 formulari annui € 385,00 + IVA;
- oltre 500 formulari annui € 450,00 + IVA.

Per quelle Aziende sprovviste di firma digitale che volessero però predisporre la propria dichiarazione rifiuti e inviarla telematicamente alla C.C.I.A.A. competente, l'Associazione, previa delega firmata dal Legale Rappresentante, mette a disposizione il servizio di **SOLO INVIO TELEMATICO** al costo di € 10,00 + IV A, esclusi diritti di segreteria C.C.I.A.A. di € 10,00.

Si ricorda che per le Aziende che lo scorso anno hanno usufruito del servizio dell'Associazione sarà il personale del ns. ufficio a contattare le imprese per la richiesta della documentazione necessaria per l'elaborazione della dichiarazione o per fissare un appuntamento.

Le imprese che non hanno usufruito del ns. servizio dovranno telefonare, preannunciare la richiesta di assistenza e fissare un appuntamento con il ns. personale predisponendo la seguente documentazione: registri di carico e scarico, quarta copia dei formulari di identificazione dei rifiuti conferiti a soggetti autorizzati, copia dell'ultima dichiarazione dei rifiuti presentata, se presente, visura camerale aggiornata e media dei lavoratori dell'anno 2015.

**L'ufficio Ambiente e Sicurezza**

(tel. 015/8551745 - Sig.ra Patrizia - 015/8551746 - Sig.ra Nicoletta) resta a disposizione per l'espletamento delle pratiche e per approfondimenti in merito.

**TRASPORTO MERCI CONTO TERZI DOMANDA - RIMBORSO ACCISE**  
(scadenze annuali 30 aprile - 31 luglio - 31 ottobre - 31 gennaio)

## NELLE IMPRESE DEL SETTORE LEGNO FALEGNAMERIE Obbligo valutazione rischio chimico e cancerogeno

Siamo con la presente a ricordarVi che il Testo Unico sulla Sicurezza nei luoghi di lavoro in tutte quelle attività con lavoratori (soci, lavoratori dipendenti, tirocinanti, voucher, etc) in cui si effettuano lavorazioni del legno (soprattutto legni duri) prevede l'obbligo di effettuare la valutazione dei rischi chimici e cancerogeni attraverso un percorso che si può così brevemente sintetizzare:

- Censimento delle sostanze chimiche utilizzate
- Campionamento delle polveri di legno in ambiente di lavoro
- Verifica del corretto funzionamento dei sistemi di aspi-

razione installati e delle condizioni igieniche-ambientali dei luoghi di lavoro

- Stesura dei documenti di valutazione dei rischi da agenti chimici e valutazione del rischio cancerogeno (da ripetersi con cadenza triennale) con individuazione delle misure adottate e del programma di miglioramento
- Istituzione e tenuta del registro degli esposti ad agenti cancerogeni. Il suddetto registro dovrà essere periodicamente inviato agli organismi di vigilanza preposti, i quali potranno effettuare controlli incrociati rispetto agli elenchi delle possibili aziende obbligate.

Il binomio vincente:



**GENERALI**  
**INA Assitalia**



**ERAV**

ENTE REGIONALE  
ASSISTENZA VOLONTARIA  
10123 TORINO - Via A. Doria, 15  
Tel. 011/812.70.30



**GRUPPO**



**Confartigianato**

IMPRESE PIEMONTE

ERAV Salute



ERAV Cash Malattia



ERAV Infortuni



ERAV Responsabilità Civile



ERAV Tutela Giudiziarla



ERAV R.C. Auto



ERAV Previdenza Complementare



## L'ATTIVITÀ ERAV

Sono trascorsi trentun anni dalla costituzione dell'Ente e da quando si è dato vita alla Convenzione con l'INA ASSITALIA per le coperture assicurative ai tesserati. Abbiamo chiesto al presidente Sonzini alcune indicazioni circa l'attività dell'Ente ed in proposito ci è stato relazionato come inizialmente siano stati garantiti i rimborsi per le malattie, interventi chirurgici, infortuni e parto, affinando successivamente le prestazioni secondo le richieste che pervenivano dagli aderenti con estensione quindi a coperture per mancati guadagni, spese infermieristiche, nonché diarie per ricovero e per convalescenza.

Ancora oggi, ha sottolineato il presidente, quanto proposto dall'Erav è riconosciuto come uno dei migliori "pacchetti" assicurativi esistenti sul mercato. Deve essere sottolineata l'azione svolta dalle Associazioni provinciali di Confartigianato che ha permesso di aumentare i tesserati a livelli che nel lontano 1980 parevano, a detta dei dirigenti del periodo, irraggiungibili.

Recentemente si sono ottenute dall'INA ASSITALIA le integrazioni delle garanzie con nuovi prodotti che coprono interamente non solo l'attività del singolo imprenditore ma anche delle famiglie ed in proposito ci riferiamo a **ERAV Cash Malattia, che riconosce un indennizzo da 5.000,00 a 10.000,00 euro per infarto, ictus cerebrale ed altre patologie, nonché una diaria giornaliera post ricovero, con costi decisamente contenuti.**

Sono stati notevolmente aumentati i massimali dei contratti relativi alla Responsabilità Civile verso terzi con copertura anche per danni ed infortuni ai dipendenti e collaboratori.

**Per quest'ultima, ha proseguito il presidente, riteniamo opportuno sottolineare che si tratta di una polizza che ogni imprenditore dovrebbe avere per una tranquilla gestione della attività.**

Una copertura assicurativa altrettanto importante riguarda la Responsabilità Civile Auto, che interessa Incendio e Furto, estesa anche ai danni causati al proprio automezzo (Kasco).

**La polizza in questione è assolutamente vantaggiosa per coloro che sono già titolari di una polizza ERAV.**

Ricordiamo che tutte le garanzie offerte dalla Convenzione ERAV-INA ASSITALIA sono riservate ad artigiani, commercianti, piccole imprese e sono estese anche ai familiari ed ai collaboratori.

Il presidente Sonzini ha concluso sottolineando che Informazioni dettagliate su quanto viene offerto dalla Convenzione ERAV-INA ASSITALIA possono essere richieste, senza alcun impegno o spesa, alle Agenzie elencate in calce.



Giorgio Felici

**CONFARTIGIANATO IMPRESE PIEMONTE** Via Andrea Doria, 15 Torino Tel. 011 81 27 500

**Sedi Provinciali Confartigianato e Agenzie INA Assitalia Convenzionate Erav**

### CONFARTIGIANATO BIELLA

Via Galimberti, 22 Tel. 015 855 17 11

### Agenzia INA ASSITALIA

Via Pietro Micca, 31 Biella Tel. 015 25 28 111

### Agenzia INA ASSITALIA

Viale Duca D'Aosta, 51 Borgosesia Tel. 0163 200 500

**www.erav.it**



## Confartigianato incontra l'ASL12 Biella

Nei giorni scorsi si è svolto presso la sede della Confartigianato di Biella in via Galimberti un importante incontro con il dr. Gianni Bonelli, Direttore Generale della ASL12 Biella.

All'incontro erano presenti il Presidente della Confartigianato Cristiano Gatti, il Direttore Massimo Foscale, i Vice Presidenti Samuele Broglio, Giuliano Fighera e Roberto Mombellardi.

Oltre ai temi di interesse generale per entrambe le parti in materia di sanità sono stati dibattuti argomenti specifici che costituiscono le basi per progetti di collaborazione futura per i quali Confartigianato ha espresso ampia disponibilità ed interesse.



## Variazioni dei costi di auto-carrozzeria per l'anno 2016

Con riferimento alle tariffe applicate da ciascuna azienda, liberamente fissate in relazione alle valutazioni dei costi aziendali e all'andamento di mercato, si comunica, per ogni opportuno riferimento, gli incrementi dei costi rilevati dalla scrivente nell'anno 2015.

### Costi di manodopera

La variazione della media dell'indice generale dei costi del lavoro per l'anno 2015 è stata mediamente pari allo 0,1.

Relativamente ai costi del lavoro è evidente che l'incidenza varia in base alla dimensione aziendale; pertanto, al fine di ridurre la forbice tra le diverse dimensioni imprenditoriali, per le imprese più piccole potrebbe essere ragionevole pensare ad un incremento della voce di costo in misura maggiore di quanto indicato.

### Materiali di consumo

Dalle analisi eseguite al riguardo, è stato registrato un aumento medio del 5 per cento.

### Smaltimento dei rifiuti

I maggiori oneri relativi alla gestione delle spese per lo smaltimento dei rifiuti risultano incrementati di un valo-

re medio pari al 2,5 per cento sull'imponibile della fattura, con un massimo di 50,00 euro.

### Uso dime e strumenti diagnostici

I costi di uso dirne sia di tipo tradizionale che mini - dime risultano mediamente invariati. Per quanto riguarda le spese imputabili all'utilizzo di attrezzature speciali, risulta un aumento dell'1,5 per cento.

### Diagnosi

Per le operazioni di diagnosi vanno imputate 2 ore di manodopera.

### Le visure della Camera di Commercio si ottengono anche negli uffici dell'Associazione di Biella e Cossato

Grazie all'accordo TELEMACO stipulato dall'Associazione con la CAMERA DI COMMERCIO di Biella le imprese possono ottenere le visure camerali presso la sede centrale di Biella (via Galimberti 22) dell'Associazione e sede di Cossato.

## Impianti termici Regione Piemonte nuove disposizioni per accertamento e ispezione, delibera della giunta regionale 23-2724 del 29 dicembre 2015

La Regione Piemonte, con la D.G. R. 29 dicembre 2015 n. 23-2724, pubblicata sul Supplemento Ordinario n. 1 al B.U. n. 52 ha approvato le "Disposizioni regionali in materia di accertamento e ispezione degli impianti termici in attuazione del D.P.R. 74/2013 e degli articoli 39, comma 1, lettera c), 40 e 41 della l. r. 11 marzo 2015 n. 3". Le disposizioni inserite nella DGR sopra citata disciplinano le procedure per l'esecuzione degli accertamenti e delle ispezioni degli impianti termici degli edifici, volte a verificarne lo stato di esercizio e di manutenzione ai fini del contenimento dei consumi energetici e delle emissioni in atmosfera, su tutto il territorio di competenza della Regione Piemonte.

Nella DGR viene riportato che saranno sottoposti ad ispezione i soli impianti di cui all'art. 9, c. 2 del D.P.R.

74/2013, ossia gli impianti di climatizzazione invernale di potenza termica utile nominale non minore di 10 kW e di climatizzazione estiva di potenza termica utile nominale non minore di 12 kW.

L'ispezione, secondo quanto Indicato nella DGR, dovrà essere effettuata preferibilmente nei periodi di esercizio degli stessi e deve essere comunicata al Responsabile dell'impianto, a cura dell'Autorità competente, con almeno 15 giorni d'anticipo.

Nella Deliberazione viene riportato che fino al 31 dicembre 2016 sarà condotta a cura delle Autorità competenti, Province e Città Metropolitana di Torino, una campagna sperimentale ispettiva su tutto il territorio regionale, con l'obiettivo di sperimentare l'efficacia delle procedure e metodologie Introdotte.

**PER L'EDILIZIA!**

# ASTEB

**PROVE SU MATERIALI  
DA COSTRUZIONE**

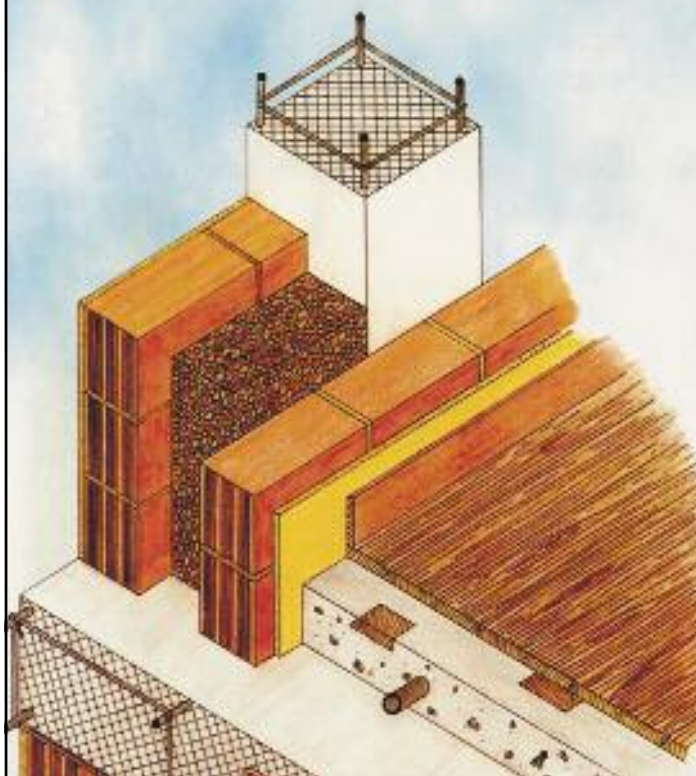

## **Asteb modifica modulistica e procedure**

Avvisiamo la clientela di Asteb Biella che sono state variate alcune procedure del servizio erogato delle quali la segreteria darà ogni informazione necessaria. Asteb è una iniziativa sostenuta dalla Confartigianato di Biella

### **ASTEB**

PROVE DI LABORATORIO

Viale Macallè, 54 - 13900 Biella  
Ingresso da Via Vialardi di Verrone, 49  
Tel. 015 401777

## SERVIZIO LEGALE DELL'ASSOCIAZIONE

Continua il servizio gratuito  
di consulenza Legale

**GIOVEDÌ  
DALLE ORE 16  
ALLE ORE 18,00.**



Con appuntamento telefonico.

Gli Avvocati dell'Associazione sono a disposizione degli associati e loro famigliari tutti i Giovedì dalle ore 16 alle ore 18 per fornire consulenza legale ed ogni informazione in materia di diritto alle seguenti condizioni:

- Nel rispetto della deontologia forense e per l'eventualità di vertenze già patrociniate da altri legali, su di esse non potrà essere erogata consulenza.

- La consulenza è gratuita.

- Qualora oltre alla consulenza venga richiesta anche la redazione di lettere, contratti, documenti, di istanze di negoziazione assistita o di mediazione obbligatoria, occorrerà previamente accordarsi con il legale sull'eventuale compenso per la loro stesura.

Elenco indicativo delle materie supportate:

**QUESTIONI COMMERCIALI E SOCIETARIE IN GENERE, APPALTI E SERVIZI, AFFITTI, LOCAZIONI E SFRATTI, RECUPERO CREDITI, SUCCESSIONI EREDITARIE E DIVISIONI, RISARCIMENTO DANNI, SINISTRI STRADALI, VERTEENZE DI LAVORO, PREVIDENZIALI E DI INFORTUNISTICA, DIRITTO PENALE IN GENERE, CARTELLE ESATTORIALI, DIRITTO DI FAMIGLIA E MATRIMONIALE, VERTEENZE IMMOBILIARI.**



**ANAP - CONFARTIGIANATO**

ASSOCIAZIONE NAZIONALE ANZIANI PENSIONATI  
GRUPPO PROVINCIALE DI BIELLA

E



**I.N.A.P.A.**

CONFARTIGIANATO

## **IL PATRONATO DI ASSISTENZA PREVIDENZIALE**

*A disposizione, gratuitamente, per tutti i cittadini nella presentazione e nell'istruttoria delle pratiche di:*

- **Verifica posizione assicurativa**
- **Domanda di pensione** (Vecchiaia, anzianità, superstiti, invalidità, inabilità)
- **Ricostruzione pensioni**
- **Autorizzazioni assegni familiari**
- **Indennità di disoccupazione**
- **Indennità di maternità, ecc.**
- **Assistenza in caso di infortuni e malattie**
- **Invalità civile, ecc.**

### **SONO PRESENTI NELLE SEDI CONFARTIGIANATO**

- **BIELLA - Via Galimberti, 22 - Tel. 015.8551711**  
(Da lunedì a Venerdì orario ufficio)
- **COSSATO - Via Mercato, 71/73 - Tel. 015.93008**  
(Mercoledì dalle ore 9 alle ore 12)
- **CAVAGLIA' - Via Roma, 25 - Tel. 0161.966110**  
(Mercoledì dalle ore 15 alle ore 18)
- **TRIVERO-PONZONE - Via Provinciale, 174/G - Tel. 015.7387599**  
(Giovedì dalle ore 9.30 alle ore 12)

## ACCONCIATURA ED ESTETICA SALONE INTERNAZIONALE COSMOPROF

Il viaggio a Bologna organizzato dalla Associazione è previsto  
**LUNEDÌ 21 MARZO 2016**



### ATTESTAZIONE SOA

## Convenzione Confartigianato - Protos S.O.A. S.p.A.

L'attestazione SOA è la certificazione obbligatoria per le imprese che intendono partecipare all'esecuzione di opere pubbliche per importi superiori a E 150.000,00, che attesta e garantisce il possesso da parte dell'azienda di tutti i requisiti previsti dalla attuale normativa in ambito di Contratti di lavori Pubblici.

L'attestazione ha una validità quinquennale, previa verifica al terzo anno, e viene rilasciata, a seguito di un'i-

struttoria, da appositi Organismi di Attestazione, ovvero società autorizzate da parte dell'Autorità per la Vigilanza sui Contratti Pubblici. Al fine di assistere le imprese interessate alla qualificazione aziendale, Confartigianato Biella ha recentemente sottoscritto una convenzione con PROTOS S.O.A. S.p.A., partner di riferimento di ANAEP - Confartigianato. Per quanti fossero interessati, vi invitiamo a contattare i ns. Uffici (tel. 015/8551745).



## La nuova era dell'auto- trasporto



### Associati a Confartigianato Trasporti Servizi

L'iscrizione alla società Confartigianato Trasporti Servizi è consentita per Statuto Sociale a tutte le imprese di Autotrasporto conto terzi regolarmente iscritte negli Albi Provinciali. A seguito di delibera del Consiglio di Amministrazione possono essere iscritte anche altre tipologie di imprese al fine di consolidare il numero degli associati e per costituire massa critica di utenti per la negoziazione di servizi in regime di convenzione. Per l'iscrizione alla CTS è necessario presentare apposita domanda di ammissione al Consiglio di Amministrazione. Con la domanda l'impresa aspirante all'iscrizione indica il numero delle azioni che intende acquisire (minimo 1 azione per il valore nominale di euro 50).

### CAAF Confartigianato Pensionati e Dipendenti - SPORTELLO PROVINCIALE

Presso l'Associazione è in funzione il centro di assistenza fiscale per pensionati e dipendenti

## MODELLO 730

- Il CAAF Confartigianato Pensionati e Dipendenti fornisce l'assistenza fiscale per gli adempimenti relativi alle denunce dei redditi modello 730 consentendo un rapido recupero dei crediti nei confronti dell'Amministrazione finanziaria.
- Il CAAF Confartigianato Pensionati e Dipendenti è in grado di risolvere i problemi fiscali dei contribuenti evitando intralci burocratici.

## AGGIORNAMENTO CONVENZIONE

# Servizio di smaltimento rifiuti speciali

*Nuove vantaggiose opportunità per le imprese associate*

Rammentiamo che **Confartigianato Biella** e **METALLURGICA BIELLESE** dal 2009 hanno in essere una "**CONVENZIONE ESCLUSIVA**" destinata ad offrire alle imprese associate, a condizioni economiche particolarmente vantaggiose, i servizi di raccolta, smaltimento e recupero dei rifiuti speciali pericolosi e non prodotti nella gestione della propria attività.

Nell'ottica di una continua ricerca di soluzioni privilegiate da proporre alle Imprese associate, soprattutto in questo delicato momento che sta attraversando il Paese, abbiamo rivisto, di recente, condizioni economiche e contenuti, come risulta dal seguente aggiornamento:

- rispetto alla precedente convenzione è stata allargata la tipologia di categorie che possono rientrare tra i soggetti destinatari, infatti il precedente accordo era principalmente destinato al settore dell'**autoriparazione**, della **metalmecanica**, dell'**impiantistica** e dell'**edilizia**, mentre oggi possiamo rivolgerci anche ad aziende del settore **tessile**, **legno**, **grafica** e anche alle **lavanderie**;
- sono rimasti pressochè **invariati i costi di smaltimento della precedente convenzione del 2009**;
- per i produttori di rifiuti di **batterie al piombo esauste** – CER 160601 - è stata convenuta una **valorizzazione del rifiuto con pagamento da parte di Metallurgia di € 0,40 per ogni kg.** di materiale consegnato;
- per i produttori di rifiuti di **olio esausto**, identificati con i CER 130205 – 130206 – 130113 – 120107 – 130110 – 130207 – 130208 – viene ovviamente mantenuta la condizione di **cessione gratuita** ma con l'opportunità che per **le azien-**



- de che producono quantitativi superiori a 500 lt. sarà riconosciuto da Metallurgia un valore di € 30,00/tonn.;**
- per quanto riguarda le **tipologie di rifiuti ferrosi e non ferrosi** la valutazione del materiale sarà effettuata in base alle quotazioni di mercato del momento;
- **il servizio di raccolta è destinato anche alle imprese produttrici di modeste quantità di rifiuti senza applicazione di costi minimi di fatturazione;**
- sono state inoltre concordate condizioni per la **fornitura di contenitori di materiali e le tariffe inerenti il trasporto;**
- vi segnaliamo infine che Metallurgia si occupa anche della attività di **autodemolizione**, della **demolizione di attrezzature e macchinari vari, comprese le apparecchiature elettroniche ed elettroniche**, del **servizio di bonifica e recupero serbatoi e bombole.**

"Metallurgia Biellese" è una Società che opera nel settore dal 1974, ed è in possesso di tutte le autorizzazioni previste dalla normativa vigente per lo svolgimento delle suddette attività. Nel 2005 ha conseguito la certificazione del proprio Sistema di Gestione della Qualità secondo le norme UNI EN ISO 9001:08 e del proprio Sistema di Gestione Ambientale secondo le norme UNI EN ISO 14001:04, inoltre, dal 2007 ha ottenuto l'Autorizzazione Integrata Ambientale ai sensi del D.L. n° 59 del 18/02/2005.

**Informazioni o preventivi: Ufficio Ambiente - Sig.ra Patrizia – tel. 015/8551745.**



# UNI CIG 7129: 2015 Seminario per Installatori

Si è svolto l'11 febbraio scorso presso la sede dell'Associazione attraverso l'interessante formula del collegamento streaming con la nostra sede nazionale di Roma.



## CORSI PONTEGGI

**Montaggio e smontaggio  
di ponteggi da cantiere**

**LE IMPRESE INTERESSATE AI CORSI  
OBBLIGATORI PER LEGGE POSSONO  
RIVOLGERSI AI NOSTRI UFFICI  
PER OGNI INFORMAZIONE**

## TG@Confartigianato: il TG on line settimanale

Ogni lunedì è possibile seguire il notiziario televisivo settimanale di Confartigianato collegandosi alla home page del sito [www.confartigianato.it](http://www.confartigianato.it).

## LE PENSIONI 2016

### Pensione anticipata: dal 2016 bisogna lavorare 4 mesi in più!

I requisiti per l'accesso alla pensione anticipata dal 2016 tengono conto degli aumenti, legati alle speranze di vita, i tempi di uscita si allungano di 4 mesi.

I lavoratori dipendenti, sia pubblici che privati, i lavoratori autonomi, per acceder alla pensione anticipata

dovranno essere in possesso di 42 anni e 10 mesi di contribuzione.

Per quanto concerne le donne, sia dipendenti del settore privato e pubblico, che autonome, saranno necessari 41 anni e 10 mesi di contribuzione.

	Requisito contributivo	
	2015	2016
Lavoratori dipendenti pubblici e privati e lavoratori autonomi	42 anni e 6 mesi	42 anni e 10 mesi
Lavoratrici dipendenti pubbliche e private e lavoratrici autonome	41 anni e 6 mesi	41 anni e 10 mesi
Per i neo assunti dal 1° gennaio 1996		

	Requisito età	
	2015	2016
Lavoratori e lavoratrici dipendenti pubblici e privati e autonomi con 20 anni di contributi	63 anni e 3 mesi	63 anni e 7 mesi

## Pensioni anticipate liquidate dal 2012 al 2014: ricalcolo senza tagli

*Lo prevede la legge di stabilità per il 2016*

### L'accesso prima dei 62 anni

Per coloro che accedono a pensione anticipata ad un'età inferiore ai 62 anni era stata prevista una riduzione percentuale del trattamento pensionistico, pari all'1% per ciascuno anno mancante ai 62 anni in caso di pensionamento all'età di 60 o 61 anni; pari al 2% per ogni anno ulteriore di anticipo per chi acceda al pensionamento con un'età inferiore ai 60 anni.

La legge di stabilità per il 2015, n. 190/2004, ha tuttavia previsto che, dal 1° gennaio 2015, le pensioni anticipate non saranno soggette ad alcuna penalizzazione, anche nell'ipotesi in cui l'accesso a tali trattamenti avvenga con meno di 62 anni di età.

La legge di stabilità 2016, n. 208/2015, rende retroattiva l'abolizione del taglio previsto dalla riforma Fornero sulla pensione anticipata, riconoscendo il trattamento pieno anche ai lavoratori ritirati prima dal lavoro, nel periodo 2012-2014.

Di conseguenza, tutti coloro che sono titolari di pensione con decorrenza compresa nel periodo dal 1° gennaio 2012 al 31 dicembre 2014, a partire dal 1° gennaio 2016, avranno diritto ad un trattamento pensionistico più alto, non più decurtato in base all'età in cui si sono ritirati, cioè, le pensioni saranno ricalcolate senza decurtazione e dal 1° gennaio 2016, messe in pagamento con l'importo senza penalizzazione, senza attribuzione di rate/arretrati.

## **Convenzione tra SIAE (esecuzione musicali) e Confartigianato: vantaggi per i nostri Associati**

Rinnovata anche quest'anno. Riguarda le tariffe SIAE per musica d'ambiente, intrattenimenti danzanti e concertini. La convenzione, come è noto, è rinnovata da anni ed apprezzata dalle aziende associate interessate per i vantaggi economici offerti.

## **NOVITÀ PER TUTTI GLI ASSOCIATI**

### **GEOMETRA PROFESSIONISTA A VOSTRO SERVIZIO**

NELLA SEDE CENTRALE DI BIELLA PER CONSULENZE GRATUITE INERENTI:  
DICHIARAZIONI DI SUCCESSIONI EREDITARIE, USUFRUTTO, ATTI DI DONAZIONE  
E DIVISIONE, PRATICHE CATASTALI ED EDILIZIE IN GENERE, VALUTAZIONI IMMOBILIARI...

### **VI ASPETTIAMO TUTTI I MARTEDÌ DALLE ORE 16 ALLE 18**

Previo avviso telefonico allo 015.8551711 o comunicando direttamente il vostro nominativo  
allo sportello informazioni della sede in via Galimberti.

**POSSIBILITÀ DI EVENTUALE APPROFONDIMENTO IN MATERIA O REDAZIONE  
DELLA DOCUMENTAZIONE OGGETTO DI CONSULENZA IN SEGUITO AD ACCORDO  
CON IL PROFESSIONISTA GEOMETRA SULL'EVENTUALE COMPENSO.**

## **SMALTIMENTO RIFIUTI**

**La tenuta dei registri di carico e scarico e la dichiarazione annuale dei rifiuti: seccature che puoi affidare alla tua associazione!!!**

Il decreto "Ronchi" assegna alla Associazione la possibilità di tenere ed aggiornare i registri dei rifiuti in luogo della azienda oltrechè la elaborazione della dichiarazione annuale dei rifiuti (MUD) come già nel passato. Con un PICCOLISSIMO COSTO ANNUALE, dunque, l'azienda può liberarsi di ogni incombenza peraltro correlata a pesanti sanzioni in caso di inadempienze. [Informazioni in Associazione](#)



## **SERVIZIO TECNICO • AMBIENTE SICUREZZA DEL LAVORO PER LE IMPRESE ASSOCIATE TUTTI I GIORNI NELLA SEDE CENTRALE DELL'ASSOCIAZIONE**



*NELLA SEDE CENTRALE DI BIELLA, INFORMAZIONI GRATUITE PER LE AZIENDE ASSOCIATE  
A CURA DI TECNICI SPECIALIZZATI: PRIMA DI AVVIARE PRATICHE COMPLESSE, INFATTI,  
BISOGNA BEN INQUADRARE IL PROBLEMA...*

**SICUREZZA DEL LAVORO 626 - ACQUE DI SCARICO - EMISSIONE FUMI DA IMPIANTI SMALTIMENTO  
RIFIUTI IGIENE DEL LAVORO (VISITE MEDICHE - ANALISI AMBIENTALI) - ANTINFORTUNISTICA -  
ANTINCENDIO IMPIANTI DI MESSA A TERRA E SCARICHE ATMOSFERICHE RUMORE IN AZIENDA  
ED ESTERNO**

### **SICUREZZA DEL LAVORO: CORSI PER DIPENDENTI RAPPRESENTANTI INTERNI DEI LAVORATORI**

**SICUREZZA E MEDICINA DEL LAVORO SORVEGLIANZA SANITARIA**  
Presso gli uffici dell'Associazione ottieni ogni informazione oltrechè  
il servizio di **SORVEGLIANZA SANITARIA** ove necessario  
(VISITE MEDICHE - SOPRALLUOGHI ecc...)

**SICUREZZA DEL LAVORO: INFORMAZIONI AI LAVORATORI - CORSI**  
La normativa prevede l'obbligo del datore di lavoro di informare i lavoratori sui rischi in azienda.  
In Associazione il servizio attraverso corsi di 8 ore categoriali.

**SICUREZZA DEL LAVORO: OPERATIVI I CORSI PERTITOLARI DI IMPRESA  
CHE ASSUMONO IL RUOLO DI RESPONSABILI DELLA SICUREZZA**

**Informazioni in Associazione 015.8551711**



# Le opportunità Ebap per imprese e dipendenti

Come la bilateralità regionale può essere di utilità per aziende e lavoratori

Il versamento annuale a carico delle imprese è di 125,00 Euro annui per ogni lavoratore dipendente, frazionato in 12 quote mensili di 10,42 Euro per ogni lavoratore dipendente in forza, ridotto del 50% per i part-time fino a 20 ore settimanali. In caso di mancata adesione alla bilateralità, le aziende artigiane dovranno corrispondere mensilmente, ad ogni lavoratore dipendente in forza, un importo forfettario pari a 25 Euro lordi mensili per 13 mensilità.

## OPPORTUNITÀ DELLA BILATERALITÀ PER I LAVORATORI

- Contratti di solidarietà: il contributo EBAP del 30% per integrazione della retribuzione
- Sospensione o riduzione dell'orario lavorativo: il contributo EBAP del 40% della retribuzione a copertura delle ore non lavorate in caso di crisi o difficoltà aziendale, e del 80% in caso di eventi atmosferici ed ambientali eccezionali, calamità naturali, interruzioni dell'erogazione delle fonti energetiche causate da fattori e soggetti esterni all'impresa
- Lavoratori licenziati o dimessi per giusta causa: contributo una tantum di 800 Euro netti per un periodo di almeno due mesi di disoccupazione.

## PER LE AZIENDE

- CIG in deroga: è possibile avviare la procedura di consultazione sindacale semplificata presso gli sportelli provinciali EBAP

- Acquisto di macchinari e attrezzature: contributi a fondo perduto per acquisto di macchinari e attrezzature
- Sostegno al credito: abbattimento del costo che le imprese sostengono per ottenere la garanzia dai Confidi artigiani del Piemonte sui finanziamenti superiori a 10.000 Euro
- Progetto occupazione per la trasformazione rapporti di lavoro: contributo di 800,00 Euro per la trasformazione dei contratti da tempo determinato a tempo indeterminato
- CIG in deroga: rimborso 3% addizionale INPS
- Formazione dei lavoratori: contributo a fondo perduto a parziale rimborso del costo orario che le imprese sostengono per la partecipazione dei propri dipendenti a corsi di formazione attivati con Fondartigianato
- Progetto ambiente e sicurezza: contributo a fondo perduto sul costo che le imprese hanno sostenuto nel 2014 per interventi di adeguamento alle normative ambientali e di sicurezza

## PER LE FAMIGLIE DEI DIPENDENTI, TITOLARI, SOCI E COADIUVANTI

- Sussidio per frequenza asili nido fino a 400 Euro
- Sussidio per studi universitari fino a 300 Euro
- Sussidio per test scolastici (scuola media inferiore e superiore) fino a 200 Euro

**Per maggiori dettagli e Informazioni: [www.ebap-piemonte.it](http://www.ebap-piemonte.it)**

La grande **Festa annuale dei Minusieri**  
è prevista **Domenica 20 Marzo 2016**  
Ti aspettiamo!!



Antico stemma Collegio dei Minusieri Biellesi

## PROROGA SISTRI/GESTIONE RIFIUTI

### Nuova proroga fino al 2017 per il SISTRI

Non trova pace il Sistema per la gestione del tracciamento dei rifiuti, meglio noto come SISTRI: con il Decreto Milleproroghe (D.L. 20 dicembre 2015, n. 210), approvato dal Consiglio dei Ministri n. 98 del 23 dicembre 2015 e pubblicato dalla Gazzetta Ufficiale n. 302/2015, arriva una nuova proroga fino al 2017 per la piena operatività del SISTRI. Il doppio binario, fatto di vecchi adempimenti cartacei (formulari, registri e MUD) e SISTRI, sarebbe dovuto terminare dal 2016, ma il Milleproroghe prevede ancora un anno di tempo per il pieno adeguamento del Sistema. Il motivo della proroga consiste soprattutto nel fatto che la procedura di affidamento della gestione del Sistema a un nuovo concessionario non è ancora stata completata.

#### Doppio binario

Dunque, per tutto il 2016 sarà ancora in vigore il periodo transitorio, durante il quale gli operatori obbligati al SISTRI e quelli che vi hanno aderito in via volontaria, dovranno rispettare sia gli obblighi di tracciamento

informatici legati al SISTRI sia quelli cartacei di tenuta dei formulari di identificazione dei rifiuti (FIR) per il trasporto, dei registri di carico/scarico e del MUD.

#### MUD 2016

Data la proroga del SISTRI, il Ministero dell'Ambiente ha provveduto ad approvare, con il DPCM 21 dicembre 2015 (GU n. 300 del 28/12/2015), il nuovo Modello Unico di Dichiarazione ambientale (MUD) da utilizzare nel 2016 per i rifiuti prodotti e gestiti nel 2015. Modello che di fatto ripropone integralmente i contenuti del vecchio MUD allegato al DPCM del 17 dicembre 2014.

#### Sanzioni

La buona notizia è che per tutto il 2016 non potranno essere applicate le sanzioni relative al solo SISTRI (che partiranno dal 2017), fatta eccezione per la mancata iscrizione o il mancato versamento del contributo annuale, sanzioni già in vigore dal 1° aprile 2015.

# COMUNICARE CON L'ASSOCIAZIONE

## SEDE PRINCIPALE

**13900 BIELLA - VIA GALIMBERTI 22**

ORARIO:

MATTINO: DAL LUNEDÌ AL VENERDÌ 08.00/12.00

POMERIGGIO: DAL LUNEDÌ AL GIOVEDÌ 14.00/17.30

VENERDÌ POMERIGGIO: 14.00/17.00 - SABATO: CHIUSO

### SEGRETERIA GENERALE

TEL. 015-8551711 / TEL. 015-8551710 / FAX 015-8551722

biella@biella.confartigianato.it

fvolve@biella.confartigianato.it

### UFFICIO CATEGORIE

TEL. 015-8551711 / TEL. 0158551710 / FAX 015-8551722

associati@biella.confartigianato.it

### UFFICIO AMMINISTRAZIONE INTERNA

TEL. 015-8551737

amministrazione@biella.confartigianato.it

### UFFICIO PATRONATO INAPA (Giulia V.) TEL. 015-8551733

patronato@biella.confartigianato.it

### UFFICIO ANAP (Giulia V.) Associazione Nazionale Anziani

Pensionati TEL. 015-8551733 - patronato@biella.confartigianato.it

### UFFICIO EBAP - Ente Bilaterale Artigianato Piemontese

TEL. 015-8551732

bilaterale@biella.confartigianato.it

### UFFICIO ASSISTENZA CONTRATTUALE E SINDACALE

TEL. 015-8551732

sindacale@biella.confartigianato.it

### UFFICIO TECNICO SERVIZI SICUREZZA DEL LAVORO

(Patrizia D.)

TEL. 015-8551745 - sicurezza@biella.confartigianato.it

### UFFICIO TECNICO SERVIZI AMBIENTE (Patrizia D.)

TEL. 015-8551745 - ambiente@biella.confartigianato.it

### SPORTELLO AVVIAMENTO LAVORO (Elena B.)

TEL. 015-8551718 - servizidelavoro@biella.confartigianato.it

### SPORTELLO SERVIZI DEL LAVORO: TEL. 015-8551719

sportello@biella.confartigianato.it

### UFFICIO CAAF 730 MODELLO FISCALE (Michela P.)

TEL. 015-8551749 - tributilocali@biella.confartigianato.it

### UFFICIO SERVIZI FISCALI TEL. 015.8551739

servizifiscali@biella.confartigianato.it

### UFFICIO SERVIZI FISCALI (Paola P.) TEL. 015-8551729

tributario@biella.confartigianato.it

### UFFICIO SERVIZI FISCALI (Daniela M.) TEL. 015-8551755

fiscale@biella.confartigianato.it

### SPORTELLO CONTABILITÀ SEMPLIFICATA

(Domiziana D.) TEL. 015-8551724

gestionefiscale@biella.confartigianato.it

### SPORTELLO CONTABILITÀ SEMPLIFICATA (Enrica B.)

TEL. 015-8551738

gestionesportello@biella.confartigianato.it

### UFFICIO CONTABILITÀ SEMPLIFICATA (Paola M.):

TEL. 015-8551708

semplificata@biella.confartigianato.it

### UFFICIO CONTABILITÀ SEMPLIFICATA (Franca P.)

TEL. 015-8551709

semplificata@biella.confartigianato.it

### UFFICIO CONTABILITÀ ORDINARIA (Maria Vittoria S.)

TEL. 015-8551716

ordinaria@biella.confartigianato.it

### UFFICIO CONTABILITÀ ORDINARIA

TEL. 015-8551727

ordinaria@biella.confartigianato.it

### UFFICIO CONTABILITÀ ORDINARIA (Simona F.)

TEL. 015-8551730

ordinaria@biella.confartigianato.it

### UFFICIO SERVIZI DEL LAVORO - PAGHE - ELABORAZIONI (Laura N.) TEL. 015-8551720

lavoro@biella.confartigianato.it

### UFFICIO SERVIZI DEL LAVORO - PAGHE- ELABORAZIONI (Lauretta T.) Tel. 015-8551735

lavoro@biella.confartigianato.it

### UFFICIO COMUNICAZIONE - MARKETING

TEL. 015-8551771

marketing@biella.confartigianato.it

### UFFICIO PROMOZIONI AZIENDALI-INTERNET-PUBBLICITÀ

TEL. 015-8551771

promozione@biella.confartigianato.it

### UFFICIO CONFARTIGIANATO FIDI PIEMONTE

TEL. 015-8551742

patrizia.casali@confartigianatofidi.it

### UFFICIO FORMAZIONE TEL. 015-8551772

sviluppo@biella.confartigianato.it

### UFFICIO ASSICURATIVO GENERALI INA ASSITALIA

(Silvia M.) TEL. 015-8551740

inaartigiani@inabiella.it

## SEDI ZONALI

### SEDE DI COSSATO 13836 - VIA MERCATO 71/73

ORARIO:

MATTINO: DAL LUNEDÌ AL VENERDÌ 08.00/12.00

POMERIGGIO: DAL LUNEDÌ AL GIOVEDÌ 14.00/17.30

VENERDÌ POMERIGGIO: CHIUSO - SABATO: CHIUSO

### UFFICIO SEGRETERIA TEL. 015-93008 / FAX 015-922319

### UFFICIO SERVIZI FISCALI TEL. 015-93008

semplificata@biella.confartigianato.it

### UFFICIO SERVIZI LAVORO TEL. 015-9841131

cossatolavoro@biella.confartigianato.it

### SEDE DI SERRAVALLE SESIA 13037

### VIA BORGOSIESIA 10 (zona Rondò)

ORARIO:

MATTINO: DAL LUNEDÌ AL VENERDÌ 08.00/12.00

POMERIGGIO: DAL LUNEDÌ AL GIOVEDÌ 14.00/17.30

VENERDÌ POMERIGGIO: CHIUSO - SABATO: CHIUSO

### UFFICIO SEGRETERIA TEL. 0163-450097 / FAX 0163-450128

### UFFICIO SERVIZI FISCALI TEL. 0163-450097

serravallelavoro@biella.confartigianato.it

### UFFICIO SERVIZI LAVORO TEL. 0163-450097

serravallelavoro@biella.confartigianato.it

### SEDE DI CAVAGLIA' 13881 - VIA ROMA 25

ORARIO:

LUNEDÌ: 09.00/12.00 - MERCOLEDÌ: 09.00/12.00

VENERDÌ: 14.00/17.00

### UFFICIO SEGRETERIA TEL. 0161-966110 / FAX 0161-967917

### SEDE DI TRIVERO 13832 - VIA PROVINCIALE 174/G

IL FUNZIONARIO DELL'ASSOCIAZIONE È PRESENTE  
IL MERCOLEDÌ AL POMERIGGIO E IL GIOVEDÌ AMATTINO

### UFFICIO SEGRETERIA TEL. 015-7380646 / CELL. 336-747953

### SEDE DI VALLEMOSCO 13825 - PIAZZA DANTE 5

IL FUNZIONARIO DELL'ASSOCIAZIONE È PRESENTE  
IL MARTEDÌ POMERIGGIO DALLE ORE 15.00/18.30  
E IL VENERDÌ MATTINA DALLE ORE 09.00/12.15

### UFFICIO SEGRETERIA CELL. 336-747953

Sede di Biella: [www.confartigianatobiella.it](http://www.confartigianatobiella.it) - [biella@biella.confartigianato.it](mailto:biella@biella.confartigianato.it)  
Sede Piemontese: [www.confartigianato.piemonte.it](http://www.confartigianato.piemonte.it) - Sede Nazionale: [www.confartigianato.it](http://www.confartigianato.it)



# ATTUALITÀ / FISCO MODELLO 730

## Modello 730 PENSIONATI e DIPENDENTI ... ...ti aspetta il CAAF Confartigianato!

### PROFESSIONALITÀ ed ESPERIENZA al TUO SERVIZIO!

di Cristiano Gatti e Massimo Foscale, Presidente e Direttore di "Confartigianato - Biella"

Confartigianato Biella ha un grande, oggettivo punto di forza, l'accoglienza e la soddisfazione delle esigenze di tutti gli artigiani che a noi si rivolgono.

La moderna sede centrale di via Galimberti 22, i servizi offerti, il personale qualificato (oltre 40 addetti) rappresentano quegli elementi fondamentali di garanzia che ogni imprenditore si attende da un'Organizzazione che, sul nostro territorio esiste, quale migliore garanzia, da 70 anni!. Sono oltre 3000 gli imprenditori associati, 900 i pensionati (non solo artigiani) iscritti all'ANAP - Confartigianato (Ass.ne Naz. Anziani Pensionati), 6 sedi operative sul territorio, ed in questo momento la nostra struttura offre i servizi estremamente attivi e qualificati del proprio "CAAF Confartigianato" che, con l'esperienza pluriennale maturata, è a disposizione dei "PENSIONATI e DIPENDENTI" con uno sportello provinciale ubicato a:

- Biella, presso la Sede Centrale di Confartigianato in via Galimberti 22 (015/8551711) e centri di "raccolta" a:
- Cossato, via Mercato 71/73 (015/93008) - centro raccolta
- Serravalle Sesia, Via Borgosesia 10 (0163/450097) - centro raccolta
- Cavaglià, via Roma 25 (0161/966110 - 336/747953) - centro raccolta

- Trivero/Ponzone, via Provinciale 174/g (015/7386046 - 336/747953) - centro raccolta

- Valle Mosso, piazza Dante 5 (336/747953) - centro raccolta

**Il "CAAF Confartigianato Pensionati e dipendenti"** si posiziona autorevolmente nella vasta gamma dei "Servizi Fiscali" di cui la nostra Organizzazione vanta una lunga esperienza. Estremamente variegata è la funzione di questa struttura che fornisce una completa assistenza fiscale per tutti quegli adempimenti relativi alle denunce dei redditi "Modello 730", facilitando e consentendo, nel contempo, un rapido recupero dei "crediti" nei confronti dell'Amministrazione Finanziaria.

L'operatività del "CAAF Confartigianato Pensionati Dipendenti", permette la risoluzione di tutti i problemi fiscali dei contribuenti evitando, agli stessi, qualsiasi intralcio di natura burocratica.

Da tener presente - continua Foscale - che il "CAAF Confartigianato Pensionati e Dipendenti" è "convenzionato" con l'INPS per la compilazione del Modello "RED", per tutti quei pensionati che richiedono determinate prestazioni aggiuntive.

Nel suo contesto vengono inoltre affrontate ed espletate tutte le pratiche afferenti l'"IMU".

## Vuoi metterti in proprio? Hai un'idea di impresa? Ti aspettiamo!!!



Negli uffici dell'Associazione e con l'aiuto dello sportello di CONFARTIGIANATO FIDI PIEMONTE SCRL valutiamo insieme l'idea, la fattibilità ed il finanziamento agevolato o contribuito!!!

**CONFARTIGIANATO DAL 1945 "FACCIAMO IMPRESA"**

**EBAP**  
BACINO DI BIELLA

**ENTE**  
**BILATERALE**  
**ARTIGIANATO**  
**PIEMONTESE**

**BIELLA**  
Via Galimberti, 22  
Tel. 015.8551711  
Fax 015.8551722

*Sede in Associazione*

## CONFARTIGIANATO

ASSOCIAZIONE ARTIGIANI E PICCOLE IMPRESE  
DELLA PROVINCIA DI BIELLA



in convenzione **OFFRONO CON L'ADESIONE**  
**ALLA CONFARTIGIANATO ANNO 2016**

**Indennità di 25,82 euro** per ogni giorno di ricovero in ospedale o casa di cura a seguito di INFORTUNIO SUL LAVORO ed EXTRA LAVORO più 25,82 euro per giorno di convalescenza post-ricovero per giorni pari al ricovero e comunque massimo 10 giorni.

**€ 51.645,69 di capitale** per invalidità permanente pari a oltre il 60% in seguito ad INFORTUNIO

**2 polizze GRATUITE con l'adesione CONFARTIGIANATO.**

Con l'adesione alla Associazione ogni azienda contribuisce a sostenere un grande SINDACATO di IMPRESA e beneficia di tante agevolazioni!

EBAP

[www.ebap.piemonte.it](http://www.ebap.piemonte.it)

[info@ebap.piemonte.it](mailto:info@ebap.piemonte.it)

011.561.72.82

...ADERIRE  
CONVIENE!

;-)

ADERISCI  
ALL'EBAP

# LA BILATERALITÀ UTILE A IMPRESE E DIPENDENTI DELL'ARTIGIANATO



Ente  
Bilaterale  
Artigianato  
Piemontese

  
Confartigianato  
IMPRESA PIEMONTE

  
CNA Piemonte

  
CASARTIGIANI  
Piemonte

  
CGIL  
PIEMONTE

  
CISL  
PIEMONTE

  
UIL  
PIEMONTE

# Confartigianato Fidi Piemonte e Nord Ovest s.c.p.a. con le piccole e medie imprese per favorire crescita e sviluppo

In questa fase dell'economia europea, si sta registrando - dopo una lunga fase di stabilità derivante in specie dalla politica promossa dalla Banca Centrale Europea che nei recenti scorsi mesi ha invece reputato necessario operare un incremento dei tassi - un incremento del costo del denaro. Ed è proprio in fasi come quella attuale che i tassi debitori applicati dagli Istituti di credito convenzionati ai finanziamenti erogati con la garanzia del nostro Confidi risultano ancor più essere di maggior favore per gli imprenditori dell'artigianato e per le piccole medie imprese. Per questo ricordiamo che per accedere al credito agevolato convenzionato, la nostra struttura offre risposte adeguate sia che si tratti di finanziamenti ordinari a breve, medio o lungo termine, sia di finanziamenti agevolati con la istruttoria della relativa legge Speciale.

Dunque, l'impresa artigiana e/o la piccola media impresa per qualsivoglia ulteriore delucidazione, oppure per fruire direttamente di finanziamenti garantiti dal nostro Confidi attraverso l'istruttoria della relativa pratica, può rivolgersi a Confartigianato Fidi Piemonte (Filiale di Biella tel. 015-8551751-742) attivo presso tutti gli uffici di zona dell'Associazione, oppure può anche richiedere e concordare

la visita di un Collaboratore del Confidi addetto al servizio Commerciale presso la sede aziendale (Riferimenti diretti: Rag. Patrizia Casali Tel. 015/8551742). In caso di finanziamento ordinario convenzionato, la pratica sarà tempestivamente sottoposta alla approvazione del Consiglio di Amministrazione del Confidi e, poi, trasmessa - corredata da fideiussione da parte di Confartigianato Fidi Piemonte - all'istituto di credito convenzionato che, esperite le proprie procedure, provvederà subitaneamente alla relativa erogazione. Ricordiamo che Confartigianato Fidi Piemonte s.p.a. ha recentemente conseguito la Certificazione Qualità che attesta la valenza e la professionalità delle procedure adottate come evidenziato dagli attestati rilasciati dal Yperion, con certificazione europea URS. Ciò costituisce una ulteriore garanzia per i Soci e per i partner, associativi e bancari, del Confidi.

**Presso tutti gli Uffici della Associazione, siamo a Vostra completa disposizione per fornire assistenza alle imprese relativamente al credito, usufruendo della garanzia del Confidi, e per istruire e inoltrare le domande di finanziamento agevolato attraverso tutte le Leggi Speciali, regionali, nazionali e comunitarie.**



Confartigianato  
persone

## ANAP ASSOCIAZIONE PENSIONATI



### VANTAGGI OFFERTI AGLI ISCRITTI

- Copertura assicurativa completamente gratuita che garantisce le seguenti prestazioni: **Convenzione Nazionale con Carige Assicurazioni.**
- Diaria giornaliera in caso di ricovero ospedaliero: Diaria € 25,00; Massimo indennizzo 35 giorni cumulabili; Franchigia 5 giorni.
- Convenzione nazionale con Zurigo Assicurazioni. Sconto del 10% su R.C. Auto valida in tutte le Agenzie sul territorio.
- Possibilità di ottenere la compilazione del mod. 730 col forte sconto del 50% sulla normale tariffa praticata.
- Possibilità di partecipare a viaggi, gite ed iniziative ricreative particolarmente favorevoli.
- Ottenere sempre una aggiornata informazione tramite il periodico che ti sarà inviato gratuitamente o presso gli uffici dell'ANAP Confartigianato di Biella - Cossato - Cavaglià - Trivero - Ponzone.

### QUANTO COSTA

- L'adesione comporta una trattenuta mensile sulla pensione pari allo 0,5% sull'importo della pensione fino al trattamento minimo, dello 0,4% sull'ulteriore quota fino al doppio del minimo e dello 0,35% sulla pensione eccedente € 872,88. In pratica su una pensione al minimo la trattenuta è di € 2,21 al mese, mentre su una pensione due volte il minimo, è di € 3,98 al mese. Mediamente il costo della tessera equivale a 4 caffè al mese, ma ampiamente ripagata usufruendo dei servizi messi a disposizione.

#### Facciamo qualche esempio:

- La polizza assicurativa costerebbe da sola oltre € 51,65 annue se fatta singolarmente.
- La compilazione del mod. 730 con lo sconto comporta un risparmio di € 27,60.
- In questo caso, che è abbastanza comune, abbiamo usufruito di un risparmio di € 79,25 (51,65 + 27,60) ed al netto della tessera (mediamente € 45,36 annue) di € 33,89.
- Non è da dimenticare l'assistenza completamente gratuita per tutto quello che riguarda i diritti previdenziali svolta attraverso il patronato INAPA (verifica posizione assicurativa - domande pensioni - ricostituzioni e supplementi pensioni - assegni familiari - assistenza in caso di infortuni - ecc.).
- Infine si fa presente che il patronato INAPA è a disposizione gratuitamente (a norma di legge) di tutti i cittadini per il disbrigo delle pratiche previdenziali.

...ADERIRE  
CONVIENE!

;-)

SANARTI  
www.sanarti.it  
info@sanarti.it  
06.876.780.95

LA SANITÀ INTEGRATIVA  
CONTRATTUALE PER I DIPENDENTI  
DELL'ARTIGIANATO

VOLONTARIAMENTE  
ANCHE  
PER

TITOLARI  
COLLABORATORI  
LAVORATORI AUTONOMI  
FAMILIARI DEI DIPENDENTI E DEI TITOLARI

## LE PRESTAZIONI

- ricovero per grandi interventi chirurgici
- prestazioni di alta specializzazione
- visite specialistiche
- ticket sanitari per accertamenti diagnostici e pronto soccorso
- pacchetto maternità
- prestazioni odontoiatriche particolari
- prestazioni di implantologia dentale e di avulsione dei denti
- prestazioni diagnostiche particolari (pacchetti prevenzione) e sindrome metabolica
- grave inabilità determinata da invalidità permanente dovuta a infortunio sul lavoro oppure da gravi patologie
- piani assistenziali per non autosufficienze
- altro...



**SAN.ARTI.**

FONDO DI ASSISTENZA SANITARIA INTEGRATIVA  
PER I LAVORATORI DELL'ARTIGIANATO

  
Confartigianato  
IMPRESE PIEMONTE

  
CNA Piemonte

  
CASARTIGIANI  
Piemonte

  
CGIL  
PIEMONTE

  
CISL  
PIEMONTE

  
UIL  
PIEMONTE

# Scadenze Marzo 2016

## LUNEDI' 7: INVIO CU 2015

Termine per invio telematico della CU 2016.

## MERCOLEDI' 16: I.V.A.

Termine ultimo per annotare sul registro acquisti le schede carburanti del mese di Febbraio numerate seguendo la normale numerazione delle fatture di acquisto.

## MERCOLEDI' 16: I.R.P.E.F.

Termine ultimo per il versamento delle ritenute fiscali effettuate in Febbraio relative ai compensi corrisposti da terzi a lavoratori dipendenti, alle borse di studio e assegni o sussidi simili, ai redditi di capitale, alla ritenuta 23% sulle provvigioni ad agenti e rappresentanti. Versare inoltre utilizzando gli appositi moduli F24 le ritenute fiscali IRPEF effettuate nel mese di Febbraio sulle retribuzioni dei lavoratori subordinati e sui trattamenti di fine rapporto.

## MERCOLEDI' 16: I.V.A. Volume affari (sup. euro 400.000,00/sup. euro 700.000,00)

I contribuenti con volume di affari superiore a € 400.000,00, (lavoratori autonomi ed imprese aventi per oggetto prestazioni di servizi) e i contribuenti con volume di affari superiore a € 700.000,00 (imprese aventi per oggetto altre attività) devono annotare la liquidazione relativa al mese di Novembre ed effettuare l'eventuale versamento a mezzo modulo F24 ad Istituti bancari o tramite gli uffici della Associazione. Anche i contribuenti trimestrali sono tenuti a liquidare e versare l'imposta mensilmente. È permesso mantenere la liquidazione ed il versamento in forma trimestrale, maggiorando del 1% a titolo di interessi, solo se è stata presentata opzione per versare trimestralmente nella dichiarazione annuale IVA.

## MERCOLEDI' 16: I.N.P.S.

Termine ultimo per versare i contributi PREVIDENZIALI dovuti all'INPS sulle retribuzioni corrisposte ai dipendenti nel mese di Febbraio.

## MERCOLEDI' 16: I.V.A.

Versamento I.V.A. relativo al 2014 risultante dalla dichiarazione annuale senza maggiorazione di interessi.

## VENERDÌ 25: I.V.A. COMUNITARIA

Presentazione elenchi riepilogativi delle cessioni e degli acquisti intracomunitari, relativi al mese di Febbraio 2015.

### NELLE NORME FISCALI PREVISTA NUOVAMENTE L'USCITA AGEVOLATA DEGLI IMMOBILI STRUMENTALI NELLE IMPRESE INDIVIDUALI

La legge 208/2015 ripropone dal 1 gennaio 2016 questa possibilità riferita agli immobili posseduti dall'impresa al 31 dicembre 2015. L'opzione deve essere esercitata entro il 31 maggio con pagamento imposta sostitutiva dell'8% in 2 rate, l'iva non ha agevolazioni, non sono previste imposte di registro e ipotecarie catastali.

## DOMENICA 27: ORA LEGALE

Anticipare l'ora normale di 60 minuti dalle ore 2 di domenica 27 marzo spostando le lancette sulle 3.

## GIOVEDÌ 31: I.N.P.S.

Invio telematico del mod. Emens per le retribuzioni corrisposte nel mese di Febbraio.

## GIOVEDÌ 31: CASSA EDILE

Le imprese iscritte alla Cassa Edile devono versare gli importi di competenza della Cassa relativi al mese di Febbraio.

## GIOVEDÌ 31: I.V.A.

Per effetto delle disposizioni introdotte dal D.L.G.S. 313/97, il termine per la registrazione delle fatture di acquisto passa dal mese successivo a quello in cui il contribuente ne è venuto in possesso sino al II anno consecutivo.

## C.I.G. CASSA INTEGRAZIONE

Domande da presentare entro 15 giorni dall'inizio dell'evento.

**I MUSEI dell'ARTIGIANATO:**  
[www.musei.confartigianato.it](http://www.musei.confartigianato.it)

### Corsi di formazione sicurezza del lavoro

Ricordiamo alle imprese biellesi che presso la sede della Confartigianato di Biella possono essere acquisite tutte le informazioni ed effettuate le iscrizioni delle varie tipologie di corso anche obbligatori inerenti la sicurezza del lavoro dai titolari ai lavoratori. L'ufficio ambiente e sicurezza della Confartigianato di Biella offre anche assistenza sulle valutazioni dei rischi sulla medicina del lavoro e su tutti gli adempimenti connessi all'ambiente (tel. 015 8551711).



**ORGOGGIOSI  
DI RAPPRESENTARLI  
DA 70 ANNI.**

  
**Confartigianato**  
Imprese

[www.confartigianato.it](http://www.confartigianato.it)





**VALORE  
FUTURO**



**Diamo valore al tuo futuro:**  
mani sicure per proteggere il tuo investimento,  
un terreno fertile per farlo crescere.

Valore Futuro, il prodotto di Generali Italia, che coltiva per te le opportunità di crescita dei mercati globali ed emergenti proteggendo al tempo stesso il tuo risparmio.



**GENERALI**  
**INA Assitalia**

PER SAPERNE DI PIÙ CHIEDI  
IN AGENZIA O VAI SU  
[WWW.INAASSITALIA.GENERALI.IT](http://WWW.INAASSITALIA.GENERALI.IT)

**AGENZIA GENERALE DI BIELLA**  
Via P. Micca, 31 - 13900 BIELLA  
Tel. 0152528200  
Agente Generale Dott. PAOLO ROSAZZA

Prima della sottoscrizione leggere il fascicolo informativo. Presso le Agenzie e nel sito internet [www.inaassitalia.generali.it](http://www.inaassitalia.generali.it) è possibile ottenere la predetta documentazione.



## CONFARTIGIANATO

### \* Con la TESSERA ASSOCIATIVA LA POLIZZA INFORTUNI GRATUITA

- E 25, 82 per ogni giorno di ricovero ospedaliero e post-ricovero a seguito di Infortunio sul lavoro e non e E 51.645, 69 in caso di invalidità permanente.
- Tutte le agevolazioni INA ASSITALIA in convenzione!
- UFFICIO INTERNO per gli associati, tutti i giorni per l'assistenza assicurativa INA ASSITALIA!
- ACCORDO ALFA BROKER - assicurazioni per gli artigiani con agevolazioni.

### \* L'IMPORTANZA DELL'INFORMAZIONE

- Questo NOTIZIARIO MENSILE inviato gratuitamente a tutti gli associati più il SERVIZIO CIRCOLARI anche per singole categorie su problemi specifici.

### \* IL CREDITO

- CONFARTIGIANATO FIDI PIEMONTE per i finanziamenti.

### \* PER L'ARTIGIANO PENSIONATO

- Opera in Associazione l'ANAP - ASSOCIAZIONE PENSIONATI ARTIGIANI! Tante iniziative culturali, assistenziali e di svago.
- Il patronato I.N.A.P.A. CONFARTIGIANATO per le pratiche pensionistiche.

### \* AMBIENTE E SICUREZZA LAVORO

- Informazioni gratuite sulle leggi dell'ecologia ovvero: ACQUE, FUMI, RIFIUTI, e l'rispettamento delle pratiche relative compresa la tenuta dei registri rifiuti!
- Rivolgiti al SERVIZIO TECNICO AMBIENTALE anche per INFORTUNISTICA e ANTINCENDIO e la SICUREZZA DEL LAVORO.

### \* FORMAZIONE PROFESSIONALE

- Corsi di aggiornamento per tutte le categorie promossi dall'Associazione.

### \* ASSISTENZA LEGALE

- Contratti, recupero crediti e locazioni.

### \* E... MOSTRE E FIERE

- Promozione delle attività artigianali.

### \* CAAF CONFARTIGIANATO PENSIONATI E DIPENDENTI

- Sportello provinciale per il Modello Fiscale 730

### ...L'ASSOCIAZIONE È IMPORTANTE: parla con i colleghi ed invitali ad aderire

#### \* SERVIZI VARI ED AUTORIZZAZIONI

- Iscrizioni, variazioni e cancellazioni all'AIA, Albo Imprese Artigiane e Camera di Commercio - Iscrizioni Enti Previdenziali ed Assistenziali (INPS - INAIL - ASL) - Trapassi e volture aziende - Licenze comunali - Iscrizioni albi installatori e costruttori (per appalti) - Assistenza urbanistica - Assistenza legale e tecnico-ambientale.

#### \* SERVIZI FISCALI - IVA E DICHIARAZIONI

- Informazioni gratuite ai Soci - Contabilità semplificata - Contabilità ordinaria (partita doppia) - Registrazione sui libri IVA - Dichiarazioni IVA mensili, trimestrali, annuali, - Pagamento delle relative imposte presso gli uffici di credito - Dichiarazioni redditi - Autotassazione stesura ricorsi - Assistenza durante le ispezioni IVA - Uff. imposte.

#### \* ASSISTENZA CONTRATTUALE E

#### RAPPORTI DI LAVORO - SERVIZIO PAGHE

- ATTENZIONE! Ricordate che solo l'Associazione è in grado di fornire l'opportuna assistenza per l'esatta applicazione dei Contratti di lavoro - Un errore nell'applicazione del contratto ed i costi sostenuti potrebbero essere di molto superiori - In casi di controversie con i dipendenti, solo l'Associazione Artigiani è abilitata a rappresentare sindacalmente tutte le aziende artigiane in Sede di Commissione Vertenze presso l'Ufficio Provinciale del Lavoro - L'Associazione, tramite la Confederazione, ha sottoscritto i seguenti CONTRATTI COLLETTIVI NAZIONALI DI LAVORO (CCNL): dipend. delle impr. artigiane metalmeccaniche e delle installazioni - dipend. delle impr. di barbieri e parrucchieri - dipend. delle impr. artigiane dell'edilizia - dipend. delle impr. della ceramica - dipend. delle impr. artigiane degli autotrasportatori - dipend. delle impr. artigiane tintorie e lavanderie - dipend. delle impr. artig. degli orafi e argentieri - dipend. delle impr. artigiane del legno e dell'arredamento - dipend. delle impr. artigiane odontotecniche - dipend. delle impr. tessili e dell'abbigliamento.

#### \* ELABORAZIONE PAGHE

- Pratiche di assunzione e licenziamenti - tenuta ed aggiornamento libri paga - elaborazione dati mensili INPS/IRPEF - pagamento dei contributi per conto delle imprese - compilazione mod. CUD per dichiarazioni redditi dipendenti e mod. 770 - compilazione estratto conto INPS - assistenza durante le ispezioni INPS ed INAIL.

## CONFARTIGIANATO È QUI!

### SEDE CENTRALE

#### 13900 BIELLA

Via Tancredi Galimberti, 22  
Tel. 015.85.51.711  
Telefax 015.85.51.722

Orario: dalle ore 8.00 alle ore 12.00  
dalle ore 14.00 alle ore 17.30  
VENERDI' dalle ore 8.00 alle ore 12.00  
e dalle ore 14.00 alle ore 17.00  
SABATO CHIUSO

### SEDI ZONALI

#### 13836 COSSATO

Via Mercato, 71/73 - Tel. 015.93.008  
Telefax 015.922.319

Orario: dalle ore 8.00 alle ore 12.00  
dalle ore 14.00 alle ore 18.00  
VENERDI' dalle ore 8.00 alle ore 12.00  
pom. CHIUSO  
SABATO CHIUSO

#### 13037 SERRAVALLE SEZIA

Via Borgosesia, 10 (zona Rondò)  
Tel. 0163.450.097 - Telefax 0163.450.128  
Cell. 336.74.79.53

Orario: dalle ore 8.00 alle ore 12.00  
dalle ore 14.00 alle ore 18.00  
VENERDI' pomeriggio CHIUSO  
SABATO CHIUSO

#### 13881 CAVAGLIÀ

Via Roma, 25  
Tel. 0161.966.110 - Telefax 0161.967.917  
Cell. 336.74.79.53

Orario: LUNEDI' 9.00 - 12.00  
MERCOLEDI' 9.00 - 12.00  
VENERDI' 14.00 - 17.00

#### 13832 TRIVERO PONZONE

Via Provinciale, 174/g  
Tel. 015.738.60.46 - Telefax 015.738.75.99  
Cell. 336.74.79.53

Il Funzionario dell'Associazione è presente  
il Mercoledì pomeriggio e Giovedì mattina

#### 13825 VALLEMOSCO

Piazza Dante, 5 - Tel. 336.747.953

Orario: dalle ore 9.00 alle ore 12.15  
dalle ore 15.00 alle ore 18.30  
SABATO CHIUSO

Il Funzionario dell'Associazione  
è presente il Martedì e Venerdì mattina

**ASSOCIARSI SIGNIFICA ASSISTENZA... E... TANTI SERVIZI PER L'ARTIGIANO  
E PER LA PICCOLA IMPRESA**

# PER I NOSTRI CLIENTI 30 MILIONI DI EURO.

Plafond subito disponibile  
per le nostre imprese.



Interventi di ripristino a seguito di eventi calamitosi quali alluvioni e frane.

Assunzione e formazione di personale.

Investimenti produttivi materiali e immateriali.

Certificazioni di qualità, sicurezza, ambiente.

Bioedilizia e riqualificazione energetica.

Iniziative promozionali e partecipazione a eventi e fiere.

Internazionalizzazione.

**Info in filiale.**



## BIVER BANCA

CASSA DI RISPARMIO DI BIELLA E VERCELLI

GRUPPO  
CASSA  
DI RISPARMIO  
DI ASTI