

ARTIGIANATO

oggi e domani



E PICCOLA IMPRESA

NOTIZIARIO MENSILE DI INFORMAZIONE, CULTURA E ATTUALITÀ
ORGANO UFFICIALE DELLA ASSOCIAZIONE ARTIGIANI E PICCOLE IMPRESE DELLA PROVINCIA DI BIELLA

ADERENTE: CONFARTIGIANATO CONFEDERAZIONE GENERALE ITALIANA DELL'ARTIGIANATO - ROMA

AUTORIZZAZIONE TRIBUNALE DI BIELLA N. 271 DEL 24-04-81

**dal 1945
a Biella**



N. 2
FEBBRAIO 2018

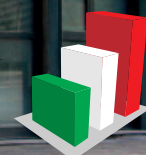

R.E.TE.
IMPRESE ITALIA

**NOTIZIARIO DALL'ASSOCIAZIONE
DEGLI ARTIGIANI E DELLE PICCOLE IMPRESE
www.confartigianatobiella.it**

BIELLA



VIA GALIMBERTI, 22 - 13900 Biella
Tel. 015 8551711 - Fax 015 8551722

biella@biella.confartigianato.it - confartigianatobiella.it

IL CERCARTIGIANO[®]
DI QUALITÀ

Il portale delle imprese artigiane
www.ilcercartigianodiqualitya.it



AIUTIAMO LE IDEE INNOVATIVE A CRESCERE

SELLALAB è l'**Acceleratore FinTech** del Gruppo Banca Sella focalizzato nel supportare startup con progetti digitali innovativi in ambito banking & finance.

SELLALAB è anche **spazio di co-working**, dove startup e professionisti del mondo digitale possono scegliere di lavorare, crescere e confrontarsi.

Lo spazio si trova a Biella presso il DIGITAL CAMPUS, un distretto tecnologico che si sviluppa all'interno dell'area dello storico Lanificio Maurizio Sella.

SELLALAB **si rivolge a giovani di talento** e **a startup** con progetti concreti e che vogliono innovare e rivoluzionare il mondo del banking attraverso un programma di accelerazione che mette a disposizione spazi di lavoro, mentoring, servizi di API, esperti del mondo finance, ecommerce e sistemi di pagamento, network, e diverse forme di finanziamento e di funding.

SELLALAB
FINTECH ACCELERATOR

VIA CORRADINO SELLA, 10
BIELLA
WWW.SELLALAB.IT
INFO@SELLALAB.IT

“COSTITUITA IL 14 DICEMBRE 1945”

Sede centrale: **BIELLA Via Galimberti, 22**



Sedi zonali:

- **COSSATO • CAVAGLIÀ • SERRAVALLE SESIA**
- **TRIVERO PONZONE • VALLEMOSSO**

**Sostieni l'artigianato
con l'associazionismo!**

**Ogni adesione all'associazione
è forza per la categoria!**

ARTIGIANATO *oggi e domani*

viene inviato gratuitamente a tutte le ditte artigiane associate e ad enti vari

Notiziario mensile di informazione, cultura e attualità.
Organo ufficiale dell'Associazione Artigiani e Piccole Imprese della Provincia di Biella.
Aderente: CONFARTIGIANATO
Confederazione Generale Italiana dell'Artigianato.

**SEDE LEGALE, DIREZIONE, REDAZIONE
E AMMINISTRAZIONE:** 13900 Biella - Via Galimberti, 22
Tel. 015.85.51.711 (5 linee int. ric. aut.) - Fax 015.85.51.722

DIRETTORE RESPONSABILE: Massimo Foscale

REDAZIONE: Massimo Foscale - Franco Volpe
Luigino Bonino

**PREPARAZIONE GRAFICA FOTOCOMPOSIZIONE
E STAMPA:** Arte della Stampa - 13894 Gaglianico
Via C. Felice Trossi, 143 - Tel. 015.25.44.181 - Fax 015.25.44.283

PUBBLICITÀ: Arte della Stampa - 13894 Gaglianico
Via C. Felice Trossi, 143 - Tel. 015.25.44.181 - Fax 015.25.44.283

FOTOGRAFIE: Foto Studio Sergio Fighera - Biella

Autorizzazione del tribunale di Biella n. 271 del 24 aprile 1981

Sommario

- | | |
|---|---|
| 4 - Cosmoprof 2018 | 13 - Convegno Restauro |
| 7 - Convegno Installatori Impianti
- Acquisto carburante: abolita la scheda | 14 - Convenzione Confartigianato
Protos S.O.A. S.p.A. |
| 8 - Convenzione Confartigianato
Parking Malpensa - Luglio 2016
- Convenzione tra Poste Italiane e
Confartigianato per servizi spedizione
nazionale ed internazionale CRONO | 15 - Elezioni politiche 2018 |
| 10 - 'Regola tecnica' prevenzione incendi | 18 - Modello 730 pensionati e dipendenti |
| 12 - Scadenze Marzo 2018 | 24 - Comunicare con l'Associazione |
| | 31 - Legge di bilancio 2018 |
| | 32 - Servizio smaltimento rifiuti speciali |

INTERNET

Sede di Biella: www.confartigianatobiella.it - **Sede Piemontese:** www.confartigianato.piemonte.it
Sede Nazionale: www.confartigianato.it - **E-mail:** biella@biella.confartigianato.it

LEGGE 196/2003: TUTELA DATI PERSONALI - La informiamo che ai sensi della legge 196/2003 - recante disposizioni per la protezione dei dati personali il suo nominativo e il relativo indirizzo costituiscono oggetto di trattamento finalizzato al recapito del periodico mensile "Artigianato Oggi e Domani". Il trattamento è effettuato mediante operazioni manuali e automatizzate. Avvalendosi del diritto di della stessa legge, potrà, in qualsiasi momento, opporsi all'utilizzo dei Suoi dati, richiederne la modifica o la cancellazione attraverso semplice comunicazione postale o invio di fax Confartigianato - Associazione Artigiani e piccole imprese della Provincia di Biella - Tel. 015 - 85.51.711. La informiamo che il titolare del trattamento è Confartigianato - Associazione Artigiani e piccole imprese della Provincia di Biella con sede in: 13900 Biella - Via Galimberti, 22.

ACCONCIATORI ED ESTETISTE COSMOPROF 2018 - Bologna



Come per gli anni precedenti CONFARTIGIANATO Biella organizza la visita al Salone Internazionale COSMOPROF di Bologna, la più importante fiera mondiale dell'acconciatura, cosmetica e profumeria.

Riguardo alla copertura dei costi di trasporto, siamo costretti richiedere una quota di partecipazione che si è cercato di ridurre al minimo per favorire la più ampia adesione ad una manifestazione di grande interesse per le categorie interessate.

Le modalità di partecipazione sono le seguenti:

LUNEDÌ 19 Marzo 2018

• ore 5.00 ritrovo partecipanti presso la

sede CONFARTIGIANATO a Biella in via Galimberti 22. Il rientro a Biella è previsto indicativamente, per le ore 22.00.

- la quota per singolo partecipante è pari ad Euro 55,00 comprensiva di viaggio in autopullman GT, organizzazione ed ingresso in Fiera da versare contestualmente alla prenotazione entro il 05 MARZO p.v. . Le prenotazioni si riceveranno sino ad esaurimento dei posti disponibili.
- possono partecipare i titolari aziendali, loro coadiuvanti e dipendenti , allievi di scuole professionali di settore accompagnati eventualmente da loro familiari.



CONFARTIGIANATO BIELLA

CORSI DI FORMAZIONE E AGGIORNAMENTO SULLA SICUREZZA PER LAVORATORI

MESE DI MARZO 2018

TRASPORTO MERCI CONTO TERZI DOMANDA RIMBORSO ACCISE
(scadenze annuali 30 aprile - 31 luglio - 31 ottobre - 31 gennaio)

TG@Confartigianato: il TG on line settimanale

Ogni lunedì è possibile seguire il notiziario televisivo settimanale di Confartigianato collegandosi alla home page del sito www.confartigianato.it.

RITRATTO D'IMPRESA.



Da sempre, la piccola impresa fa parte del panorama italiano.
Da sempre, Confartigianato la rappresenta.



confartigianato.it



...ADERIRE
CONVIENE!

;-)

VOLONTARIAMENTE
ANCHE
PER

LA SANITÀ INTEGRATIVA
CONTRATTUALE PER I DIPENDENTI
DELL'ARTIGIANATO

TITOLARI
COLLABORATORI
LAVORATORI AUTONOMI
FAMILIARI DEI DIPENDENTI E DEI TITOLARI

LE PRESTAZIONI

- ricovero per grandi interventi chirurgici
- prestazioni di alta specializzazione
- visite specialistiche
- ticket sanitari per accertamenti diagnostici e pronto soccorso
- pacchetto maternità
- prestazioni odontoiatriche particolari
- prestazioni di implantologia dentale e di avulsione dei denti
- prestazioni diagnostiche particolari (pacchetti prevenzione) e sindrome metabolica
- grave inabilità determinata da invalidità permanente dovuta a infortunio sul lavoro oppure da gravi patologie
- piani assistenziali per non autosufficienze
- altro...



SAN.ARTI.

FONDO DI ASSISTENZA SANITARIA INTEGRATIVA
PER I LAVORATORI DELL'ARTIGIANATO

Confartigianato
IMPRESSE PIEMONTE

CNA Piemonte

CASARTIGIANI
Piemonte

CGIL
PIEMONTE

CISL
PIEMONTE

UIL
PIEMONTE

Grande partecipazione al Convegno degli Installatori d'Impianti

Una sala gremita di persone, tutti addetti ai lavori (nel vero senso della parola) e un tema di stretta attualità come la qualità dell'aria. Una lama a doppio taglio per chi di mestiere fa l'artigiano nel settore della termoidraulica, che da un lato viene penalizzato quando il proprio mezzo è "bloccato" dalle misure anti-smog e dall'altro vorrebbe - ma spesso non può - dare il proprio contributo al rinnovamento di un parco-impianti termici ormai obsoleto e, dunque, dannoso con le sue emissioni forse più del traffico automobilistico.

Se n'è parlato lo scorso 8 febbraio in occasione del convegno organizzato da Confartigianato Imprese Piemonte presso il Centro Congressi Torino Incontra, dal titolo: "Impianti termici e risanamento della qualità dell'aria: obblighi e responsabilità degli installatori e manutentori e gli scenari attuali e futuri in Piemonte".

Ma l'incontro è stato anche l'occasione per il Presidente regionale di Confartigianato, Giorgio Felici, di fare un bilancio, in vista delle elezioni, del rapporto con l'esecutivo che va a chiedere il rinnovo della fiducia agli italiani, artigiani compresi. "Siamo entusiasti, sinceramente, di Impresa 4.0 - è stata la premessa - ma non possiamo non far notare che sono troppe le promesse non mantenute dal Governo nei nostri confronti. Dagli studi di settore che dovevano essere eliminati, alla detassazione sotto forma di una sorta di flat-tax. Nulla di questo è stato fatto davvero. E noi continuiamo a essere il bancomat dello Stato".

Da qui, una considerazione ancora più amara: "Non siamo un bancomat per avere servizi migliori o per mettere benzina nelle auto dei carabinieri o per trattenere i cervelli migliori nel Paese: siamo usati per avere le risorse necessarie a pagare l'ingresso in un club in cui poi facciamo i camerieri: l'Europa. Dimensione dove la nostra politica non riesce a essere un interlocutore credibile e dove i rappresentanti del nostro Paese, a volte, manco conoscono l'inglese. Non possiamo continuare a

**PUBBLICATA LA LEGGE 3/2018
DELLA REGIONE PIEMONTE
OVVERO DISPOSIZIONI
PER LA PREVENZIONE E LOTTA
ALL'INQUINAMENTO LUMINOSO
E PER IL CORRETTO IMPIEGO
DELLE RISORSE ENERGETICHE**

parlare di sviluppo se paghiamo l'energia il 35% in media più cara dei nostri concorrenti stranieri e paghiamo il 43% di tasse in più". Tornando al tema del convegno, il Presidente del settore Termoidraulici di Confartigianato Imprese Piemonte, Fabio Bosticco, ha sottolineato come "le strategie per combattere il cambiamento climatico, a tutti i livelli istituzionali, devono essere un'opportunità per la nostra categoria. Dalla riduzione dei consumi all'uso sempre più diffuso di risorse rinnovabili, fino alla riqualificazione dell'esistente. Tutti interventi che deve compiere un professionista e non il fai da te, che provoca solo danni e incidenti. D'altra parte, quando io devo farmi estrarre un dente, mi rivolgo a un dentista. Un professionista". Intanto, dalla Regione garantiscono che entro il 2018 (dunque entro la fine del mandato della giunta Chiamparino), saranno effettive le misure di aggiornamento di regole e normative sugli impianti termici. E alla prossima legislatura sarà affidato un nuovo Piano Energetico Regionale (Pear) in stato decisamente avanzato. I lavori sono quindi proseguiti con gli interventi dei vari relatori che hanno illustrato la disciplina regionale in materia di impianti termici, con particolare riguardo agli obblighi e alle responsabilità in capo agli installatori e manutentori.

Acquisto carburante: dal 1° luglio 2018 abolita scheda carburante ed obbligo di fatturazione elettronica

Si informa che la Legge di Bilancio 2018 (L. 27 Dicembre 2017 n. 2015, art. 1, commi 909 ss.) ha previsto dal 1° gennaio 2019 l'obbligo di fatturazione elettronica per tutte le operazioni effettuate tra soggetti residenti, soggetti stabiliti e soggetti identificati ai fini IVA nel territorio dello Stato, sia nei rapporti tra privati (B2B), sia nei confronti dei consumatori finali (B2C).

Dall'obbligo rimangono escluse le operazioni transfrontaliere, ovvero sia tutte le cessioni di beni e prestazioni di servizi effettuate o ricevute verso e da soggetti non stabiliti in Italia. Per queste sarà necessario l'invio entro l'ultimo giorno del mese successivo all'operazione delle relative informazioni, tranne quelle per le quali è stata emessa una bolletta doganale o una fattura elettronica, pena l'applicazione di specifiche sanzioni.

L'obbligo di fatturazione elettronica inerente la certificazione delle operazioni relative a cessioni di benzina e gasolio e delle prestazioni rese da subappaltatori e sub-

contraenti negli appalti pubblici è invece anticipato al 1° luglio 2018.

Sempre da tale data la fatturazione elettronica sarà obbligatoria per le cessioni di carburante effettuate nei confronti di soggetti IVA presso gli impianti stradali di distribuzione, con esclusione degli acquisti effettuati al di fuori dell'esercizio di impresa o professione.

Dal 1° luglio 2018 avverrà inoltre l'abolizione della scheda carburante, poiché la deducibilità ai fini delle imposte dirette e la detraibilità ai fini IVA delle spese per carburante sono state subordinate all'utilizzo dei seguenti mezzi di pagamento: carte di credito, carte di debito o carte prepagate.

Come avviene già per le fatture nei confronti della Pubblica Amministrazione, la fattura elettronica sarà emessa utilizzando il Sistema di interscambio (Sdi), direttamente da parte del fornitore o da parte di un intermediario, fermo restando la responsabilità sull'operazione effettuata che resta in capo al fornitore.

Il parcheggio Maggia Parking è parte di una riqualificazione ambientale dell'area prospiciente l'Aeroporto di Malpensa, realizzato all'interno del Parco di Ticino e progettato con una particolare attenzione paesaggistica.

La qualità della struttura, unica nell'area, garantisce all'utente un servizio molto accurato.

Situato a soli 2 minuti dall'Aeroporto di Malpensa, offre un servizio completo di custodia dell'autovettura per brevi o lunghi periodi di sosta ad un collegamento navetta costante e tempestivo con entrambi i Terminal dell'Aeroporto di Malpensa.

La nostra unicità consiste nell'offrire **parcheggi coperti asfaltati e numerati con la formula "chiavi in mano"**.

Il cliente parcheggia l'auto senza dover consegnare le chiavi al nostro personale, in quanto non necessitiamo di movimentare le autovetture, e con l'esclusivo servizio "zeropassi" la navetta segue il cliente fino al punto di parcheggio, un addetto carica le valigie e lo accompagna tempestivamente in aeroporto.

La facilità di accesso al parcheggio da tutte le principali provenienze e la vicinanza ai due Terminal di Malpensa sono caratteristiche particolarmente apprezzate dalla nostra clientela.

LA STRUTTURA OFFRE:

- **Parceggio coperto** completamente asfaltato e illuminato con 900 posti auto;
- **Chiavi in mano:** parcheggi l'auto e ti porti via le chiavi, l'auto non viene più spostata fino al tuo ritorno;
- **Zero passi:** ogni posto auto è numerato e personale. Non un passo dalla tua auto all'aeroporto. La navetta ti segue fino al punto di parcheggio, un addetto carica le tue valigie e ti accompagna in aeroporto;
- **Servizio navetta gratuito da e per l'aeroporto:** operativo 24 ore su 24, 7 giorni su 7, per 365 giorni all'anno, in coincidenza con le partenze e gli arrivi dei voli aerei. Le navette sono tutte personalizzate con il logo Maggia Parking, in modo da essere riconoscibili ai nostri clienti;
- **Custodito 24 ore su 24:** l'area è video sorvegliata per la massima sicurezza delle persone e delle autovetture parcheggiate. Tutta l'area è dotata di completa illuminazione ed i percorsi sono chiaramente indicati;
- **Assicurazione furto e incendio:** siamo coperti da polizza assicurativa su furto e incendio e da polizza di responsabilità civile verso terzi trasportati;
- **Personale qualificato:** professionalità e personale qualificato sono le nostre caratteristiche vincenti;
- **Modalità di pagamento:** contanti, bancomat, carte di credito (Visa, Mastercard, American Express, Poste Pay).

ISTAT variazione annuale 2015 / 2016 / 2017 / 2018

GENNAIO 2015 -0,7% • FEBBRAIO 2015 -0,4% • MARZO 2015 -0,4% • APRILE 2015 -0,7%

MAGGIO 2015 -0,1% • GIUGNO 2015 -0,1% • LUGLIO 2015 -0,1% • AGOSTO 2015 -0,1%

SETTEMBRE 2015 -0,1% • OTTOBRE 2015 0% • NOVEMBRE 2015 0% • DICEMBRE 2015 0%

GENNAIO 2016 +0,3% • FEBBRAIO 2016 -0,2% • MARZO 2016 -0,3% • APRILE 2016 -0,4%

MAGGIO 2016 -0,4% • GIUGNO 2016 -0,3% • LUGLIO 2016 -0,1% • AGOSTO 2016 -0,1%

SETTEMBRE 2016 +0,1% • OTTOBRE 2016 -0,1% • NOVEMBRE 2016 +0,1% • DICEMBRE 2016 +0,4%

GENNAIO 2017 +0,9% • FEBBRAIO 2017 +1,5% • MARZO 2017 +1,4% • APRILE 2017 +1,7%

MAGGIO 2017 +1,4% • GIUGNO 2017 +1,1% • LUGLIO 2017 +1% • AGOSTO 2017 +1,2%

SETTEMBRE 2017 +1,1% • OTTOBRE 2017 +0,9% • NOVEMBRE 2017 +0,8% • DICEMBRE 2017 +0,8%

GENNAIO 2018 +0,9%

Convenzione con Poste Italiane in favore delle imprese associate Confartigianato per i servizi di spedizione nazionale ed internazionale CRONO

È stato rinnovato per il periodo 2016-2017 l'Accordo di collaborazione con Poste Italiane S.p.A. che prevede la possibilità di usufruire, a condizioni di particolare favore, della gamma di servizi di spedizione, in Italia ed all'estero, denominati CRONO.

La gamma dei servizi CRONO si articola nei seguenti segmenti:

- Servizio Crono – spedizione standard di merci;
- Servizio Crono Express – spedizione veloce di merci;
- Servizio CRONO Internazionale – spedizioni internazionali fino a 30 kg.;

- Servizio CRONO Economy- spedizioni di merci a prezzi agevolati (per grandi utilizzatori);
- Servizio Crono Reverse – per la gestione dei resi.

Attraverso l'accordo con Poste Italiane le imprese associate potranno acquistare i servizi sopra indicati usufruendo di una **riduzione del 5% sui prezzi di listino per le spedizioni nazionali**, mentre per le **spedizioni internazionali la riduzione è del 12%**. Le riduzioni si applicano sull'intero listino a prescindere dai volumi prodotti e dalle dimensioni dei colli spediti.



90 VEICOLI COMMERCIALI IN PRONTA CONSEGNA

SUPER AMMORTAMENTO 130%

Condizioni esclusive dedicate agli associati CONFARTIGIANATO
anche su tutta la gamma auto!

- NOI DA VOI -

015.25.25.111 O 335.77.27.530

CHIAMAMI E FISSA UN'INCONTRO CON ME,

ANDREA OSANO IL CONSULENTE PER LA TUA MOBILITÀ
AZIENDALE



Via Repubblica 60
13900 Biella

Tel. 015.25.25.111



Contenitori e distributori ad uso privato, nuovo decreto che detta la 'regola tecnica' di prevenzione degli incendi

Con il Decreto del Ministero dell'Interno del 22 novembre 2017, pubblicato sulla Gazzetta Ufficiale n.285 del 6 dicembre scorso, è stata definita la regola tecnica ai fini della prevenzione incendi dei contenitori/distributori mobili, di capacità fino a 9 metri cubi (le cosiddette "cisternette"), utilizzati dalle imprese di autotrasporto per stoccare il gasolio (liquido combustibile di categoria C) ai fini del rifornimento per il proprio parco veicolare.

La nuova regola tecnica si applica alle nuove installazioni e a quelle esistenti a meno che – quest'ultime - non siano già in possesso del certificato di prevenzione incendi in corso di validità o sia già stata presentata la segnalazione certificata d'inizio attività prevista dall'art. 4 del D.P.R. 151/2011.

Le imprese in possesso di contenitori/distributori possono continuare ad utilizzarli fino alla scadenza del certificato di prevenzione esistente mentre l'adeguamento alle nuove regole tecniche potrà essere effettuato solo in previsione di quella scadenza.

Il Decreto in vigore dal 5 Gennaio 2018. L'art. 3 del Decreto prevede l'Allegato 1 che riporta in modo analitico la nuova regola tecnica composta da prescrizioni generali e specifiche.

L'Allegato, in sintesi, tratta di: definizioni, capacità dei contenitori/distributori/depositi, accesso all'area, criteri di installazione e caratteristiche costruttive, distanze di sicurezza, altre misure di sicurezza, impianto elettrico e messa a terra, estintori e norme di esercizio.

Il Decreto del Ministero dell'Interno intende perseguire l'obiettivo di minimizzare il rischio di incendio e di limitare danni alle persone, ambiente ed edifici.

Il Decreto non tratta di istanze e autorizzazioni di titoli edilizi abilitativi relativi al permesso di installare contenitori/serbatoi privati di gasolio perché questi sono di competenza delle Amministrazioni comunali se a loro volta delegate dalle rispettive Regioni.

Per questi tipi di atti "urbanistici" gli interessati possono rivolgersi direttamente ai Comuni dove insiste la sede operativa dell'impresa di autotrasporto merci.



ROSAZZA
ASSICURAZIONI DAL 1979

Partire dai piccoli gesti,
di cui ognuno di noi è capace, può fare la differenza.

L'Agenzia Generale di Biella via Pietro Micca 31 ha aderito al
progetto #ProtezioneSolidale di Generali Italia.

Dietro al tuo gesto c'è molto di più, infatti per ogni nuova soluzione
assicurativa per proteggere la tua casa, noi faremo una donazione per futuri
progetti di ricostruzione.

Promuoviamo un futuro più protetto per noi e per le nostre case sostenendo i
territori colpiti dalle catastrofi naturali.



Prima di sottoscrivere leggi i Fascicoli Informativi in Agenzia e su generali.it

PROTEZIONE
SOLIDALE
GENERALI
GENERALI



**CONTRIBUTO
A FAVORE DELL'
ARTIGIANATO**

EBAP



**PER TITOLARI
SOCI - COADIUVANTI
DIPENDENTI
DI IMPRESE
ARTIGIANE ISCRITTE
ALL'EBAP
(ESCLUSA EDILIZIA)**

**SOSTEGNO
ALLE
FAMIGLIE**

2017/2018

ISEE IN CORSO DI VALIDITÀ NON SUPERIORE A 26.000 EURO

**RETTE
ASILI NIDO**
sussidio fino a
700 EURO

Domande dal 2 Novembre 2017
al 1 Ottobre 2018

**TASSE
UNIVERSITARIE**
(ESCLUSI FUORICORSO)

sussidio fino a
500 EURO

Domande dal 2 Novembre 2017
al 1 Ottobre 2018

RIFERIMENTI, REGOLAMENTO
E MODULISTICA SUL SITO
WWW.EBAP.PIEMONTE.IT
ALL'APPOSITA SEZIONE



DAL LUNEDÌ AL VENERDÌ
8.30 - 12.30 / 13.30 - 15.30

**ACQUISTO
TESTI SCOLASTICI**
(SCUOLA MEDIA INFERIORE
E SUPERIORE)
sussidio fino a
400 EURO

Domande dal 2 Novembre 2017
al 1 Ottobre 2018

**PARTECIPAZIONE A
CENTRI ESTIVI**
(FIGLI MINORI)

sussidio fino a
300 EURO

Domande dal 2 Novembre 2017
al 1 Ottobre 2018

(ART. 3 COMMA 1 LEGGE 104/92)
**FAMIGLIE CON
DISABILI MINORI**

(FINO A 12 ANNI DI ETÀ)
fino a 400 EURO
Per massimo 5 visite mediche
nell'anno civile (1 Gennaio - 31 Dicembre).

Domande entro il 31 Marzo
dell'anno successivo

IMPORTANTE

Le domande potranno essere spedite
**TRAMITE GLI EBAP DI BACINO PER TITOLARI - SOCI - COADIUVANTI
TRAMITE GLI SPORTELLI TERRITORIALI DELLE ORGANIZZAZIONI SINDACALI
PER I LAVORATORI DIPENDENTI**

oppure direttamente a EBAP REGIONALE | Via Arcivescovado 3 - 10121 TORINO o all'indirizzo ebap.piemonte@pec.it

IMPORTANTE



Scadenze Marzo 2018

MERCOLEDÌ 7: INVIO CU 2017

Termine per invio telematico della CU 2017 ordinaria.

VENERDÌ 16: I.R.P.E.F.

Termine ultimo per il versamento delle ritenute fiscali effettuate in Febbraio relative ai compensi corrisposti da terzi a lavoratori dipendenti, alle borse di studio e assegni o sussidi simili, ai redditi di capitale, alla ritenuta 23% sulle provvigioni ad agenti e rappresentanti. Versare inoltre utilizzando gli appositi moduli F24 le ritenute fiscali IRPEF effettuate nel mese di Febbraio sulle retribuzioni dei lavoratori subordinati e sui trattamenti di fine rapporto.

VENERDÌ 16: I.N.P.S.

Termine ultimo per versare i contributi PREVIDENZIALI dovuti all'INPS sulle retribuzioni corrisposte ai dipendenti nel mese di Febbraio.

LUNEDÌ 26: I.V.A. COMUNITARIA

Presentazione elenchi riepilogativi delle cessioni e degli acquisti intracomunitari, relativi al mese di Febbraio 2018.

DOMENICA 25: ORA LEGALE

Anticipare l'ora normale di 60 minuti dalle ore 2 di domenica 26 marzo spostando le lancette sulle 3.

DOMENICA 31: I.N.P.S.

Invio telematico del mod. Emens per le retribuzioni corrisposte nel mese di Febbraio.

VENERDÌ 16: I.V.A.

Liquidazione e versamento - termine ultimo per operare la liquidazione relativa al mese precedente e per versare l'eventuale imposta a debito per i contribuenti mensili.

Termine per il versamento dell'IVA a debito derivante dalla dichiarazione annuale senza maggiorazioni di interessi.

LUNEDÌ 12 MARZO: INVIO CORRETTIVO CU 2018 ORDINARIA

È possibile effettuare la trasmissione delle CU correttive senza incorrere in sanzioni.

VENERDÌ 16 MARZO:

Soggetti interessati: Società di capitali
Versamento della tassa annuale per la tenuta dei libri contabili e sociali nella misura di:

- euro 309,87, se il capitale sociale o fondo di dotazione non è superiore a euro 516.456,90;
- euro 516,46, se il capitale sociale o fondo di dotazione è superiore a euro 516.456,90.

Versamento:

Tramite modello F24 (codice tributo 7085)

CASSA INTEGRAZIONE

Le domande sono da presentare entro 15 giorni dall'inizio dell'evento. Si ricorda di segnalare tempestivamente le giornate di MANCANZA LAVORO.

IMPORTANTE

Si ricorda che dal 29 giugno us le domande devono obbligatoriamente essere accompagnate da modulo predisposto a seconda degli eventi compilato dall'imprenditore sotto la sua responsabilità; in quanto si tratta di atto notorio. Detta modulistica deve essere inviata ai nostri uffici assolutamente entro i 15 giorni dalla data di inizio dell'evento, pena la non accettazione da parte dell'Ente. Ricordiamo inoltre che non ci riteniamo responsabili per la documentazione pervenuta in ritardo e/o incompleta.

I MUSEI dell'ARTIGIANATO: www.musei.confartigianato.it

Nella Sede dell'Associazione un ampio parcheggio per gli associati



L'ingresso del parcheggio è nella via Don Sturzo a fianco del nuovo fabbricato dell'Associazione (come si osserva nella foto sopra) ovvero appena oltre la palazzina bianca.

PER L'EDILIZIA!

ASTEB

**PROVE SU MATERIALI
DA COSTRUZIONE**

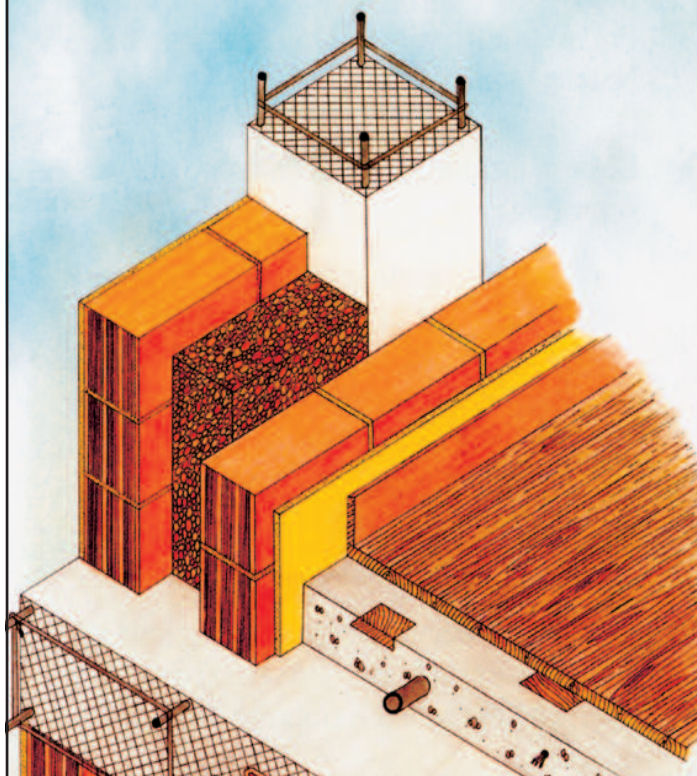

Asteb modifica modulistica e procedure

Avvisiamo la clientela di Asteb Biella che sono state variate alcune procedure del servizio erogato delle quali la segreteria darà ogni informazione necessaria. Asteb è una iniziativa sostenuta dalla Confartigianato di Biella

ASTEB

PROVE DI LABORATORIO

Viale Macallè, 54 - 13900 Biella
Ingresso da Via Vialardi di Verrone, 49
Tel. 015 401777

Il grande Convegno sul Restauro del 19 febbraio

Folta partecipazione di imprese artigiane di restauro e architetti al convegno regionale organizzato da Confartigianato Imprese Piemonte e Ordine degli Architetti della Provincia di Torino in collaborazione con la Fondazione Architettura per Torino, sul tema: "Regolamento appalti pubblici di lavori su beni culturali tutelati (Decreto 22 agosto 2017, n. 154): che cosa cambia per le imprese di restauro?".

Il convegno è stato occasione per gli artigiani per approfondire la conoscenza dei contenuti normativi della nuova disciplina con particolare riguardo ai requisiti di accesso ai bandi di appalti pubblici su beni culturali mobili e immobili, nonché per gli architetti per esaminare le nuove norme, contenute nel medesimo decreto, sulla progettazione e sulle relative criticità applicative.

Dopo i saluti istituzionali del Presidente di Confartigianato Imprese Piemonte, Giorgio Felici, e quelli del Presidente dell'Ordine degli Architetti, Massimo Giuntoli, e del suo vice Presidente, Cristina Coscia, la parola è passata al Presidente nazionale e regionale dei Restauratori di Confartigianato, Enzo Basiglio, il quale ha fatto un excursus sull'evoluzione dell'attuale normativa e sul forte impegno profuso da Confartigianato, sia a livello regionale che nazionale, per tutelare gli interessi delle imprese di restauro e salvaguardare i loro diritti ed il riconoscimento delle loro competenze; un impegno, prima rivolto a contrastare l'originale bando di selezione pubblica, fortemente vessatorio per le imprese, che si è poi riusciti a sospendere, e poi ancora una volta rivolto contro l'attuale disciplina di accesso agli appalti che ancora una volta crea restauratori di serie A e di serie B.

Basiglio ha quindi informato che anche su questo nuovo provvedimento del Governo, Confartigianato ha fatto sentire la sua voce, promuovendo con le altre Associazioni ricorso al Tar per tentare di sospendere la sua operatività.

Nel prosieguo dei lavori, i relatori: D.ssa Marzia Albisini, di Confartigianato Trento, ing. Guido Camera, Direttore Generale di SouGroup e l'Arch. Enrico Giacobelli dell'Ordine, hanno ampiamente illustrato la nuova normativa evidenziandone oltre gli aspetti di criticità e problematici per le due categorie di imprese e professionisti, anche le numerose lacune, inesattezze e incongruità che ne fanno una disciplina farraginosa e incompleta.

**IL NUOVO REGOLAMENTO
EDILIZIO TIPO REGIONALE
È STATO PUBBLICATO
SUL BOLLETTINO
DELLA REGIONE PIEMONTE**

**I Comuni hanno 180 giorni di tempo
per adeguare
i propri regolamenti edilizi**

ATTESTAZIONE SOA

Convenzione Confartigianato - Protos S.O.A. S.p.A.

L'attestazione SOA è la certificazione obbligatoria per le imprese che intendono partecipare all'esecuzione di opere pubbliche per importi superiori a € 150.000,00, che attesta e garantisce il possesso da parte dell'azienda di tutti i requisiti previsti dalla attuale normativa in ambito di Contratti di lavori Pubblici.

L'attestazione ha una validità quinquennale, previa verifica al terzo anno, e viene rilasciata, a seguito di un'i-

strutturata, da appositi Organismi di Attestazione, ovvero società autorizzate da parte dell'Autorità per la Vigilanza sui Contratti Pubblici. Al fine di assistere le imprese interessate alla qualificazione aziendale, Confartigianato Biella ha recentemente sottoscritto una convenzione con PROTOS S.O.A. S.p.A., partner di riferimento di ANAEPA - Confartigianato. Per quanti fossero interessati, vi invitiamo a contattare i ns. Uffici (tel. 015/8551745).



ANAP ASSOCIAZIONE PENSIONATI



VANTAGGI OFFERTI AGLI ISCRITTI

- Copertura assicurativa completamente gratuita che garantisce le seguenti prestazioni: **Convenzione Nazionale con Carige Assicurazioni**.
- Diaria giornaliera in caso di ricovero ospedaliero: Diaria € 25,00; Massimo indennizzo 35 giorni cumulabili; Franchigia 5 giorni.
- Convenzione nazionale con Zurigo Assicurazioni. Sconto del 10% su R.C. Auto valida in tutte le Agenzie sul territorio.
- Possibilità di ottenere la compilazione del mod. 730 col forte sconto del 50% sulla normale tariffa praticata.
- Possibilità di partecipare a viaggi, gite ed iniziative ricreative particolarmente favorevoli.
- Ottenere sempre una aggiornata informazione tramite il periodico che ti sarà inviato gratuitamente o presso gli uffici dell'ANAP Confartigianato di Biella - Cossato - Cavaglia - Trivero - Ponzone.

QUANTO COSTA

- L'adesione comporta una trattenuta mensile sulla pensione pari allo 0,5% sull'importo della pensione fino al trattamento minimo, dello 0,4% sull'ulteriore quota fino al doppio del minimo e dello 0,35% sulla pensione eccedente € 872,88. In pratica su una pensione al minimo la trattenuta è di € 2,21 al mese, mentre su una pensione due volte il minimo, è di € 3,98 al mese. Mediamente il costo della tessera equivale a 4 caffè al mese, ma ampiamente ripagata usufruendo dei servizi messi a disposizione.

Facciamo qualche esempio:

- La polizza assicurativa costerebbe da sola oltre € 51,65 annue se fatta singolarmente.
- La compilazione del mod. 730 con lo sconto comporta un risparmio di € 27,60.
- In questo caso, che è abbastanza comune, abbiamo usufruito di un risparmio di € 79,25 (51,65 + 27,60) ed al netto della tessera (mediamente € 45,36 annue) di € 33,89.
- Non è da dimenticare l'assistenza completamente gratuita per tutto quello che riguarda i diritti previdenziali svolta attraverso il patronato INAPA (verifica posizione assicurativa - domande pensioni - ricostituzioni e supplementi pensioni - assegni familiari - assistenza in caso di infortuni - ecc.).
- Infine si fa presente che il patronato INAPA è a disposizione gratuitamente (a norma di legge) di tutti i cittadini per il disbrigo delle pratiche previdenziali.

CORSI DI FORMAZIONE SICUREZZA DEL LAVORO

Ricordiamo alle imprese biellesi che presso la sede della Confartigianato di Biella possono essere acquisite tutte le informazioni ed effettuate le iscrizioni delle varie tipologie di corso anche obbligatori inerenti la sicurezza del lavoro dai titolari ai lavoratori.

L'ufficio ambiente e sicurezza della Confartigianato di Biella offre anche assistenza sulle valutazioni dei rischi sulla medicina del lavoro e su tutti gli adempimenti connessi all'ambiente **(tel. 015 8551711)**.

ELEZIONI POLITICHE 2018

Le proposte di Confartigianato “Per tornare a crescere”

L'Italia del 2018-2023 potrà essere ancora un grande Paese europeo e occidentale, dentro l'Unione Europea e dentro l'Euro, se e soltanto se:

1. la crescita del PIL, trainata dall'innovazione tecnologica e dalle esportazioni, ma anche da una ritrovata crescita dei consumi interni, riprenderà a ritmi più sostenuti dei nostri competitors di riferimento;
2. verrà riportato sotto controllo il debito pubblico, aumentando l'efficienza della pubblica amministrazione centrale e decentrata;
3. il nostro sistema dei poteri si sarà assestato su equilibri più sensati tra centro e periferia, riducendo il divario Nord-Sud e creando un ambiente amministrativo-istituzionale meno disordinato, più aderente al mondo delle imprese, più orientato all'innovazione e all'efficienza, con una giustizia civile e penale funzionante.

La proposta di Confartigianato “Per Tornare a Crescere” pone al centro il “valore artigiano”, quell'insieme di valori storici, tutt'oggi attuali, ai quali ci ispiriamo, che ci consentono di rappresentare gli interessi generali del ceto medio produttivo e di intere comunità e società locali nel difficile percorso per affrontare in modo solidale le sfide della modernità.

Un valore artigiano che oggi si confronta con due grandi driver di cambiamento, globalizzazione dei mercati e tecnologie digitali. Due driver che non mettono fuori uso l'artigianato “tradizionale” ma lo abilitano ad essere protagonista del futuro. Ed è in questo contesto che si colloca il modello produttivo italiano di economia 4.0 capace di ricomporre crescita del PIL e sviluppo del benessere delle persone ed delle comunità locali.

Proprio partendo dal “valore artigiano” si rende necessario nella prossima legislatura superare l'attuale “Legge Quadro sull'artigianato”, nata più di 30 anni fa e che non risponde più al contesto economico attuale, con una nuova regolamentazione che possa superare i limiti dimensionale, settoriale e professionale, avendo come punto di riferimento le modalità di produzione e organizzazione in grado di dare valore distintivo, il “valore artigiano” appunto, al “fare impresa” nel nostro Paese, proprio di quelle imprese che coniugano il “fare” con il “saper fare” mettendo al centro il rapporto tra impresa-persona-famiglia-territorio.

Così come non è più eludibile una legge per la regolamentazione della rappresentanza, che consenta di distinguere tra chi rappresenta interessi collettivi – come nel nostro caso, di centinaia di migliaia di imprese – e chi rappresenta interessi particolari senza reale seguito.

Una legge quindi che valorizzi il ruolo dei corpi intermedi della società, quali soggetti da sempre capaci di integrare interessi singoli, rappresentarli e porli in dialogo con altri interessi per trovare la migliore sintesi negli interessi generali del Paese.

Il tessuto produttivo del Paese non può più rappresentare una variabile indipendente rispetto alle politiche messe in atto. Il “Think Small First”, principio base dello Small Business Act europeo – che ha trovato in Italia coerenza nello Statuto delle Imprese – in base al quale le norme devono essere, semplici, chiare, di diretta applicazione, proporzionali alla dimensione aziendale ed al settore di attività, deve rappresentare il principio alla base della definizione di ogni politica pubblica. Tali politiche dovranno essere pensate avendo a riferimento il

tessuto produttivo dell'Italia composto per il 99,4% da Micro e Piccole Imprese (con meno di 50 dipendenti), anche con specifiche misure per l'imprenditoria femminile e giovanile, e non limitarsi a prevedere talvolta delle deroghe.

È questo il tessuto produttivo del nostro Paese, l'“Impresa Italiana” che nasce, vive e cresce nei territori, che non delocalizza ma partecipa attivamente allo sviluppo del Paese ed alla creazione di occupazione, sia dipendente che indipendente. Questo è il punto di riferimento della Legge Annuale delle MPMI prevista dallo Statuto delle Imprese che, rimasto inapplicato, riconosce il ruolo delle Micro e Piccole Imprese quale fattore di crescita e di sviluppo del Paese e la cui adozione permetterà di allineare tutte le misure di politica economica e sociale al “Pensare innanzitutto al piccolo” ed a promuovere la crescita delle MPI creando le migliori condizioni di contesto per risolvere i nodi che ne ostacolano lo sviluppo, a partire dalla riduzione degli oneri burocratici.

1. Ridurre la pressione fiscale e semplificare il sistema tributario per rendere più competitivo il Paese.

Occorre innanzitutto evitare che la sterilizzazione delle aliquote IVA assorba nella prossima legge di bilancio, come avvenuto nelle ultime manovre, la quasi totalità delle risorse disponibili, lasciando, di fatto, margini quasi inesistenti per le politiche per lo sviluppo e la competitività. Dalla rimodulazione delle aliquote IVA (peraltro oggetto di una strategia europea in via definizione) potrebbero scaturire le risorse per sostenere una improcrastinabile riduzione della tassazione personale. La pressione fiscale resta molto alta e si colloca in un sistema fiscale profondamente iniquo che, dietro lo schermo del contrasto all'evasione, ha imposto onerosi obblighi di comunicazione a carico delle imprese. La nostra proposta è tesa a ridurre la pressione fiscale e a semplificare il sistema tributario per rendere più competitivo il Paese. Vanno infatti eliminati gli ostacoli alla produzione garantendo, in primis, parità di trattamento nella tassazione indipendentemente dalla natura giuridica del soggetto (confermando dal 2018 l'entrata in vigore dell'IRI), nonché agevolando la tassazione sui redditi d'impresa incrementali. Per ridurre la pressione fiscale in modo equo e finalizzato alla crescita, deve realizzarsi necessariamente una riduzione IRPEF. Le politiche fiscali dovranno essere differenziate in ragione della dimensione aziendale e dovranno essere ispirate tanto alla semplificazione dei rapporti tra l'amministrazione finanziaria e i contribuenti quanto alla stabilità nel tempo delle norme, certe ed univocamente interpretate, le cui eventuali modifiche dovranno sempre rispettare i principi dello Statuto del contribuente.

Va posto un obiettivo chiaro di reale riduzione degli adempimenti, prevedendo, anche in relazione all'entrata in vigore della fatturazione elettronica, un abbattimento immediato degli oneri amministrativi almeno pari al 25% e attuando subito concrete azioni di semplificazione:

- abrogare l'obbligo di comunicazione delle liquidazioni IVA e dei dati delle fatture;
- sopprimere la disciplina dello split payment;
- ridurre la ritenuta dell'8% al 4% sui bonifici relativi a spese che concedono detrazioni fiscali;
- ridurre i tempi dei rimborsi IVA;

- incrementare a 50.000 euro il limite da cui scatta l'obbligo di apposizione del visto di conformità per la compensazione di crediti d'imposta;
- sopprimere la disciplina del reverse charge applicato al settore edile.
- Va previsto un avvio graduale della fatturazione elettronica magari scaglionandone l'entrata in
- vigore in ragione della dimensione aziendale. Inoltre, è necessario:
- rendere pienamente operativa la tassazione per cassa del reddito delle imprese in contabilità semplificata introducendo la possibilità di riporto delle perdite;
- escludere dall'IMU gli immobili strumentali, considerando che si tratta di beni che non rappresentano una forma di accumulo di patrimonio.

In subordine, va introdotta la totale deducibilità dell'IMU dal reddito e dal valore della produzione ai fini dell'IRAP;

- ridurre l'imposizione IRAP, mediante un progressivo incremento della franchigia per le piccole imprese; va anche valutata la possibilità di sopprimere il tributo trasformandolo in una addizionale al reddito d'impresa garantendo invarianza di gettito, nonché operare una chiara individuazione delle imprese prive di autonomia organizzativa e non soggette all'IRAP;
- far entrare in vigore dal 2018 i nuovi indicatori sintetici di affidabilità fiscale per promuovere la compliance ed introdurre elementi di premialità per i contribuenti "più affidabili";
- garantire che il recupero dei proventi derivanti dalla lotta all'evasione e all'elusione sia
- effettivamente destinato alla riduzione del carico fiscale.

2) Favorire l'accesso al credito delle imprese

Le tensioni relative all'offerta di credito stanno producendo effetti significativi sulle Micro e Piccole imprese, che dipendono in larga misura dal sistema bancario ed accedono con difficoltà a canali alternativi di finanziamento.

Strumenti alternativi sono ancora poco sviluppati, sia nella componente di finanziamento fornita dalla borsa sia in quella dei canali di finanziamento mobiliari indipendenti dalle banche. Vanno inoltre evidenziate negativamente le politiche adottate dai maggiori istituti bancari: avversione al rischio, disponibilità liquide allocate in funzione assicurativa, regolamentazione bancaria. Ne deriva un circolo vizioso: non cresce credito, non cresce attività economica, non crescono i depositi. Per scio-

gliere il pericoloso nodo che si è venuto a creare e fare in modo che la liquidità arrivi alle piccole imprese, è necessario attivare strumenti di finanziamento eccezionali ed innovativi, anche alternativi al credito bancario. Sarebbe opportuno, dunque, anche nel nostro Paese, individuare un soggetto finanziario pubblico appositamente dedicato alle micro e piccole imprese così come favorire la partecipazione di fondi, investitori istituzionali e soggetti pubblici a forme innovative di finanziamento di iniziative imprenditoriali di piccole dimensioni. Si pensi anche a quanto fatto in altri Paesi, con la creazione di strumenti 'non convenzionali' per favorire l'accesso al credito per le piccole imprese: la tedesca KfW (fondata nel 1948), alla British Business Bank, al programma Funding for lending nel Regno Unito, alla Banque Publique d'investissement francese, ai Credit Funds di USA, Canada e Australia.

Il fenomeno del ritardo dei pagamenti da parte della PA è tutt'altro che superato. La soluzione radicale del problema da noi da tempo proposta consiste nell'applicazione della compensazione generale dei crediti non formalmente contestati dalla P.A. con debiti di qualunque genere verso qualunque ente o organismo pubblico (tributari, fiscali, contributivi, sanzionatori), introducendo una procedura innovativa basata sull'automatismo dell'autoliquidazione del credito.

3) Sostenere la crescita e la competitività

Occorre:

- prevedere una corsia preferenziale con l'introduzione di una quota di riserva per le MPMI nel procurement pubblico;
- rilanciare la tutela del Made in Italy anche con una forte azione tanto a livello nazionale quanto a livello europeo.

Mercato pubblico degli appalti – Il nuovo codice degli appalti ha rappresentato una grande speranza, ma finora si è rivelato un'occasione mancata soprattutto perché non sono stati applicati i principi, tanto affermati e poco praticati, dello Small Business Act in favore delle MPMI.

Il giudizio negativo si rafforza considerando il mancato raggiungimento degli obiettivi della Legge Delega: massima semplificazione e rapidità dei procedimenti; lotta alla corruzione e ai conflitti d'interesse per favorire la trasparenza; riduzione degli oneri documentali ed economici a carico delle imprese; razionalizzazione delle procedure di spesa; efficienza e professionalizzazione delle stazioni appaltanti; valorizzazione della territoria-

La grande Festa annuale dei Minusieri è prevista Domenica 18 Marzo 2018

Ti aspettiamo!!



Antico stemma Collegio dei Minusieri Biellesi

lità e della filiera corta. La frettolosa abrogazione del previgente Regolamento in assenza delle norme di attuazione del codice, ha generato il sostanziale blocco degli appalti. Il buon senso impone il suo urgente ripristino. Inoltre, la riforma del codice non è ancora conclusa e non vi è stata semplificazione. Il numero esiguo di provvedimenti emessi rispetto a quelli da emettere ne è la dimostrazione. La funzione di vigilanza svolta dall'ANAC unita al suo ruolo di "legislatore" ha indotto di fatto una paralisi nelle stazioni appaltanti che in alcuni casi, approfittando del vuoto legislativo, hanno operato una selezione artificiosa degli operatori economici. È necessario che principi come il "km 0" e la "filiera corta", che permetterebbe l'inclusione delle micro e piccole imprese del territorio, vengano resi effettivi e valorizzati tra i criteri di aggiudicazione. Ad oggi, nonostante un indirizzo politico forte, anche supportato dal sistema delle Regioni, non sono stati attuati.

4) Proseguire e migliorare gli interventi per il Lavoro e la Formazione

Istruzione e formazione professionalizzante: il valore artigiano delle imprese italiane ha bisogno di competenze. Competenze antiche da trasmettere che si fondono con competenze nuove richieste dalla rapida innovazione tecnologica. È quindi fondamentale, per la competitività del sistema Paese, il sostegno e rilancio dell'istruzione e formazione professionalizzante in un'ottica di filiera che metta a regime il sistema duale (alternanza scuola lavoro e apprendistato), rafforzi i percorsi tecnici e professionali di qualità e valorizzi il livello Terziario con gli ITS – Istituti Tecnici Superiori, che devono uscire dall'attuale status di buona pratica di nicchia.

Negli ultimi anni sono state fatte riforme che hanno modernizzato e semplificato i meccanismi di regolazione del mercato del lavoro, degli ammortizzatori sociali e del welfare. I Paesi che hanno reagito alla crisi meglio di noi avevano già attuato tali riforme. Bisogna proseguire nel percorso riformatore avvalendosi ancor di più della spinta dell'autonomia collettiva, che in un quadro certo di regole sulla rappresentanza potrà essere determinante per contribuire alla ripresa della produttività e della competitività.

Lo Stato non può pensare a tutto: bisogna favorire l'adozione di politiche fiscali e contributive di maggior vantaggio per gli strumenti di welfare (a partire da quello bilaterale contrattuale), favorendo la sussidiarietà.

No al salario minimo legale: il salario minimo fissato dalla legge danneggia l'autonomia collettiva, perché è un forte disincentivo alla contrattazione. Significa avere

meno sussidiarietà, meno welfare, meno opportunità per le imprese, meno salario reale per i lavoratori (poiché il salario legale finirebbe con lo spingere in basso tutti i salari), meno coesione sociale.

No a riduzioni della durata del tempo determinato.

5) Costruire un percorso di successo per IMPRESA 4.0 e l'utilizzo del digitale

Abbiamo apprezzato il piano IMPRESA 4.0, che tende all'armonica integrazione delle nuove tecnologie digitali e dei nuovi approcci manageriali con le tecnologie e i metodi tradizionali di fare impresa, al fine di perseguire i nuovi livelli di produttività e flessibilità richiesti dal mercato.

È necessario che tale Piano produca gli effetti attesi e non sia rallentato a causa di resistenze, burocrazia, distrazione dagli obiettivi iniziali. Conoscendo la capacità degli artigiani di trovare soluzioni dove sembrano non esserci, crediamo quindi che IMPRESA 4.0 produrrà effetti positivi se fornirà strumenti di conoscenza agli imprenditori e li lascerà liberi di sperimentare e scegliere senza ingabbiarli in filiere e soluzioni rigide e precostituite o riducendo il potenziale rivoluzionario del processo all'acquisto di tecnologie fine a se stesso.

L'impresa artigiana e la piccola impresa con le sue peculiarità (flessibilità, innovazione creatrice, attenzione alla qualità, predisposizione a lavorare in reti informali, etc.) flessibilità e capacità di creare e progettare con dinamismo, incarnano il modello imprenditoriale del futuro.

Grazie alle tecnologie digitali, gli artigiani possono creare nuovi prodotti, conquistare nuovi mercati, raggiungere obiettivi prima preclusi. Il tutto senza smettere di produrre bellezza.

L'obiettivo è che gli imprenditori comincino a "pensare in digitale" il proprio business. È un processo di riorientamento e aggiornamento culturale, oggi lontano da essere compiuto, che viene necessariamente prima dell'applicazione delle tecnologie. Un processo per il quale è necessario poter consentire anche agli imprenditori di accedere ad incentivi alla formazione per sé e per i propri dipendenti senza il vincolo della contrattazione aziendale o territoriale.

Riteniamo quindi che si debba pensare alle imprese (a partire da quelle artigiane) che intraprendono il percorso di trasformazione digitale come i veri attori del sistema dell'innovazione nella sua via italiana, attribuendo loro il medesimo interesse comunicativo, le stesse corsie preferenziali burocratiche e le medesime risorse speciali attribuite a start-up e PMI tecnologiche.

Dall'esperienza di Confartigianato Fidi Piemonte e Nord Ovest S.C.p.A.
il 28/04/2017 è nato



CONFIDARE
SOCIETÀ COOPERATIVA PER AZIONI

ATTUALITÀ / FISCO MODELLO 730

Modello 730 PENSIONATI e DIPENDENTIti aspetta il CAAF Confartigianato!

PROFESSIONALITÀ ed ESPERIENZA al TUO SERVIZIO!

di Cristiano Gatti e Massimo Foscale, Presidente e Direttore di "Confartigianato - Biella"

Confartigianato Biella ha un grande, oggettivo punto di forza, l'accoglienza e la soddisfazione delle esigenze di tutti gli artigiani che a noi si rivolgono.

La moderna sede centrale di via Galimberti 22, i servizi offerti, il personale qualificato (oltre 40 addetti) rappresentano quegli elementi fondamentali di garanzia che ogni imprenditore si attende da un'Organizzazione che, sul nostro territorio esiste, quale migliore garanzia, da 70 anni!. Sono oltre 3000 gli imprenditori associati, 900 i pensionati (non solo artigiani) iscritti all'ANAP - Confartigianato (Ass.ne Naz. Anziani Pensionati), 6 sedi operative sul territorio, ed in questo momento la nostra struttura offre i servizi estremamente attivi e qualificati del proprio "**CAAF Confartigianato**" che, con l'esperienza pluriennale maturata, è a disposizione dei "**PENSIONATI e DIPENDENTI**" con uno sportello provinciale ubicato a:

- Biella, presso la Sede Centrale di Confartigianato in via Galimberti 22 (015/8551711) e centri di "raccolta" a:
- Cossato, via Mercato 71/73 (015/93008) - centro raccolta
- Serravalle Sesia, Via Borgosesia 10 (0163/450097) - centro raccolta
- Cavaglià, via Roma 25 (0161/966110 - 336/747953) - centro raccolta

- Trivero/Ponzone, via Provinciale 174/g (015/7386046 - 336/747953) - centro raccolta
- Valle Mosso, piazza Dante 5 (336/747953) - centro raccolta

Il "**CAAF Confartigianato Pensionati e dipendenti**" si posiziona autorevolmente nella vasta gamma dei "Servizi Fiscali" di cui la nostra Organizzazione vanta una lunga esperienza. Estremamente variegata è la funzione di questa struttura che fornisce una completa assistenza fiscale per tutti quegli adempimenti relativi alle denunce dei redditi "**Modello 730**", facilitando e consentendo, nel contempo, un rapido recupero dei "crediti" nei confronti dell'Amministrazione Finanziaria.

L'operatività del "**CAAF Confartigianato Pensionati Dipendenti**", permette la risoluzione di tutti i problemi fiscali dei contribuenti evitando, agli stessi, qualsiasi intralcio di natura burocratica.

Da tener presente - continua Foscale - che il "**CAAF Confartigianato Pensionati e Dipendenti**" è "convenzionato" con l'INPS per la compilazione del **Modello "RED"**, per tutti quei pensionati che richiedono determinate prestazioni aggiuntive.

Nel suo contesto vengono inoltre affrontate ed espletate tutte le pratiche afferenti l'"**IMU**".



ISCRIVITI AI CORSI DI AGGIORNAMENTO SULLA SICUREZZA PER LAVORATORI

...per non perdere i requisiti acquisiti 5 anni fa !

7 MARZO
2018

14 MARZO
2018

CONFARTIGIANATO BIELLA

FATECI UNA BELLA SORPRESA: NON FATECI SORPRESE.



Cari candidati, non abbiamo bisogno di effetti speciali, promesse e annunci che rischiano di deluderci con brutte sorprese. Meglio rimanere con i piedi per terra e osservare la realtà. L'Italia ha 4,3 milioni di piccole imprese, il 99,4% del tessuto produttivo, che danno lavoro a 10,6 milioni di addetti, il 65,3% degli occupati.

Ecco perché LE PICCOLE IMPRESE SONO L'ITALIA!

E allora: ripartiamo dalle Piccole Imprese.

Ripartiamo dal valore artigiano che unisce la storia, la cultura, l'economia del Paese, che lega la tradizione manifatturiera con il futuro dell'innovazione tecnologica.

Costruiamo un Paese 'a misura' di piccola impresa: con leggi semplici e chiare, con un fisco leggero, un credito orientato alla competitività ed incentivi all'innovazione digitale, con una formazione che unisca scuola e lavoro, il sapere e il saper fare.

Ripartiamo da una nuova legge per regolamentare la

rappresentanza, dalla legge annuale delle MPMI che allinei tutte le misure di politica economica e sociale al principio europeo 'Pensare innanzitutto al piccolo', da una nuova Legge quadro sull'artigianato che superi vincoli di settore, dimensione e professione.

L'Italia del 2018-2023 potrà essere ancora un grande Paese europeo e occidentale, dentro l'Unione Europea e dentro l'Euro, se e soltanto se: • il PIL riprenderà a crescere a ritmi più sostenuti rispetto ai competitor, trainato da innovazione tecnologica, esportazioni, consumi interni • il debito pubblico verrà riportato sotto controllo, aumentando l'efficienza della pubblica amministrazione centrale e decentrata, con una giustizia civile e penale funzionante • l'assetto dei poteri tra Stato e Territorio verrà riequilibrato, riducendo il divario Nord-Sud e rendendo l'ambiente amministrativo e istituzionale più efficiente, attento alle imprese, orientato all'innovazione.

Con le piccole imprese l'Italia cresce bene.



Le proposte di Confartigianato
in vista delle elezioni politiche
del 4 marzo 2018

Confartigianato
Imprese



CONFARTIGIANATO

* Con la TESSERA ASSOCIATIVA LA POLIZZA INFORTUNI GRATUITA

- € 25, 82 per ogni giorno di ricovero ospedaliero e post-ricovero a seguito di Infortunio sul lavoro e non e € 51.645, 69 in caso di invalidità permanente.
- Tutte le agevolazioni INA ASSITALIA in convenzione!
- UFFICIO INTERNO per gli associati, tutti i giorni per l'assistenza assicurativa INA ASSITALIA!
- ACCORDO ALFA BROKER - assicurazioni per gli artigiani con agevolazioni.

* L'IMPORTANZA DELL'INFORMAZIONE

- Questo NOTIZIARIO MENSILE inviato gratuitamente a tutti gli associati più il SERVIZIO CIRCOLARI anche per singole categorie su problemi specifici.

* IL CREDITO

- CONFARTIGIANATO FIDI PIEMONTE per i finanziamenti.

* PER L'ARTIGIANO PENSIONATO

- Opera in Associazione l'ANAP - ASSOCIAZIONE PENSIONATI ARTIGIANI! Tante iniziative culturali, assistenziali e di svago.
- Il patronato I.N.A.P.A. CONFARTIGIANATO per le pratiche pensionistiche.

* AMBIENTE E

SICUREZZA LAVORO

- Informazioni gratuite sulle leggi dell'ecologia ovvero: ACQUE, FUMI, RIFIUTI, e l'espertamento delle pratiche relative compresa la tenuta dei registri rifiuti!
- Rivolgiti al SERVIZIO TECNICO AMBIENTALE anche per INFORTUNISTICA e ANTINCENDIO e la SICUREZZA DEL LAVORO.

* FORMAZIONE PROFESSIONALE

- Corsi di aggiornamento per tutte le categorie promossi dall'Associazione.

* ASSISTENZA LEGALE

- Contratti, recupero crediti e locazioni.

* E... MOSTRE E FIERE

- Promozione delle attività artigianali.

* CAAF CONFARTIGIANATO PENSIONATI E DIPENDENTI

- Sportello provinciale per il Modello Fiscale 730

...L'ASSOCIAZIONE È IMPORTANTE: parla con i colleghi ed invitali ad aderire

* SERVIZI VARI ED AUTORIZZAZIONI

- Iscrizioni, variazioni e cancellazioni all'AIA, Albo Imprese Artigiane e Camera di Commercio - Iscrizioni Enti Previdenziali ed Assistenziali (INPS - INAIL - ASL) - Trappassi e voltture aziende - Licenze comunali - Iscrizioni albi installatori e costruttori (per appalti) - Assistenza urbanistica - Assistenza legale e tecnico-ambientale.

* SERVIZI FISCALI - IVA E DICHIARAZIONI

- Informazioni gratuite ai Soci - Contabilità semplificata - Contabilità ordinaria (partita doppia) - Registrazione sui libri IVA - Dichiarazioni IVA mensili, trimestrali, annuali, - Pagamento delle relative imposte presso gli uffici di credito - Dichiarazioni redditi - Autotassazione stesura ricorsi - Assistenza durante le ispezioni IVA - Uff. imposte.

* ASSISTENZA CONTRATTUALE E RAPPORTI DI LAVORO - SERVIZIO PAGHE

- ATTENZIONE! Ricordate che solo l'Associazione è in grado di fornire l'opportuna assistenza per l'esatta applicazione dei Contratti di lavoro - Un errore nell'applicazione del contratto ed i costi sostenuti potrebbero essere di molto superiori - In casi di controversie con i dipendenti, solo l'Associazione Artigiani è abilitata a rappresentare sindacalmente tutte le aziende artigiane in Sede di Commissione Vertenze presso l'Ufficio Provinciale del Lavoro - L'Associazione, tramite la Confederazione, ha sottoscritto i seguenti CONTRATTI COLLETTIVI NAZIONALI DI LAVORO (CCNL): dipend. delle impr. artigiane metalmeccaniche e delle installazioni - dipend. delle impr. di barbieri e parrucchieri - dipend. delle impr. artigiane dell'edilizia - dipend. delle impr. della ceramica - dipend. delle impr. artigiane degli autotrasportatori - dipend. delle impr. artigiane tintorie e lavanderie - dipend. delle impr. artig. degli orafi e argentieri - dipend. delle impr. artigiane del legno e dell'arredamento - dipend. delle impr. artigiane odontotecniche - dipend. delle impr. tessili e dell'abbigliamento.

* ELABORAZIONE PAGHE

- Pratiche di assunzione e licenziamenti - tenuta ed aggiornamento libri paga - elaborazione dati mensili INPS/IRPEF - pagamento dei contributi per conto delle imprese - compilazione mod. CUD per dichiarazioni redditi dipendenti e mod. 770 - compilazione estratto conto INPS - assistenza durante le ispezioni INPS ed INAIL.

CONFARTIGIANATO È QUI!

SEDE CENTRALE

13900 BIELLA

Via Tancredi Galimberti, 22
Tel. 015.85.51.711
Telefax 015.85.51.722

Orario: dalle ore 8.00 alle ore 12.00
dalle ore 14.00 alle ore 17.30
VENERDI' dalle ore 8.00 alle ore 12.00
e dalle ore 14.00 alle ore 17.00
SABATO CHIUSO

SEDI ZONALI

13836 COSSATO

Via Mercato, 71/73 - Tel. 015.93.008
Telefax 015.922.319

Orario: dalle ore 8.00 alle ore 12.00
SABATO CHIUSO

13037 SERRAVALLE SESIA

Via Borgosesia, 10 (zona Rondò)
Tel. 0163.450.097 - Telefax 0163.450.128
Cell. 336.74.79.53

Orario: dalle ore 8.00 alle ore 12.00
SABATO CHIUSO

13881 CAVAGLIÀ

Via Roma, 25
Tel. 0161.966.110 - Telefax 0161.967.917
Cell. 336.74.79.53

Orario: LUNEDI' 9.00 - 12.00
MERCOLEDI' 9.00 - 12.00
VENERDI' 14.00 - 17.00

13832 TRIVERO PONZONE

Via Provinciale, 174/g
Cell. 336.74.79.53

Il Funzionario dell'Associazione è presente
il Mercoledì pomeriggio e Giovedì mattina

13825 VALLEMOSO

Piazza Dante, 5
Cell. 336.74.79.53

Il Funzionario dell'Associazione
è presente il Martedì e Venerdì mattina

**ASSOCIARSI SIGNIFICA ASSISTENZA... E... TANTI SERVIZI PER L'ARTIGIANO
E PER LA PICCOLA IMPRESA**

La nuova era dell'auto- trasporto



Associati a Confartigianato Trasporti Servizi

L'iscrizione alla società Confartigianato Trasporti Servizi è consentita per Statuto Sociale a tutte le imprese di Autotrasporto conto terzi regolarmente iscritte negli Albi Provinciali. A seguito di delibera del Consiglio di Amministrazione possono essere iscritte anche altre tipologie di imprese al fine di consolidare il numero degli associati e per costituire massa critica di utenti per la negoziazione di servizi in regime di convenzione. Per l'iscrizione alla CTS è necessario presentare apposita domanda di ammissione al Consiglio di Amministrazione.

Con la domanda l'impresa aspirante all'iscrizione indica il numero delle azioni che intende acquisire (minimo 1 azione per il valore nominale di euro 50).



ORGOGLIOSI DI RAPPRESENTARLI DA 70 ANNI.

Confartigianato
Imprese

www.confartigianato.it



Vuoi metterti in proprio? Hai un'idea di impresa? Ti aspettiamo!!!



Negli uffici dell'Associazione e con l'aiuto dello sportello di CONFARTIGIANATO FIDI PIEMONTE SCRL valutiamo insieme l'idea, la fattibilità ed il finanziamento agevolato o contribuito!!!

CONFARTIGIANATO DAL 1945 "FACCIAMO IMPRESA"

SERVIZIO LEGALE DELL'ASSOCIAZIONE

Continua il servizio gratuito
di consulenza Legale

**GIOVEDÌ
DALLE ORE 16
ALLE ORE 18,00.**



Con appuntamento telefonico.

Gli Avvocati dell'Associazione sono a disposizione degli associati e loro famigliari tutti i Giovedì dalle ore 16 alle ore 18 per fornire consulenza legale ed ogni informazione in materia di diritto alle seguenti condizioni:

- Nel rispetto della deontologia forense e per l'eventualità di vertenze già patrociniate da altri legali, su di esse non potrà essere erogata consulenza.

- La consulenza è gratuita.

- Qualora oltre alla consulenza venga richiesta anche la redazione di lettere, contratti, documenti, di istanze di negoziazione assistita o di mediazione obbligatoria, occorrerà previamente accordarsi con il legale sull'eventuale compenso per la loro stesura.

Elenco indicativo delle materie supportate:

QUESTIONI COMMERCIALI E SOCIETARIE IN GENERE, APPALTI E SERVIZI, AFFITTI, LOCAZIONI E SFRATTI, RECUPERO CREDITI, SUCCESSIONI EREDITARIE E DIVISIONI, RISARCIMENTO DANNI, SINISTRI STRADALI, VERTENZE DI LAVORO, PREVIDENZIALI E DI INFORTUNISTICA, DIRITTO PENALE IN GENERE, CARTELLE ESATTORIALI, DIRITTO DI FAMIGLIA E MATRIMONIALE, VERTENZE IMMOBILIARI.



ANAP - CONFARTIGIANATO

ASSOCIAZIONE NAZIONALE ANZIANI PENSIONATI
GRUPPO PROVINCIALE DI BIELLA

E



I.N.A.P.A.

CONFARTIGIANATO

IL PATRONATO DI ASSISTENZA PREVIDENZIALE

A disposizione, gratuitamente, per tutti i cittadini nella presentazione e nell'istruttoria delle pratiche di:

- Verifica posizione assicurativa
- Domanda di pensione (Vecchiaia, anzianità, superstiti, invalidità, inabilità)
- Ricostruzione pensioni
- Autorizzazioni assegni familiari
- Indennità di disoccupazione
- Indennità di maternità, ecc.
- Assistenza in caso di infortuni e malattie
- Invalidità civile, ecc.

SONO PRESENTI NELLE SEDI CONFARTIGIANATO

- **BIELLA** - Via Galimberti, 22 - Tel. 015.8551711
(Da lunedì a Venerdì orario ufficio)
- **COSSATO** - Via Mercato, 71/73 - Tel. 015.93008
(Mercoledì dalle ore 9 alle ore 12)
- **CAVAGLIA'** - Via Roma, 25 - Tel. 0161.966110
(Mercoledì dalle ore 15 alle ore 18)
- **TRIVERO-PONZONE** - Via Provinciale, 174/G - Tel. 015.7387599
(Giovedì dalle ore 9.30 alle ore 12)

FONDARTIGIANATO
www.fondartigianato.it
info@fondartigianato.it
06.704.541.00

...ADERIRE
CONVIENE!

;-)

ADERISCI A
FONDARTIGIANATO

LA FORMAZIONE PROFESSIONALE UTILE A DIPENDENTI E IMPRESE DELL'ARTIGIANATO

 **FOND**artIGIANATO

 **Confartigianato**
IMPRESSE PIEMONTE

 **CNA** Piemonte

 **CASARTIGIANI**
Piemonte

 **CGIL**
FONDARTIGIANATO

 **CISL**
PIEMONTE

 **UIL**
PIEMONTE



GENERALI

**Biella - Via Pietro Micca 31
Agente Paolo Rosazza**



ERAV

**ENTE REGIONALE
ASSISTENZA VOLONTARIA**
10123 TORINO - Via A. Doria, 15
Tel. 011/812.70.30



GRUPPO



Confartigianato

IMPRESE PIEMONTE

ERAV Salute



ERAV Cash Malattia



ERAV Infortuni



ERAV Responsabilità Civile



ERAV Tutela Giudiziaria



ERAV R.C. Auto



ERAV Previdenza Complementare



L'ATTIVITÀ ERAV

Sono trascorsi trentun anni dalla costituzione dell'Ente e da quando si è dato vita alla Convenzione con l'INA per le coperture assicurative ai tesserati.

Abbiamo chiesto al presidente alcune indicazioni circa l'attività dell'Ente ed in proposito ci è stato relazionato come inizialmente siano stati garantiti i rimborsi per le malattie, interventi chirurgici, infortuni e parto, affinando successivamente le prestazioni secondo le richieste che pervenivano dagli aderenti con estensione quindi a coperture per mancati guadagni, spese infermieristiche, nonché diarie per ricovero e per convalescenza.

Ancora oggi, ha sottolineato il presidente, quanto proposto dall'Erav è riconosciuto come uno dei migliori "pacchetti" assicurativi esistenti sul mercato.

Deve essere sottolineata l'azione svolta dalle Associazioni provinciali di Confartigianato che ha permesso di aumentare i tesserati a livelli che nel lontano 1980 parevano, a detta dei dirigenti del periodo, irraggiungibili.

Recentemente si sono ottenute le integrazioni delle garanzie con nuovi prodotti che coprono interamente non solo l'attività del singolo imprenditore ma anche delle famiglie ed in proposito ci riferiamo a **ERAV Cash Malattia, che riconosce un indennizzo da 5.000,00 a 10.000,00 euro per infarto, ictus cerebrale ed altre patologie, nonché una diaria giornaliera post ricovero, con costi decisamente contenuti.**

Sono stati notevolmente aumentati i massimali dei contratti relativi alla Responsabilità Civile verso terzi con copertura anche per danni ed infortuni ai dipendenti e collaboratori.

Per quest'ultima, ha proseguito il presidente, riteniamo opportuno sottolineare che si tratta di una polizza che ogni imprenditore dovrebbe avere per una tranquilla gestione della attività.

Una copertura assicurativa altrettanto importante riguarda la Responsabilità Civile Auto, che interessa Incendio e Furto, estesa anche ai danni causati al proprio automezzo (Kasco).

La polizza in questione è assolutamente vantaggiosa per coloro che sono già titolari di una polizza ERAV.

Ricordiamo che tutte le garanzie offerte dalla Convenzione ERAV sono riservate ad artigiani, commercianti, piccole imprese e sono estese anche ai familiari ed ai collaboratori.

Il presidente ha concluso sottolineando che Informazioni dettagliate su quanto viene offerto dalla Convenzione ERAV possono essere richieste, senza alcun impegno o spesa, alle Agenzie elencate in calce.

CONFARTIGIANATO IMPRESE PIEMONTE Via Andrea Doria, 15 **Torino** Tel. 011 81 27 500

Sedi Provinciali Confartigianato e Agenzie Generali Convenzionate Erav

CONFARTIGIANATO BIELLA

Via Galimberti, 22 Tel. 015 855 17 11

Agenzia

Via Pietro Micca, 31 **Biella** Tel. 015 25 28 111

Agenzia

Viale Duca D'Aosta, 51 **Borgosesia** Tel. 0163 200 500

www.erav.it

COMUNICARE CON L'ASSOCIAZIONE

SEDE PRINCIPALE

13900 BIELLA - VIA GALIMBERTI 22

ORARIO:

MATTINO: DAL LUNEDÌ AL VENERDÌ 08.00/12.00

POMERIGGIO: DAL LUNEDÌ AL GIOVEDÌ 14.00/17.30

VENERDÌ POMERIGGIO: 14.00/17.00 - SABATO: CHIUSO

SEGRETERIA GENERALE

TEL. 015-8551711 / TEL. 015-8551710 / FAX 015-8551722

biella@biella.confartigianato.it

fvolpe@biella.confartigianato.it

UFFICIO CATEGORIE (Giovanna T.)

TEL. 015-8551711 / TEL. 015-8551710 / FAX 015-8551722

associati@biella.confartigianato.it

UFFICIO AMMINISTRAZIONE INTERNA (Vanna S.)

TEL. 015-8551737 - amministrazione@biella.confartigianato.it

UFFICIO PATRONATO INAPA (Giulia V.)

TEL. 015-8551733 - patronato@biella.confartigianato.it

UFFICIO ANAP (Giulia V.) Associazione Nazionale Anziani

Pensionati TEL. 015-8551733 - patronato@biella.confartigianato.it

UFFICIO EBAP (Adriano C.)

Ente Bilaterale Artigianato Piemontese - TEL. 015-8551732

bilaterale@biella.confartigianato.it

UFFICIO ASSISTENZA CONTRATTUALE E SINDACALE

(Adriano C.) - TEL. 015-8551732

sindacale@biella.confartigianato.it

UFFICIO TECNICO SERVIZI SICUREZZA DEL LAVORO

(Patrizia D.) - TEL. 015-8551745

(Nicoletta N.) - TEL. 015-8551746

sicurezza@biella.confartigianato.it

UFFICIO TECNICO SERVIZI AMBIENTE

(Patrizia D.) - TEL. 015-8551745

(Nicoletta N.) - TEL. 015-8551746

ambiente@biella.confartigianato.it

SPORTELLO AVVIAMENTO LAVORO (Elena B.)

TEL. 015-8551718 - servizidelavoro@biella.confartigianato.it

SPORTELLO SERVIZI DEL LAVORO (Luisella C.)

TEL. 015-8551719 - sportello@biella.confartigianato.it

UFFICIO CAAF 730 MODELLO FISCALE (Michela P.)

TEL. 015-8551749 - tributilocali@biella.confartigianato.it

UFFICIO SERVIZI FISCALI

(Bonino L.) - TEL. 015.8551739

servizifiscali@biella.confartigianato.it

UFFICIO SERVIZI FISCALI (Paola P.) - TEL. 015-8551729

tributario@biella.confartigianato.it

UFFICIO SERVIZI FISCALI (Daniela M.)

TEL. 015-8551755 - fiscale@biella.confartigianato.it

SPORTELLO CONTABILITÀ SEMPLIFICATA

(Domiziana D.) - TEL. 015-8551724

(Enrica B.) - TEL. 015-8551738

gestionespportello@biella.confartigianato.it

UFFICIO CONTABILITÀ SEMPLIFICATA (Franca P.)

TEL. 015-8551709 - semplificata@biella.confartigianato.it

UFFICIO CONTABILITÀ ORDINARIA

(Maria Vittoria S.) - TEL. 015-8551716

(Simona F.) - TEL. 015-8551730

ordinaria@biella.confartigianato.it

UFFICIO SERVIZI DEL LAVORO - PAGHE ELABORAZIONI

(Laura N.) - TEL. 015-8551720

(Vanda B.) - TEL. 015-8551726

(Michela R.) - TEL. 015-8551735

lavoro@biella.confartigianato.it

UFFICIO PROMOZIONE-COMUNICAZIONE

MARKETING (Mario E.) - TEL. 015-8551771

marketing@biella.confartigianato.it

UFFICIO CONFARTIGIANATO FIDI PIEMONTE

(Patrizia C.) - TEL. 015-8551742

patrizia.casali@confartigianatofidi.it

UFFICIO FORMAZIONE

TEL. 015-8551772 - sviluppo@biella.confartigianato.it

UFFICIO ASSICURATIVO GENERALI INA ASSITALIA

(Silvia M.) - TEL. 015-8551740 - inaartigiani@inabiella.it

UFFICIO PROMOZIONE SERVIZI INTERNET

www.ilcercartigianodiquality.it

(Mario E.) - TEL. 015-8551771

mario.errica@biella.confartigianato.it

SEDI ZONALI

SEDE DI COSSATO 13836

VIA MERCATO 71/73

ORARIO:

LUNEDÌ MARTEDÌ GIOVEDÌ VENERDÌ 08.00/12.00

MERCOLEDÌ 08.00/16.00

UFFICIO SEGRETERIA

(Valeria B.) TEL. 015-93008 / FAX 015-922319

UFFICIO SERVIZI FISCALI TEL. 015-93008

semplificata@biella.confartigianato.it

UFFICIO SERVIZI LAVORO TEL. 015-9841131

cossatolavoro@biella.confartigianato.it

SEDE DI SERRAVALLE SESIA 13037

VIA BORGOSERIA 10 (zona Rondò)

ORARIO:

LUNEDÌ E GIOVEDÌ 08.00/12.00 - 14.00/18.00

MARTEDÌ - MERCOLEDÌ E VENERDÌ 08.00/12.00

UFFICIO SEGRETERIA

(Katia G.) - TEL. 0163-450097 / FAX 0163-450128

UFFICIO SERVIZI FISCALI TEL. 0163-450097

serravallelavoro@biella.confartigianato.it

UFFICIO SERVIZI LAVORO TEL. 0163-450097

serravallelavoro@biella.confartigianato.it

SEDE DI CAVAGLIA' 13881

VIA ROMA 25

ORARIO:

LUNEDÌ E MERCOLEDÌ 09.00/12.00

VENERDÌ 14.00/17.00

UFFICIO SEGRETERIA

(Paolo G.) - TEL. 0161-966110 / FAX 0161-967917

SEDE DI TRIVERO 13832

VIA PROVINCIALE 174/G

IL FUNZIONARIO DELL'ASSOCIAZIONE È PRESENTE

MERCOLEDÌ 15.00/18.00

GIOVEDÌ 09.00/12.00

UFFICIO SEGRETERIA TEL. 015-7380646 / CELL. 336-747953

SEDE DI VALLEMOSCO 13825

PIAZZA DANTE 5 (Paolo G.)

IL FUNZIONARIO DELL'ASSOCIAZIONE È PRESENTE

MARTEDÌ E VENERDÌ 09.00/12.00

UFFICIO SEGRETERIA CELL. 336-747953

Sede di Biella: www.confartigianatobiella.it - biella@biella.confartigianato.it
Sede Piemontese: www.confartigianato.piemonte.it - Sede Nazionale: www.confartigianato.it

Convenzione tra SIAE (esecuzione musicali) e Confartigianato: vantaggi per i nostri Associati

Rinnovata anche quest'anno. Riguarda le tariffe SIAE per musica d'ambiente, intrattenimenti danzanti e concertini. La convenzione, come è noto, è rinnovata da anni ed apprezzata dalle aziende associate interessate per i vantaggi economici offerti.

NOVITÀ PER TUTTI GLI ASSOCIATI

GEOMETRA PROFESSIONISTA A VOSTRO SERVIZIO

NELLA SEDE CENTRALE DI BIELLA PER CONSULENZE GRATUITE INERENTI:
DICHIARAZIONI DI SUCCESSIONI EREDITARIE, USUFRUTTO, ATTI DI DONAZIONE
E DIVISIONE, PRATICHE CATASTALI ED EDILIZIE IN GENERE, VALUTAZIONI IMMOBILIARI...

VI ASPETTIAMO TUTTI I MARTEDÌ DALLE ORE 16 ALLE 18

Previo avviso telefonico allo 015.8551711 o comunicando direttamente il vostro nominativo
allo sportello informazioni della sede in via Galimberti.

**POSSIBILITÀ DI EVENTUALE APPROFONDIMENTO IN MATERIA O REDAZIONE
DELLA DOCUMENTAZIONE OGGETTO DI CONSULENZA IN SEGUITO AD ACCORDO
CON IL PROFESSIONISTA GEOMETRA SULL'EVENTUALE COMPENSO.**

SMALTIMENTO RIFIUTI

**La tenuta dei registri di carico e scarico e la dichiarazione annuale dei rifiuti:
seccature che puoi affidare alla tua associazione!!!**

Il decreto "Ronchi" assegna alla Associazione la possibilità di tenere ed aggiornare i registri dei rifiuti in luogo della azienda oltreché la elaborazione della dichiarazione annuale dei rifiuti (MUD) come già nel passato. Con un PICCOLISSIMO COSTO ANNUALE, dunque, l'azienda può liberarsi di ogni incombenza peraltro correlata a pesanti sanzioni in caso di inadempienze. Informazioni in Associazione

CONFARTIGIANATO BIELLA

73

**AFFIDATI A MANI
ESPERTE**



...ADERIRE
CONVIENE!

: -)

EBAP
www.ebap.piemonte.it
info@ebap.piemonte.it
011.561.72.82

ADERISCI
ALL'EBAP

LA BILATERALITÀ UTILE A IMPRESE E DIPENDENTI DELL'ARTIGIANATO



Ente
Bilaterale
Artigianato
Piemontese

Confartigianato
IMPRESA PIEMONTE

CNA Piemonte

CASARTIGIANI
Piemonte

CGIL
PIEMONTE

CISL
PIEMONTE

UIL
PIEMONTE

LEGGE DI BILANCIO 2018

Le misure per artigiani e piccole imprese

La Legge di Bilancio 2018 è stata approvata nelle scorse settimane. Purtroppo diverse aspettative di Confartigianato sono state disattese, come l'aumento della franchigia Irap, la non completa deducibilità dell'Imu, la mancata conferma dell'Iri per il 2018.

Di seguito, si riportano le principali novità di interesse per le nostre aziende associate, in particolare in materia di: fisco, lavoro, credito e sociale. Nei prossimi numeri andremo a dettagliare al meglio i contenuti di tale Legge.

FISCO

Interventi di riqualificazione energetica

Con la modifica dell'art. 14, DL n. 63/2013 sono confermate:

1) la proroga della detrazione per la "generalità" degli interventi di riqualificazione energetica nella misura del 65% per le spese sostenute fino al 31.11.2018 (anziché fino al 31.12.2017).

Il differimento del termine al 31.12.2018 riguarda anche le spese sostenute per gli interventi riguardanti l'acquisto e la posa in opera di:

- impianti di climatizzazione invernale dotati di generatori di calore alimentati da biomasse combustibili;
- schermature solari.

ancorché per tali interventi, come di seguito evidenziato, dal 2018 la detrazione è ridotta al 50%.

In sede di approvazione la detrazione del 65% è stata estesa alle spese sostenute per l'acquisto e la posa in opera di microcogeneratori in sostituzione di impianti esistenti, sostenute dall'1.1 al 31.12.2018, con un ammontare massimo di detrazione di € 100.000. Al fine di beneficiare della detrazione gli interventi devono condurre ad un risparmio di energia primaria (PES), come definito dal DM 4.8.2011, pari almeno al 20%.

Preme evidenziare che la "proroga" non riguarda gli interventi di riqualificazione energetica su parti comuni degli edifici condominiali per i quali la detrazione in esame è già riconosciuta per le spese sostenute fino al 2011 e, al ricorrere di determinate condizioni 1 risultati, nella maggior misura del 70% - 75%;

2) la riduzione al 50% della detrazione per le spese sostenute dall'1.1.2018 per gli interventi di:

- acquisto e posa in opera di finestre comprensive di infissi;
- acquisto e posa in opera di schermature solari;
- acquisto e posa in opera di impianti di climatizzazione invernale con impianti dotati di generatori di calore alimentati da biomasse combustibili, con l'importo massimo della detrazione pari a € 30.000;
- sostituzione di impianti di climatizzazione invernale con impianti dotati di caldaie a condensazione con efficienza almeno pari alla classe A di prodotto ex Regolamento UE n. 811/2013.

La detrazione è altresì riconosciuta nella misura del 65% in caso di:

- sostituzione dell'impianto di climatizzazione invernale con impianti dotati di apparecchi ibridi, costituiti da pompa di calore integrata con caldaia a condensazione, assemblati in fabbrica ed espressamente concepiti dal fabbricante per funzionare in abbinamento tra loro;
- acquisto e posa in opera di generatori d'aria calda a condensazione.

Modificando il comma 2-septies dell'art. 14 in esame è ora disposto che la detrazione; così come dallo stesso prevista, può essere fruita oltre che dagli Istituti autonomi per le case popolari (IACP), comunque denominati, anche:



CONFARTIGIANATO BIELLA

730

**PER NOI NON
SOLO L'INIZIO
DELLA
GIORNATA...**

Persone esperte e qualificate ti aiuteranno a trovare la soluzione più vantaggiosa.

- dagli Enti aventi le stesse finalità sociali di detti Istituti, attivi nella forma di società che rispondono ai requisiti europei in materia di "in house providing" costituiti ed operanti al 31.12.2013. Detti soggetti possono fruire della detrazione se gli interventi agevolati sono effettuati su immobili di proprietà, ovvero gestiti per conto del Comune, adibiti ad edilizia residenziale pubblica;

- dalle cooperative di abitazione a proprietà indivisa per interventi realizzati su immobili dalle stesse posseduti e assegnati in godimento ai soci.

Per la sostituzione di impianti di climatizzazione invernale con impianti dotati di caldaie a condensazione, la detrazione in esame è riconosciuta nella misura del 65%, se l'efficienza risulta almeno pari alla citata classe A di prodotto e l'intervento prevede anche la contestuale installazione di sistemi di termoregolazione evoluti di cui alle classi V, VI o VIII della Comunicazione della Commissione 2014/C 207/02.

È altresì prevista l'emanazione di nuovi Decreti con i quali ridefinire i requisiti tecnici / massimali di spesa per singola tipologia di intervento, nonché i controlli effettuabili da parte dell'ENEA

Riqualificazione energetica con riduzione del rischio sismico

Con l'introduzione del nuovo comma 2-quater.1 al citato art. 14 è disposto che per le spese relative agli Interventi sulle parti comuni condominiali ricadenti nelle zone sismiche 1, 2 e 3 finalizzati congiuntamente:

- alla riduzione del rischio sismico;
- alla riqualificazione energetica;

in alternativa alle rispettive detrazioni previste dal comma 2-quater e dal comma 1-quinquies dell'art. 16 è possibile fruire di una detrazione del 80% - 85%, a seconda che la riduzione del rischio sismico sia pari ad 1 o 2 clas-

si, su un ammontare massimo di spesa pari a € 136.000 moltiplicato per il numero delle unità di ciascun edificio, da ripartire in 10 quote annuali.

Cessione del credito

Come noto la Finanziaria 2016 ha introdotto la possibilità di optare, in luogo della detrazione, per la cessione del corrispondente credito ai fornitori che hanno eseguito gli interventi agevolabili di riqualificazione energetica riguardanti parti comuni condominiali, a favore dei c.d. "soggetti incapienti" ai sensi degli art. 11, comma 2 e 13, comma 1, lett. a) e 5, lett. a), TUIR.

Successivamente:

- la Finanziaria 2017 oltre a "confermare" tale possibilità fino al 31.12.2017 ha introdotto la possibilità di cessione del credito anche da parte dei "soggetti incapienti", con riferimento agli interventi di riqualificazione su parti comuni condominiali che, a decorrere dal 2017, consentono di fruire della detrazione nella maggior misura del 70% - 75%, ai sensi dell'art. 14, comma 2-quater, DL n. 63/2013;

- con l'art. 4-bis, DL n. 50/2017, la possibilità di cedere il credito corrispondente alla detrazione spettante da parte dei "soggetti incapienti" è stata riconosciuta:

- fino al 31.12.2021;

- anche con riferimento agli interventi di cui al comma 2-quater, ossia per i quali, a decorrere dal 2017 spetta la detrazione nella maggior misura del 70% - 75%;

- oltre che a favore dei fornitori che hanno eseguito gli interventi agevolabili, anche a favore di "altri soggetti privati, con la facoltà di successiva cessione del credito":

INTERVENTI DI RECUPERO EDILIZIO E SISMA BONUS

Per le spese sostenute fino al 31.12.2018 è riconosciuta



ISCRIVITI

UFFICIO SICUREZZA

CONFARTIGIANATO BIELLA

DRAGO PATRIZIA 015 8551745

NEGRO NICOLETTA 015 8551746



SERVIZIO TECNICO • AMBIENTE SICUREZZA DEL LAVORO PER LE IMPRESE ASSOCIATE TUTTI I GIORNI NELLA SEDE CENTRALE DELL'ASSOCIAZIONE



NELLA SEDE CENTRALE DI BIELLA, INFORMAZIONI GRATUITE PER LE AZIENDE ASSOCIATE
A CURA DI TECNICI SPECIALIZZATI: PRIMA DI AVVIARE PRATICHE COMPLESSE, INFATTI,
BISOGNA BEN INQUADRARE IL PROBLEMA...

SICUREZZA DEL LAVORO 626 - ACQUE DI SCARICO - EMISSIONE FUMI DA IMPIANTI SMALTIMENTO
RIFIUTI IGIENE DEL LAVORO (VISITE MEDICHE - ANALISI AMBIENTALI) - ANTINFORTUNISTICA -
ANTINCENDIO IMPIANTI DI MESSA A TERRA E SCARICHE ATMOSFERICHE RUMORE IN AZIENDA
ED ESTERNO

SICUREZZA DEL LAVORO: CORSI PER DIPENDENTI RAPPRESENTANTI INTERNI DEI LAVORATORI

SICUREZZA E MEDICINA DEL LAVORO SORVEGLIANZA SANITARIA

Presso gli uffici dell'Associazione ottieni ogni informazione oltrechè

il servizio di **SORVEGLIANZA SANITARIA** ove necessario

(VISITE MEDICHE - SOPRALLUOGHI ecc...)

SICUREZZA DEL LAVORO: INFORMAZIONI AI LAVORATORI - CORSI

La normativa prevede l'obbligo del datore di lavoro di informare i lavoratori sui rischi in azienda.

In Associazione il servizio attraverso corsi di 8 ore categoriali.

SICUREZZA DEL LAVORO: OPERATIVI I CORSI PERTITOLARI DI IMPRESA CHE ASSUMONO IL RUOLO DI RESPONSABILI DELLA SICUREZZA

Informazioni in Associazione 015.8551711



la detrazione IRPEF per gli interventi di recupero del patrimonio edilizio di cui all'art 16-bis, TUIR:

- nella misura del 50% (anziché del 36%);
- su un importo massimo di € 96.000 (anziché € 48.000).

Misure antisismiche e messa in sicurezza statica di edifici

La detrazione spettante con riferimento alle spese sostenute per interventi consistenti nell'adozione di misure antisismiche e nell'esecuzione di opere per la messa in sicurezza statica degli edifici, così come prevista dai commi da 1-bis a 1-sexies del citato art. 16 è fruibile anche da:

- Istituti autonomi per le G!Se popolari (IACP), comunque denominati;
- Enti aventi le stesse finalità sociali di detti Istituti, istituiti nella forma di società che rispondono ai requisiti europei in materia di "in house providing" costituiti ed operanti al 31.12.2013.

Detti soggetti possono fruire della detrazione se gli interventi agevolati sono effettuati su immobili di proprietà, ovvero gestiti per conto del Comune, adibiti ad edilizia residenziale pubblica;

- cooperative di abitazione a proprietà indivisa per interventi realizzati su immobili dalle stesse posseduti e assegnati in godimento ai soci.

BONUS MOBILI ED ELETTRODOMESTICI

È prorogata fino al 31.12.2018 la detrazione IRPEF del 50% prevista a favore dei soggetti che sostengono spese per l'acquisto di mobili / grandi elettrodomestici rientranti nella categoria A+ (A per i forni) finalizzati all'arredo dell'immobile oggetto di interventi di recupero del patrimonio edilizio, per il quale si fruisce della relativa detrazione. Per poter fruire della detrazione relativamente alle spese sostenute nel 2018 è necessario che i lavori di recupero edilizio siano iniziati a decorrere dall'1.1.2017.

CEDOLARE SECCA CANONI CONCORDATI

Come noto, l'art. 9, comma 1, DL n. 47/2014 prevede, per il quadriennio 2014- 2017, l'applicazione della cedolare secca con l'aliquota ridotta del 10% per i contratti a canone concordato, ossia stipulati secondo le disposizioni di cui agli artt. 2, comma 3, e 8, Legge n. 431/98, relativi ad abitazioni ubicate nei Comuni di cui all'art 1, comma 1, lett. a) e b), DI n. 551/88 e negli altri Comuni ad alta tensione abitativa individuati dal CIPE.

Ora è confermato che detta aliquota ridotta del 10% è applicabile per gli anni dal 2014 al 2019

VALORE BENI SIGNIFICATIVI

È stata introdotta una nota interpretativa dell'art. 7, comma 1, lett. b), legge n. 488/99 ai sensi della quale:

- agli interventi di manutenzione ordinaria / straordinaria di cui alle lett. a) e b) del comma 1 dell'art. 31, Legge n. 457/78 (ora art 3, DPR n. 380/2001), su immobili a prevalente destinazione abitativa privata, è applicabile l'aliquota IVA ridotta del 10%;
- nei casi in cui per la realizzazione di detti interventi di manutenzione:
- siano utilizzati i c.d. "beni significativi" individuati dal DM 22.12.99;
- il valore dei beni significativi sia superiore al 50% del valore complessivo della prestazione;

l'aliquota IVA ridotta del 10% è applicabile a tali beni fino a concorrenza della differenza tra il valore complessivo dell'intervento di manutenzione e quello dei medesimi beni.

In base alla nuova disposizione:

- l'individuazione dei beni che costituiscono una parte significativa del valore delle forniture effettuate nell'ambito dei citati lavori di manutenzione e delle parti staccate "si effettua in base all'autonomia funzionale delle parti rispetto al manufatto principale come individuato nel citato decreto ministeriale";
- "come valore dei predetti beni deve essere assunto

quello risultante dall'accordo contrattuale stipulato dalle parti contraenti, che deve tenere conto solo di tutti gli oneri che concorrono alla produzione dei beni stessi e, dunque, sia delle materie prime che della manodopera impiegata per la produzione degli stessi e che, comunque, non può essere inferiore al prezzo di acquisto dei beni stessi".

È inoltre disposto che:

- la fattura emessa dal prestatore deve indicare "oltre al servizio che costituisce l'oggetto della prestazione, anche i beni di valore significativo... che sono forniti nell'ambito dell'intervento";
- sono fatti salvi i comportamenti difformi tenuti fino al 31.12.2017;
- non è previsto il rimborso dell'IVA applicata sulle operazioni effettuate.

NUOVO BONUS GIARDINI

Per il 2018 viene introdotta la nuova detrazione IRPEF, nella misura del 36%, su una spesa massima di € 5.000

per unità immobiliare ad uso abitativo, fruibile dal proprietario / detentore dell'immobile sul quale sono effettuati interventi di:

- "sistemazione a verde" di aree scoperte private di edifici esistenti, unità immobiliari, pertinenze o recinzioni, impianti di irrigazione e realizzazione pozzi;
- realizzazione di coperture a verde e di giardini pensili.

La nuova detrazione:

- spetta anche per gli interventi effettuati su parti comuni esterne di edifici condominiali, fino ad un importo massimo di € 5.000 per unità immobiliare ad uso abitativo;
- spetta anche per le spese di progettazione e manutenzione connesse all'esecuzione degli interventi agevolati;
- è fruibile a condizione che i pagamenti siano effettuati tramite strumenti idonei a consentire la tracciabilità delle operazioni;
- va ripartita in 10 rate annuali di pari importo, a decorrere dall'anno di sostenimento.

CAAF Confartigianato Pensionati e Dipendenti - SPORTELLO PROVINCIALE

Presso l'Associazione è in funzione il centro di assistenza fiscale per pensionati e dipendenti

MODELLO 730

- Il CAAF Confartigianato Pensionati e Dipendenti fornisce l'assistenza fiscale per gli adempimenti relativi alle denunce dei redditi modello 730 consentendo un rapido recupero dei crediti nei confronti dell'Amministrazione finanziaria.
- Il CAAF Confartigianato Pensionati e Dipendenti è in grado di risolvere i problemi fiscali dei contribuenti evitando intralci burocratici.

Le visure della Camera di Commercio

si ottengono anche negli uffici dell'Associazione di Biella e Cossato

Grazie all'accordo TELEMACO stipulato dall'Associazione con la CAMERA DI COMMERCIO di Biella le imprese possono ottenere le visure camerali presso la sede centrale di Biella (via Galimberti 22) dell'Associazione e sede di Cossato.

CORSI PONTEGGI

Montaggio e smontaggio di ponteggi da cantiere

LE IMPRESE INTERESSATE AI CORSI OBBLIGATORI PER LEGGE POSSONO RIVOLGERSI AI NOSTRI UFFICI PER OGNI INFORMAZIONE

NUOVA CONVENZIONE CONFARTIGIANATO

Mercedes Benz

In seguito delle attività intraprese con Mercedes-Benz che hanno portato alla realizzazione dell'iniziativa Artigeno, è da oggi disponibile una nuova Convenzione con Mercedes-Benz Italia Vans che consente alle imprese associate Confartigianato di

acquistare, direttamente od in leasing, i veicoli commerciali della gamma Citan, Vito e Sprinter in tutte le configurazioni disponibili, trasporto merci, trasporto persone e trasporto merci/persone, alle migliori condizioni di mercato.



ISCRIVITI AI CORSI DI FORMAZIONE SIGUREZZA SUL LAVORO PER LAVORATORI

....per non rischiare sanzioni e altri spiacevoli inconvenienti !

13 MARZO
2018

21 MARZO
2018



CONFARTIGIANATO BIELLA



s.a.s. di Renato Miglietti & C.

riviste • deplianti • cataloghi • progettazioni grafiche
esecuzione editoriali • modulistica fiscale e commerciale

GAGLIANICO Via Carlo Felice Trossi, 143 - Tel. 015.25.44.181
grafica@arte-della-stampa.it - miglietti@arte-della-stampa.it



EBAP
BACINO DI BIELLA

**ENTE
BILATERALE
ARTIGIANATO
PIEMONTESE**

BIELLA
Via Galimberti, 22
Tel. 015.8551711
Fax 015.8551722

Sede in Associazione

CONFARTIGIANATO

ASSOCIAZIONE ARTIGIANI E PICCOLE IMPRESE
DELLA PROVINCIA DI BIELLA



**in convenzione OFFRONO CON L'ADESIONE
ALLA CONFARTIGIANATO**

Indennità di 25,82 euro per ogni giorno di ricovero in ospedale o casa di cura a seguito di **INFORTUNIO SUL LAVORO** ed **EXTRA LAVORO** più 25,82 euro per giorno di convalescenza post-ricovero per giorni pari al ricovero e comunque massimo 10 giorni.

€ 51.645,69 di capitale per invalidità permanente pari a oltre il 60% in seguito ad **INFORTUNIO**

2 polizze GRATUITE con l'adesione **CONFARTIGIANATO**.

Con l'adesione alla Associazione ogni azienda contribuisce a sostenere un grande **SINDACATO di IMPRESA** e beneficia di tante agevolazioni!

AGGIORNAMENTO CONVENZIONE

Servizio di smaltimento rifiuti speciali

Nuove vantaggiose opportunità per le imprese associate

Rammentiamo che **Confartigianato Biella** e **METALLURGICA BIELLESE** dal 2009 hanno in essere una "**CONVENZIONE ESCLUSIVA**" destinata ad offrire alle imprese associate, a condizioni economiche particolarmente vantaggiose, i servizi di raccolta, smaltimento e recupero dei rifiuti speciali pericolosi e non prodotti nella gestione della propria attività.

Nell'ottica di una continua ricerca di soluzioni privilegiate da proporre alle Imprese associate, soprattutto in questo delicato momento che sta attraversando il Paese, abbiamo rivisto, di recente, condizioni economiche e contenuti, come risulta dal seguente aggiornamento:

- rispetto alla precedente convenzione è stata allargata la tipologia di categorie che possono rientrare tra i soggetti destinatari, infatti il precedente accordo era principalmente destinato al settore dell'*autoriparazione*, della *metalmecanica*, dell'*impiantistica* e dell'*edilizia*, mentre oggi possiamo rivolgerci anche ad aziende del settore *tessile*, *legno*, *grafica* e anche alle *lavanderie*;
- sono rimasti pressochè *invarianti i costi di smaltimento della precedente convenzione del 2009*;
- per i produttori di rifiuti di *batterie al piombo esauste* – CER 160601 – è stata convenuta una *valorizzazione del rifiuto con pagamento da parte di Metallurgica di € 0,40 per ogni kg.* di materiale consegnato;
- per i produttori di rifiuti di *olio esausto*, identificati con i CER 130205 – 130206 – 130113 – 120107 – 130110 – 130207 – 130208 – viene ovviamente mantenuta la condizione di *cessione gratuita* ma con l'opportunità che per *le azien-*



- de che producono quantitativi superiori a 500 lt. sarà riconosciuto da Metallurgica un valore di € 30,00/tonn.;*
- per quanto riguarda le *tipologie di rifiuti ferrosi e non ferrosi* la valutazione del materiale sarà effettuata in base alle quotazioni di mercato del momento;
- *il servizio di raccolta è destinato anche alle imprese produttrici di modeste quantità di rifiuti senza applicazione di costi minimi di fatturazione;*
- sono state inoltre concordate condizioni per la *fornitura di contenitori di materiali e le tariffe inerenti il trasporto;*
- vi segnaliamo infine che Metallurgica si occupa anche della attività di *autodemolizione*, della *demolizione di attrezzature e macchinari vari, comprese le apparecchiature elettroniche ed elettroniche*, del *servizio di bonifica e recupero serbatoi e bombole.*

"Metallurgica Biellese" è una Società che opera nel settore dal 1974, ed è in possesso di tutte le autorizzazioni previste dalla normativa vigente per lo svolgimento delle suddette attività. Nel 2005 ha conseguito la certificazione del proprio Sistema di Gestione della Qualità secondo le norme UNI EN ISO 9001:08 e del proprio Sistema di Gestione Ambientale secondo le norme UNI EN ISO 14001:04, inoltre, dal 2007 ha ottenuto l'Autorizzazione Integrata Ambientale ai sensi del D.L. n° 59 del 18/02/2005.

Informazioni o preventivi: Ufficio Ambiente - Sig.ra Patrizia – tel. 015/8551745.



GUARDIAMO AL FUTURO CON OCCHI NUOVI.

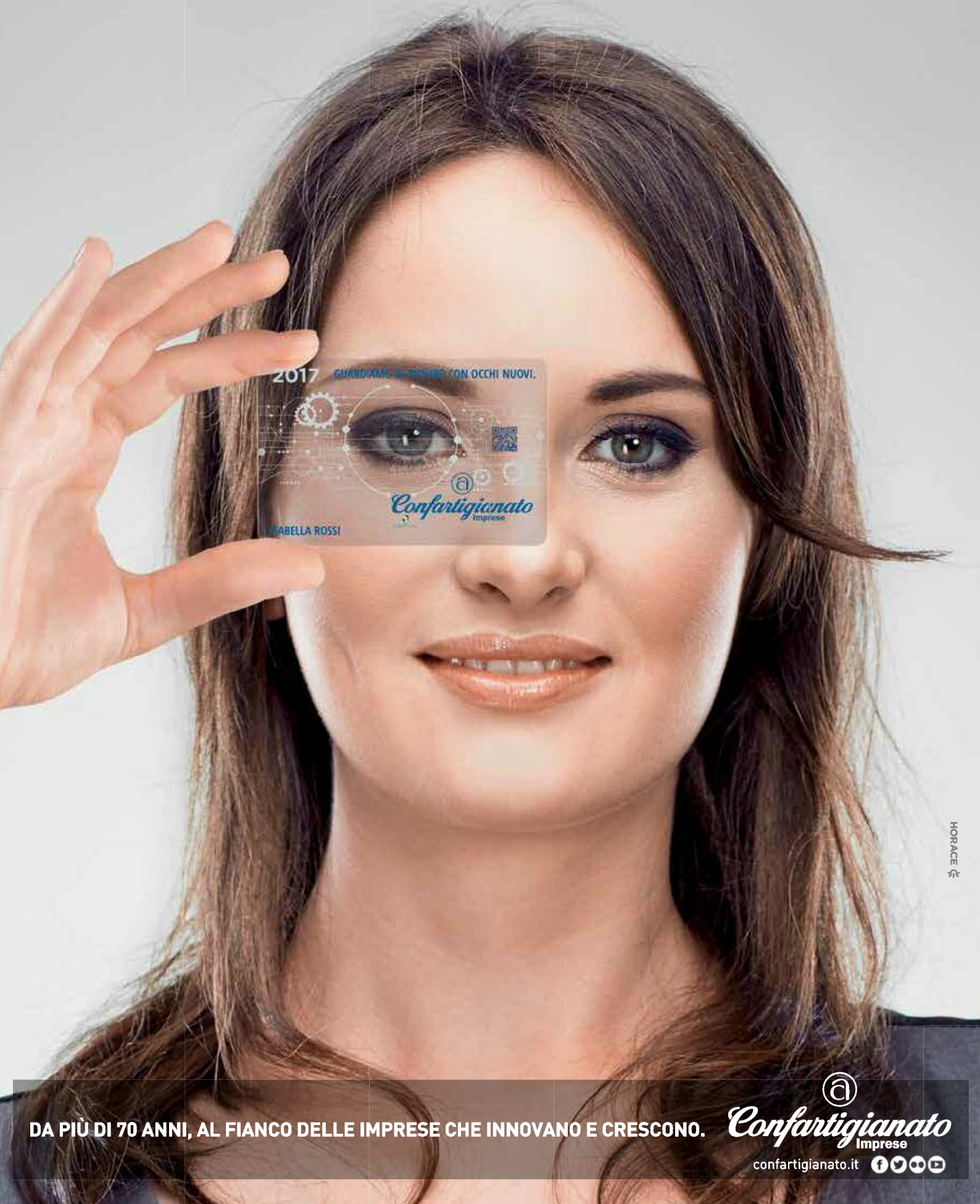

2017 GUARDIAMO AL FUTURO CON OCCHI NUOVI.

GIABELLA ROSSI

Confartigianato
Imprese

HORACE

DA PIÙ DI 70 ANNI, AL FIANCO DELLE IMPRESE CHE INNOVANO E CRESCONO.

Confartigianato
Imprese

confartigianato.it 