

ARTIGIANATO

oggi e domani



E PICCOLA IMPRESA

NOTIZIARIO MENSILE DI INFORMAZIONE, CULTURA E ATTUALITÀ
ORGANO UFFICIALE DELLA ASSOCIAZIONE ARTIGIANI E PICCOLE IMPRESE DELLA PROVINCIA DI BIELLA

ADERENTE: CONFARTIGIANATO CONFEDERAZIONE GENERALE ITALIANA DELL'ARTIGIANATO - ROMA
SPEDIZIONE IN ABBONAMENTO POSTALE -70% - FILIALE DI VERCELLI. AUTORIZZAZIONE TRIBUNALE DI BIELLA N. 271 DEL 24-04-81

N. 1
GENNAIO 2013



**NOTIZIARIO DALL'ASSOCIAZIONE
DEGLI ARTIGIANI E DELLE PICCOLE IMPRESE**

www.confartigianatobiella.it



VIA GALIMBERTI, 22 - 13900 Biella
Tel. 015 8551711 - Fax 015 8551722

biella@biella.confartigianato.it - confartigianatobiella.it



Il portale delle imprese artigiane

www.ilcercartigianodiqualitya.it

La tua operatività premiata



Più premi



Meno pensieri



Per la tua fedeltà



Da *condividere* con chi ami.

Iscriviti al programma di **Banca Sella.**
Collezione Regali!



sellafidelity
Più premi. Meno pensieri. Per la tua fiducia. Da dividere con chi ami.

BANCA SELLA

800.142.142

fidelity@sella.it



Richiedi il regolamento completo in Succursale o visita il sito dell'operazione a premi. Per tutte le condizioni contrattuali leggere attentamente i fogli informativi disponibili presso i Centri di Promozione Finanziaria, le Succursali delle Banche del Gruppo Banca Sella e sui relativi siti internet.

Messaggio pubblicitario con finalità promozionale.

"COSTITUITA IL 14 DICEMBRE 1945"

Sede centrale: **BIELLA Via Galimberti, 22**



Sedi zonali:

- COSSATO • CAVAGLIÀ • SERRAVALLE SESIA
- TRIVERO PONZONE • VALLEMOSSO

**Sostieni l'artigianato
con l'associazionismo!**

**Ogni adesione all'associazione
è forza per la categoria!**

viene inviato gratuitamente a tutte le ditte
artigiane associate e ad enti vari

Notiziario mensile di informazione, cultura e attualità.
Organo ufficiale dell'Associazione Artigiani e
Piccole Imprese della Provincia di Biella.
Aderente: CONFARTIGIANATO
Confederazione Generale Italiana dell'Artigianato.

**SEDE LEGALE, DIREZIONE, REDAZIONE
E AMMINISTRAZIONE:** 13900 Biella - Via Galimberti, 22
Tel. 015.85.51.711 (5 linee int. ric. aut.) - Fax 015.85.51.722

DIRETTORE RESPONSABILE: Massimo Foscale

REDAZIONE: Massimo Foscale - Franco Volpe
Luigino Bonino - Pier Giorgio Bocci - Paolo Gelone
Donatella Modenese - Angela Cavaglià - Mara Gaibotti
Paola Pioppo - Paola Maffei - Adriano Cassè

**PREPARAZIONE GRAFICA FOTOCOMPOSIZIONE
E STAMPA:** Arte della Stampa - 13894 Gaglianico
Via C. Felice Trossi, 143 - Tel. 015.25.44.181 - Fax 015.25.44.283

PUBBLICITÀ: 13894 Gaglianico - Via C. Felice Trossi, 143
Tel. 015.25.44.181 - Fax 015.25.44.283

FOTOGRAFIE: Foto Studio Sergio Fighera - Biella

Autorizzazione del tribunale di Biella n. 271 del 24 aprile 1981
Spedizione in abbonamento postale - 70% - Filiale di Vercelli

Sommario

- 4 - Giornata di "mobilitazione nazionale"
- 5 - La pagina di Cittadinanzattiva
- 6 - Imprese storiche:
riconoscimento a Gian Paolo Zegna
- 7 - Confartigianato Imprese Piemonte,
40° anniversario
- 10 - Registro Imprese Innovative
Variazioni dei costi di aut carrozzeria
- 11 - Tassa rifiuti: rinvio prima rata
Fondo San.Arti
- Confartigianato Fidi Piemonte
per le piccole e medie imprese
- 14 - Confartigianato Biella è: sportello "UNI" provinciale
- 15 - Scadenze febbraio 2013
- 16 - Autoriparazione: nasce la "meccatronica"
- 19 - Artigianato Piemontese:
andamento secondo semestre 2012
- 22 - Convenzione settori Termoidraulica/Elettrico
- 23 - Servizio di smaltimento rifiuti speciali

INTERNET

**Sede di Biella: www.confartigianatobiella.it - Sede Piemontese: www.confartigianato.piemonte.it
Sede Nazionale: www.confartigianato.it - E-mail: biella@biella.confartigianato.it**

LEGGE 196/2003: TUTELA DATI PERSONALI - La informiamo che ai sensi della legge 196/2003 - recante disposizioni per la protezione dei dati personali il suo nominativo e il relativo indirizzo costituiscono oggetto di trattamento finalizzato al recapito del periodico mensile "Artigianato Oggi e Domani". Il trattamento è effettuato mediante operazioni manuali e automatizzate. Avvalendosi del diritto di della stessa legge, potrà, in qualsiasi momento, opporsi all'utilizzo dei Suoi dati, richiederne la modifica o la cancellazione attraverso semplice comunicazione postale o invio di fax Confartigianato - Associazione Artigiani e piccole imprese della Provincia di Biella - Tel. 015 - 85.51.711. La informiamo che il titolare del trattamento è Confartigianato - Associazione Artigiani e piccole imprese della Provincia di Biella con sede in: 13900 Biella - Via Galimberti, 22.

CNA - CONFARTIGIANATO - CONFCOMMERCIO - CONFESERCENTI
della Provincia di Biella

Giornata di "mobilitazione nazionale" avvenuta in data 28 Gennaio 2013

LA POLITICA NON METTA IN LIQUIDAZIONE LE IMPRESE.
"RETE IMPRESE ITALIA" NON FARÀ SCONTI



R. E T E.

IMPRES E I T A L I A

Di seguito il testo integrale del Comunicato Stampa diramato in occasione della giornata di "mobilitazione" nazionale, organizzata da "Rete Imprese Italia", tenutasi in data 28 Gennaio 2013.

Rete Imprese Italia organizza il **28 gennaio** una **giornata di mobilitazione** sull'intero territorio nazionale al fine di far valere le ragioni di artigiani, commercianti e piccoli imprenditori che da troppo tempo sono stretti nella morsa recessiva e che hanno bisogno, oggi più che mai, di una prospettiva di crescita. Una crisi che ha colpito e che continua a colpire indistintamente tutti e che si è abbattuta soprattutto su quell'Italia produttiva dell'economia che, vivendo prevalentemente di domanda interna, sta pagando il conto più salato. In queste imprese si crea ricchezza e nuova occupazione anche in tempi di crisi: se vengono indebolite o distrutte vengono meno anche le prospettive di crescita per il Paese.

Bene ha fatto il governo Monti ad aver messo in sicurezza i conti pubblici e rafforzare la fiducia nei confronti dell'Italia. Ma lo ha fatto al prezzo salatissimo di un'impennata della pressione fiscale complessiva e di conseguenti e pesanti effetti recessivi. Con una pressione fiscale di oltre il **56%** per i contribuenti in regola, una burocrazia che richiede ad ogni impresa **120** adempimenti fiscali e amministrativi all'anno, uno ogni 3 giorni, e un sistema del credito che nell'ultimo anno ha ridotto di **32** miliardi l'erogazione di finanziamenti alle aziende, il sistema di imprese continua a rimanere sull'orlo del baratro. Le imprese attendono **1210** giorni la sentenza per vedere rispettati i termini contrattuali (Francia 390, Germania 394, Gran Bretagna 399). Attendono 180 giorni per i pagamenti dei crediti della PA (Francia 65, Germania 36, Gran Bretagna 43). Non a caso in Piemonte il saldo della nati-mortalità nel periodo gennaio/settembre 2012 è di **-3.877** imprese.

Questo sistema d'impres e - con un contributo di circa il 60% alla crescita e all'occupazione del nostro Paese - è stato, è e sarà l'unico in grado di creare sviluppo e occupazione nei prossimi anni. **Il messaggio lanciato alla politica da Rete Imprese Italia per la prossima legislatura è ripartire dalle imprese legate al territorio, cioè da quel tessuto produttivo che, nonostante tutto, non si rassegna, non vuole tirare i remi in barca, si è messo in discussione e ha saputo inno-**

RETE
IMPRES E I T A L I A

**LA POLITICA
NON METTA IN
LIQUIDAZIONE
LE IMPRESE**

Rete Imprese Italia
non farà sconti

FISCO - LAVORO - CREDITO
BUROCRAZIA - INFRASTRUTTURE
28 gennaio 2013 - Giornata
di mobilitazione nazionale

CNA BIELLA CONFARTIGIANATO BIELLA ASCOM CONFESERCENTI

vare. E' necessario integrare le ragioni del rigore con quelle della crescita, dell'equità e della coesione sociale. **Per le imprese significa aggredire e risolvere tre grandi problemi: fisco, credito e burocrazia, principali cause della chiusura dell'attività. Non si può aspettare la crescita, ma va costruita da subito tutti insieme.**

**BANDO INAIL:
contributi per la sicurezza
del lavoro
entro 14 Marzo 2013**

Contributi fino al 50% delle spese
per miglioramento del livello di sicurezza
fino a 100.000 €.

Finanziamenti: il diritto a conoscere le segnalazioni negative

A cura dell'Avv. stabilito Filippo Vallini



La crisi che colpisce il nostro Paese ormai da diverso tempo obbliga sempre più persone a rivolgersi alle finanziarie per ottenere denaro per l'acquisto di beni e servizi.

Nel passato, abbiamo affrontato un delicato tema direttamente collegato al cosiddetto credito al consumo, ovvero l'esistenza di banche dati pubbliche e private (ad esempio, la famosa "centrale rischi") che gestiscono informa-

zioni sensibili circa la affidabilità o meno di un utente (la sua situazione economica; la capacità di far fronte ai debiti etc...).

Orbene, questo mese abbiamo ritenuto di segnalare un'importante pronuncia della Corte di Cassazione che ha riconosciuto il diritto di chi stipula un contratto di credito al consumo di conoscere l'esistenza di eventuali segnalazioni negative relative alla sua affidabilità finanziaria. Si tratta di una sorta di *rating* personale che tutti coloro che stipulano accordi per prestiti si portano dietro (spesso, senza saperlo). Sulla base delle informazioni raccolte, l'utente potrebbe vedersi negato il finanziamento senza avere la possibilità di conoscere le motivazioni della decisione assunta dalla società o dalla banca.

Sulla base della sentenza emessa dalla Corte di Cassazione (9.01.2013, n. 349) da ora in avanti tutte le

finanziarie e le banche, su richiesta del cliente, dovranno stampare e consegnare allo stesso il dossier relativo alla sua posizione.

Il caso dal quale è scaturita la pronuncia richiamata nasce nel 2008.

Un utente milanese si vedeva negato un finanziamento sulla base di informazioni raccolte relative alla sua affidabilità. Il consumatore, dopo aver appreso dell'esistenza di una segnalazione negativa, inoltrava alla società richiesta di accesso agli atti per verificare il contenuto dei dati sensibili in possesso della finanziaria. Il cliente, non ricevendo alcun riscontro, procedeva avanti il Tribunale di Milano per violazione delle norme in materia di trattamento dei dati personali (codice privacy). Nel corso del giudizio, la società forniva le informazioni richieste e la causa terminava per cessazione della materia del contendere.

Tuttavia, la finanziaria, ricorreva in Cassazione volendo che fosse accertata la non violazione delle norme in materia di tutela della privacy.

La Corte, pur ritenendo inammissibile il ricorso, si è ugualmente pronunciata trattandosi di una questione di particolare delicatezza che investe un numero elevato di persone.

Secondo la Corte, il titolare del trattamento dei dati personali (nel caso di specie, la finanziaria) è tenuto ad agevolare l'accesso da parte dell'interessato alla documentazione risultante dalle banche dati, fornendo adeguato riscontro in un termine non superiore a giorni quindici trasmettendo, su richiesta, copia del dossier completo.

Avv. stabilito Filippo Vallini

(visitate il nostro sito www.avvocatiabiella.it)

NOTIZIE IN BREVE DAL MONDO DEL DIRITTO...

(a cura dell'Avv. stabilito Filippo Vallini - www.avvocatiabiella.it)

- **FIGLI NATURALI E FIGLI LETTIMI:** approvata la legge che equipara i figli legittimi (ovvero, quelli nati all'interno di un rapporto coniugale) a quelli naturali (nati da coppie di fatto o da genitori non uniti in matrimonio). Si tratta di una legge attesa da molti anni che comporta modifiche di grande rilevanza. Tutti i figli hanno il medesimo stato giuridico e la distinzione sopra indicata scompare del tutto dal lessico tecnico-giuridico. Inoltre, la normativa approvata modifica anche il concetto di potestà genitoriale adeguandolo al lessico più moderno con l'insierimento della locuzione "responsabilità genitoriale". Infine, nella legge entrata in vigore da poche settimane, si prevede in modo chiaro ed inequivoco il diritto dei nonni a mantenere rapporti significativi con i nipoti;

- **SICUREZZA SUL LAVORO:** inammissibili ed insufficienti le raccomandazioni impartite oralmente dal datore di lavoro. A stabilirlo una recente sentenza della Corte di Cassazione (sez. IV, penale, del 17.01.2013). Le direttive e le indicazioni relative alla sicurezza sul lavoro debbono essere sempre redatte per iscritto e comunicate in modo chiaro ai dipendenti;

- **AFFIDO DEL MINORE A COPPIA OMOSESSUALE:** storica sentenza della Corte di Cassazione (11.01.2013, n. 601) che sta suscitando moltissime reazioni a livello politico e non solo. Secondo la Corte l'affidamento di un bambino alla madre ed alla compagna di quest'ultima deve ritenersi legittimo non essendovi alcun riscontro scientifico circa la non idoneità di una coppia omosessuale a crescere un minore, ma sussistendo un mero pregiudizio che essere allevati da due partner dello stesso sesso sia dannoso per l'equilibrato sviluppo del figlio.

IMPRESE STORICHE

Il prestigioso riconoscimento conferito al nostro Consigliere Gian Paolo Zegna, titolare dell'omonima azienda operante da oltre un secolo nel settore meccanico



IMPRESA STORICA D'ITALIA

Il Registro nazionale delle imprese storiche – istituito da Unioncamere a giugno 2011 in occasione del 150° anniversario dell'Unità d'Italia, rappresenta uno strumento di conoscenza e promozione per quelle realtà imprenditoriali che, nel tempo, hanno saputo coniugare innovazione e tradizione, apertura al mondo ed appartenenza alla comunità.

Nel 2012, ricorrendo il 150° anniversario del Sistema camerale (era il 6 luglio 1862 quando il neo Parlamento

italiano promulgava la prima legge istitutiva delle Camere di Commercio), e per celebrare e riconoscere il ruolo svolto dal “genio” imprenditoriale italiano, Unioncamere ha riaperto il bando per l'iscrizione a questo prestigioso Registro.

Siamo pertanto onorati poter ospitare e diffondere la notizia della premiazione del nostro Consigliere Gian Paolo Zegna, nel corso della cerimonia che si è tenuta al Museo del Territorio Biellese il 13 Dicembre 2012.

Gian Paolo Zegna, vogliamo ricordare, opera con la propria azienda nel settore della meccanica, nel comune di Massazza, da ben “tre” generazioni e da oltre cento, quando il nonno, Costanzo Zegna, aprì bottega ed iniziò questa lunga avventura che, passando poi per le mani del figlio Umberto, arrivò, sino ai giorni nostri a Gian Paolo.

Confartigianato Biella si congratula vivamente con Gian Paolo Zegna per l'encomiabile testimonianza di una famiglia di “Imprenditori” che ha saputo fare, delle loro esistenze, una ragione di vita esemplare e certamente non comune.



Gian Paolo Zegna con Andrea Fortolan, attuale Presidente della Camera di Commercio di Biella, in un'immagine di repertorio risalente ad AAGE 2011, in cui gli fu conferita un'altra importante onorificenza per i 65 anni di appartenenza associativa in Confartigianato

Confartigianato Imprese Piemonte: 40° anniversario della fondazione

Da quarant'anni con gli Artigiani e le Piccole Imprese
Tavola rotonda sul tema "Crisi: declino o sviluppo"



Giorgio Merletti – Presidente Confartigianato Nazionale

Quella del 28 Gennaio scorso, al Teatro Vittoria di Torino, non è stata una celebrazione, anche se il traguardo del 40° anniversario di Confartigianato Piemonte rappresenta certamente una data storica, da esserne orgogliosi, ma, nella piena considerazione e rappresentatività delle Imprese Artigiane rappresentate, l'occasione per riflettere sul lavoro sin'ora svolto e per approfondire i temi dell'attuale crisi, giunta al suo quinto anno.

Alla **tavola rotonda**, oltre al presidente regionale Confartigianato Piemonte, Giorgio Felici, hanno partecipato il professore di storia economica all'Università di Milano, **Giulio Sapelli**, ed il professore di sociologia del lavoro all'Università di Torino, **Adriana Luciano**.

I lavori si sono conclusi con l'intervento del Presidente nazionale di Confartigianato Imprese **Giorgio Merletti**. Alcuni dati sui quali si è basato il confronto dei partecipanti alla tavola rotonda. La pressione fiscale sui profitti delle imprese italiane, che supera ormai il **68%**. In conseguenza di ciò il **33%** degli imprenditori è stato costretto a ritardare il pagamento dei propri fornitori, mentre il **29%** ha dovuto rinunciare a fare investimenti in azienda.



Giorgio Felici - Presidente Confartigianato Piemonte

Per il **26%** delle imprese l'accresciuto peso del fisco ha causato ritardi nel pagamento di alcune imposte. Effetti negativi si sono verificati anche sul fronte dell'occupazione: il **16%** delle imprese ha rinunciato ad assumere personale ed il **14%** ha dovuto licenziare i dipendenti o ricorrere agli ammortizzatori sociali. In Piemonte nel 2007 si contavano nel settore artigiano **313.532** occupati, a fine 2012, **294.614: 18.918** i posti di lavoro persi. Altro grave problema è costituito dai ritardi nei pagamenti da parte degli enti pubblici (amministrazione centrale, regioni, province, enti locali): nel 2012 il tempo medio è salito a **193** giorni.

"Fisco, lavoro, credito, ritardi nei pagamenti – ha dichiarato Giorgio Felici Presidente di Confartigianato Piemonte – sono solo alcune delle questioni su cui la nostra volontà e la nostra azione possono svolgersi più direttamente, non fosse altro che per migliorarne la regolazione. Ed è per questo che nel suo quarantennale Confartigianato, al di là della propria ricorrenza, ha proposto e discusso su questi argomenti ponendoli al centro dell'attenzione".

Vuoi metterti in proprio? Hai un'idea di impresa? Ti aspettiamo!!!



Negli uffici dell'Associazione e con l'aiuto dello sportello di CONFARTIGIANATO FIDI PIEMONTE SCRL valutiamo insieme l'idea, la fattibilità ed il finanziamento agevolato o contributo!!!

CONFARTIGIANATO DAL 1945 "FACCIAMO IMPRESA"

ISTAT variazioni 2012

	Annuale	Biennale		Annuale	Biennale		Annuale	Biennale
AGOSTO	3,1%	5,9%	OTTOBRE	2,7%	6,0%	DICEMBRE	2,4%	5,7%
SETTEMBRE	3,1%	6,2%	NOVEMBRE	2,4%	5,7%			

SERVIZIO LEGALE DELL'ASSOCIAZIONE

LUNEDÌ DALLE ORE 16.00 ALLE ORE 17.00

Consulenza notarile, eredità in genere, testamenti, dichiarazioni di successione, ricorsi contro gli accertamenti dell'imposta sulle successioni o donazioni, comunioni ereditarie e divisioni fra eredi, eredità spettanti in tutto o in parte a minori di età, compravendita e donazioni a minori, operazioni patrimoniali in genere riguardanti i minori, redazione e richiesta delle necessarie autorizzazioni giudiziali; contatti e preliminari di compravendita e donazioni di immobili con relative imposte (registro INVIM, ecc.) e ricorsi contro gli accertamenti di valore, divisioni, permuta, usufrutto, usucapioni; comunione legale dei beni tra coniugi, separazioni dei beni, impresa familiare, interdizioni, tutela; società di persone, società di capitale, cooperative, associazioni in partecipazione; questioni e vertenze a mutui, ipoteche, pignoramenti immobiliari, trascrizioni, pratiche catastali.

MARTEDÌ DALLE ORE 15.00 ALLE ORE 16.00

Diritto penale - infortunistica - invalidità civile, da lavoro dipendente, diritti di accompagnamento, vertenze di lavoro dipendente, pensionistica in genere e diritto previdenziale.

GIOVEDÌ DALLE ORE 16.00 ALLE ORE 17.00

Recupero crediti - pignoramenti mobiliari, contestazioni negli appalti e servizi e vertenze commerciali in genere, locazioni immobiliari, cause relative e molestie possessorie o rivendicazioni petitorie per diritti di passaggio o servitù, per questioni di diritto di famiglia, separazioni, divorzi, disconoscimenti di paternità, sinistri stradali in genere e assicurazioni.

INFORMAZIONI GRATUITE PER GLI ASSOCIATI
SERVIZIO SU APPUNTAMENTO TELEFONICO

Assistenza erogata a mezzo di professionisti



Confartigianato
persone

ANAP ASSOCIAZIONE PENSIONATI



VANTAGGI OFFERTI AGLI ISCRITTI

- Copertura assicurativa completamente gratuita che garantisce le seguenti prestazioni: **Convenzione Nazionale con Carige Assicurazioni**.
- Diaria giornaliera in caso di ricovero ospedaliero: Diaria € 25,00; Massimo indennizzo 35 giorni cumulabili; Franchigia 5 giorni.
- Convenzione nazionale con Zurigo Assicurazioni. Sconto del 10% su R.C. Auto valida in tutte le Agenzie sul territorio.
- Possibilità di ottenere la compilazione del mod. 730 col forte sconto del 50% sulla normale tariffa praticata.
- Possibilità di partecipare a viaggi, gite ed iniziative ricreative particolarmente favorevoli.
- Ottenere sempre una aggiornata informazione tramite il periodico che ti sarà inviato gratuitamente o presso gli uffici dell'ANAP Confartigianato di Biella - Cossato - Cavaglià - Trivero - Ponzone.

QUANTO COSTA

- L'adesione comporta una trattenuta mensile sulla pensione pari allo 0,5% sull'importo della pensione fino al trattamento minimo, dello 0,4% sull'ulteriore quota fino al doppio del minimo e dello 0,35% sulla pensione eccedente € 872,88. In pratica su una pensione al minimo la trattenuta è di € 2,21 al mese, mentre su una pensione due volte il minimo, è di € 3,98 al mese. Mediamente il costo della tessera equivale a 4 caffè al mese, ma ampiamente ripagata usufruendo dei servizi messi a disposizione.

Facciamo qualche esempio:

- La polizza assicurativa costerebbe da sola oltre € 51,65 annue se fatta singolarmente.
- La compilazione del mod. 730 con lo sconto comporta un risparmio di € 27,60.
- In questo caso, che è abbastanza comune, abbiamo usufruito di un risparmio di € 79,25 (51,65 + 27,60) ed al netto della tessera (mediamente € 45,36 annue) di € 33,89.
- Non è da dimenticare l'assistenza completamente gratuita per tutto quello che riguarda i diritti previdenziali svolta attraverso il patronato INAPA (verifica posizione assicurativa - domande pensioni - riconsolidazioni e supplementi pensioni - assegni familiari - assistenza in caso di infortuni - ecc.).
- Infine si fa presente che il patronato INAPA è a disposizione gratuitamente (a norma di legge) di tutti i cittadini per il disbrigo delle pratiche previdenziali.



Dal 1912 difendiamo i tuoi valori.

Da quasi cento anni INA ASSITLIA propone prodotti e servizi innovativi con soluzioni rispondenti alle diverse esigenze di sicurezza e tutela delle persone, famiglie, piccole e grandi aziende, attività commerciali.

Per informazioni vieni a trovarci o contatta:

Agenzia Generale di Biella
Via Pietro Micca, 31 - 13900 BIELLA
TEL. 015 2528111

CAMERA DI COMMERCIO DI BIELLA

Registro imprese innovative termine del 28 febbraio 2013

Si informa che il termine per iscriversi al Repertorio delle imprese innovative è stato prorogato al 28 febbraio 2013. Si tratta di una ricerca nata con l'intento di mappare tutte le aziende caratterizzate da elevate capacità innovative aventi sede nelle province di Alessandria, Asti, Biella, Cuneo, Novara, Verbanò Cusio Ossola e Vercelli. Oltre a delineare i contorni del fenomeno dell'innovazione in Piemonte, il repertorio consente di potenziare la banca dati delle imprese piemontesi coin-

volte in processi di innovazione, in modo da poter fornire loro in maniera puntuale i servizi di cui necessitano, promuovendone adeguatamente le capacità. L'iscrizione al nuovo repertorio è del tutto gratuita. Il modulo di adesione, da compilare e restituire, è scaricabile dal sito internet della CCIAA di Biella a questo link: <http://www.bi.camcom.gov.it/Page/t02/view.html?idp=1797> Si coglie l'occasione per porgere cordiali saluti.

TRASPORTO MERCI

Publicato il calendario 2013.

Divieti circolazione dei mezzi superiori a 7,5 tonnellate

SICUREZZA DEL LAVORO

VA AL 30 GIUGNO 2013 LA SCADENZA DELLA VALUTAZIONE DEI RISCHI
NELLE PICCOLE IMPRESE

Variazioni dei costi di autocarrozzeria per l'anno 2013

Con riferimento alle tariffe applicate da ciascuna azienda, liberamente fissate in relazione alle valutazioni dei costi aziendali e all'andamento di mercato, si comunicano a seguire gli incrementi dei costi rilevati dalla scrivente nell'anno 2012, per ogni opportuno riferimento.

Costi di manodopera

La variazione della media dell'indice generale dei **costi del lavoro** per l'anno 2012 è stata pari a **più 5 per cento**.

Materiali di consumo

Dalle analisi eseguite al riguardo, è stato registrato un **aumento medio del 10,5 per cento circa**.

Smaltimento dei rifiuti

I maggiori oneri relativi alle gestione delle **spese per lo smaltimento dei rifiuti** risultano incrementati di un valore medio pari **al 2,2 per cento sull'imponibile della fattura, con un massimo di 42,00 euro**.

Uso dime e strumenti diagnostici

I **costi di uso dime** sia di tipo tradizionale che mini - dime risultano mediamente **invariati**.

Per quanto riguarda le spese imputabili all'utilizzo di **attrezzature speciali**, risulta un **aumento dell'1,5 per cento**.

G.T.M. srl, ovvero un'azienda certificata UNI EN ISO 9001 (VISION 2000), con oltre 30 anni di esperienza nella distribuzione di materiale elettrico sia civile che industriale che ha come scopo prioritario quello di privilegiare la totale "SODDISFAZIONE DEL CLIENTE".

Quello che ci diversifica dalla grande distribuzione è la cura con cui prestiamo le nostre conoscenze ed energie per soddisfare le più disparate esigenze e la competenza nella ricerca dei prodotti più appropriati e all'avanguardia per le più svariate applicazioni e soluzioni tecnologiche sempre con il miglior rapporto qualità/prezzo.

Informiamo che rientrano nelle nostre proposte anche linee di prodotti quali: - Domotica - Videosorveglianza - Antintrusione - Condizionamento - Automazioni per cancelli - Illuminazione. Ricordiamo ancora che la fornitura e la vendita di materiale elettrico è riservata solo ed esclusivamente ad aziende in regolare possesso di partita iva. Per informazioni contattare (vedi sotto).

GAGLIANICO (BIELLA) IT - Via della Pace, 22
Tel. 015.541.821 - 541.892 - Fax 015.543.204
www.gtmbiella.it - info@gtmbiella.it

COMMERCIO INGROSSO MATERIALE ELETTRICO INDUSTRIALE E CIVILE
STRUMENTAZIONE: MISURA CONTROLLO REGOLAZIONE



Tassa sui rifiuti: rinvio della prima rata della Tares sposta il problema ma non lo risolve

Il rinvio da aprile a luglio del pagamento della prima rata della Tares appare come un compromesso dal sapore elettoralistico che sposta il problema senza risolverlo. È il giudizio espresso da Rete Imprese Italia sull'emendamento votato dal Senato che fa slittare a luglio il pagamento della prima rata della nuova tassa sui rifiuti mantenendone però l'entrata in vigore da gennaio. Secondo Rete Imprese Italia la decisione del Senato ha poco senso e suona quasi come una beffa per i contribuenti che, tra i numerosi balzelli, dovranno comunque

affrontare anche questa nuova tassa sui rifiuti e sui servizi comunali che dal primo gennaio sostituisce la Tarsu e le tariffe rifiuti Tia. E tutto fa pensare che si tratterà di una stangata visto che il Governo si aspetta dalla Tares maggiori entrate per i Comuni pari a 1 miliardo nel 2013 e 1 miliardo nel 2014, equivalenti a un incremento di 16 euro per abitante. Aumenti che vanno ad aggiungersi a quelli registrati negli ultimi 10 anni con la crescita del 57% delle tariffe rifiuti in Italia, quasi 23 punti in più rispetto all'Area euro.

CONFARTIGIANATO 2.0

Portale Internet dedicato all'e-commerce ed al web marketing

Il varo del progetto CONFARTIGIANATO 2.0, la cifra che nel mondo informatico rappresenta l'ultima versione di un sistema già operativo ma che offre nuove opportunità. Partner dell'iniziativa la Banca Popolare di Novara. Proseguendo nel suo programma di promozione della cultura d'impresa, già avviato sei anni fa, Confartigianato Imprese Piemonte punta dunque sull'on-line realizzando un portale Internet in cui le sue imprese potranno collocarsi gratuitamente incrementando visibilità e vendite. Si sa però che non basta avere un sito per essere visibili ed incrementare i propri affari. Per questo Confartigianato sceglie, come partner del settore digital, Tin Hang Liu, esperto del web e di comunicazione e marketing on-line, ed il suo team advisor. Internet, rappresenta una grande finestra sul mondo degli affari ed è il mezzo più economico ed efficace per farsi trovare, conoscere e conquistarsi nuove quote di mercato. Meno del 20% delle piccole e medie imprese italiane usa il web per ampliare il proprio mercato eppure l'87% dei consumatori collegati alla rete, prima di fare acquisti, consulta Internet.

Fondo di assistenza sanitaria integrativa per i lavoratori dell'Artigianato San.Arti

In attuazione dell'Accordo interconfederale sottoscritto il 21 Settembre 2010, dal 2013 sarà attivo un **Fondo di Assistenza sanitaria integrativa per i lavoratori dell'artigianato**. Il 23 Luglio 2012, infatti, è stato costituito il Fondo **SAN.ARTI**, che si rivolge ai lavoratori dipendenti delle seguenti aree:

legno e lapidei - acconciatura ed estetica - chimica e ceramica - alimentari e pianificazione - comunicazione tessile e moda meccanica.

Il Fondo è operativo **dal 1° Gennaio 2013**.

Il primo versamento al Fondo Sanitario dovrà essere effettuato entro il 16/3/2013 tramite modello F24 e successiva comunicazione all'INPS tramite UNIEMENS che terrà conto del recupero del mese di gennaio 2013.

Le relative prestazioni, invece, saranno riconosciute ai lavoratori dal 1° Luglio 2013.

Le aziende riconducibili ai CCNL delle aree sopra indi-

cate saranno obbligate ad aderire e ad iscrivere le seguenti categorie di lavoratori:

- **Dipendenti a tempo indeterminato e apprendisti;**
- **Dipendenti a tempo determinato di durata non inferiore ai 12 mesi**, solamente per le aree meccanica, chimica-ceramica e acconciatura ed estetica.

L'obbligo di contribuzione, in caso di assunzione il primo giorno del mese, scatterà dal mese stesso; mentre decorrerà dal mese successivo per le assunzioni effettuate nel corso del mese.

Il contributo che le aziende dovranno versare mensilmente, entro il giorno 16 del mese successivo a quello di riferimento, ammonta a **10,42 euro per ogni dipendente a tempo pieno**.

Preme evidenziare che il mancato versamento al Fondo determina inadempienza contrattuale con riflessi in materia di regolarità contributiva (DURC).

PROGETTO AMVA - CONTRIBUTI APPRENDISTATO

La scadenza del Dicembre 2012 riscritta fino al 31 marzo 2013

Le visure della Camera di Commercio

si ottengono anche negli uffici dell'Associazione di Biella e Cossato

Grazie all'accordo TELEMACO stipulato dall'Associazione con la CAMERA DI COMMERCIO di Biella le imprese possono ottenere le visure camerali presso la sede centrale di Biella (via Galimberti 22) dell'Associazione e sede di Cossato.

Confartigianato Fidi Piemonte e Nord Ovest s.c.p.a. con le piccole e medie imprese per favorire crescita e sviluppo

In questa fase dell'economia europea, si sta registrando - dopo una lunga fase di stabilità derivante in specie dalla politica promossa dalla Banca Centrale Europea che nei recenti scorsi mesi ha invece reputato necessario operare un incremento dei tassi - un incremento del costo del denaro. Ed è proprio in fasi come quella attuale che i tassi debitori applicati dagli Istituti di credito convenzionati ai finanziamenti erogati con la garanzia del nostro Confidi risultano ancor più essere di maggior favore per gli imprenditori dell'artigianato e per le piccole medie imprese.

Per questo ricordiamo che per accedere al credito agevolato convenzionato, la nostra struttura offre risposte adeguate sia che si tratti di finanziamenti ordinari a breve, medio o lungo termine, sia di finanziamenti agevolati con la istruttoria della relativa legge Speciale. Dunque, l'impresa artigiana e/o la piccola media impresa per qualsivoglia ulteriore delucidazione, oppure per fruire direttamente di finanziamenti garantiti dal nostro Confidi attraverso l'istruttoria della relativa pratica, può rivolgersi a Confartigianato Fidi Piemonte (Filiale di Biella tel. 015-8551751-742) attivo presso tutti gli uffici di zona dell'Associazione, oppure può anche richiedere e concordare la visita di un Collaboratore del Confidi ad-

detto al servizio Commerciale presso la sede aziendale (Riferimenti diretti: Rag. Patrizia Casali Tel. 015/8551742). In caso di finanziamento ordinario convenzionato, la pratica sarà tempestivamente sottoposta alla approvazione del Consiglio di Amministrazione del Confidi e, poi, trasmessa - corredata da fideiussione da parte di Confartigianato Fidi Piemonte - all'istituto di credito convenzionato che, esperite le proprie procedure, provvederà subitaneamente alla relativa erogazione. Ricordiamo che Confartigianato Fidi Piemonte s.p.a. ha recentemente conseguito la Certificazione Qualità che attesta la valenza e la professionalità delle procedure adottate come evidenziato dagli attestati rilasciati dal Yperion, con certificazione europea URS. Ciò costituisce una ulteriore garanzia per i Soci e per i partner, associativi e bancari, del Confidi.

Presso tutti gli Uffici della Associazione, siamo a Vostra completa disposizione per fornire assistenza alle imprese relativamente al credito, usufruendo della garanzia del Confidi, e per istruire e inoltrare le domande di finanziamento agevolato attraverso tutte le Leggi Speciali, regionali, nazionali e comunitarie.

SERVIZIO TECNICO • AMBIENTE SICUREZZA DEL LAVORO PER LE IMPRESE ASSOCIATE TUTTI I GIORNI NELLA SEDE CENTRALE DELL'ASSOCIAZIONE

*NELLA SEDE CENTRALE DI BIELLA, INFORMAZIONI GRATUITE PER LE AZIENDE ASSOCIATE
A CURA DI TECNICI SPECIALIZZATI: PRIMA DI AVVIARE PRATICHE COMPLESSE, INFATTI,
BISOGNA BEN INQUADRARE IL PROBLEMA...*

**SICUREZZA DEL LAVORO 626 - ACQUE DI SCARICO - EMISSIONE FUMI DA IMPIANTI SMALTIMENTO RIFIUTI
IGIENE DEL LAVORO (VISITE MEDICHE - ANALISI AMBIENTALI) - ANTINFORTUNISTICA - ANTINCENDIO
IMPIANTI DI MESSA A TERRA E SCARICHE ATMOSFERICHE RUMORE IN AZIENDA ED ESTERNO**

SICUREZZA DEL LAVORO: CORSI PER DIPENDENTI RAPPRESENTANTI INTERNI DEI LAVORATORI

SICUREZZA E MEDICINA DEL LAVORO SORVEGLIANZA SANITARIA

**Presso gli uffici dell'Associazione ottieni ogni informazione oltrechè
il servizio di SORVEGLIANZA SANITARIA ove necessario (VISITE MEDICHE - SOPRALLUOGHI ecc...)**

SICUREZZA DEL LAVORO: INFORMAZIONI AI LAVORATORI - CORSI

La normativa prevede l'obbligo del datore di lavoro di informare i lavoratori sui rischi in azienda.
In Associazione il servizio attraverso corsi di 8 ore categoriali.

**SICUREZZA DEL LAVORO: OPERATIVI I CORSI PERTITOLARI DI IMPRESA
CHE ASSUMONO IL RUOLO DI RESPONSABILI DELLA SICUREZZA**

Informazioni in Associazione 015.8551711

Corsi di formazione sicurezza del lavoro

Ricordiamo alle imprese biellesi che presso la sede della Confartigianato di Biella possono essere acquisite tutte le informazioni ed effettuate le iscrizioni delle varie tipologie di corso anche obbligatori inerenti la sicurezza del lavoro dai titolari ai lavoratori. L'ufficio ambiente e sicurezza della Confartigianato di Biella offre anche assistenza sulle valutazioni dei rischi sulla medicina del lavoro e su tutti gli adempimenti connessi all'ambiente (tel. 015 8551711).

Il binomio vincente: **ERAV**



ENTE REGIONALE
ASSISTENZA VOLONTARIA
10123 TORINO - Via A. Doria, 15
Tel. 011/812.70.30



GRUPPO

Confartigianato
IMPRESE PIEMONTE

ERAV Salute



ERAV Cash Malattia



ERAV Infortuni



ERAV Responsabilità Civile



ERAV Tutela Giudiziaria



ERAV R.C. Auto



ERAV Previdenza Complementare



L'ATTIVITÀ ERAV

Sono trascorsi trentun anni dalla costituzione dell'Ente e da quando si è dato vita alla Convenzione con l'INA ASSITALIA per le coperture assicurative ai tesserati. Abbiamo chiesto al presidente Sonzini alcune indicazioni circa l'attività dell'Ente ed in proposito ci è stato relazionato come inizialmente siano stati garantiti i rimborsi per le malattie, interventi chirurgici, infortuni e parto, affinando successivamente le prestazioni secondo le richieste che pervenivano dagli aderenti con estensione quindi a coperture per mancati guadagni, spese infermieristiche, nonché diarie per ricovero e per convalescenza.

Ancora oggi, ha sottolineato il presidente, quanto proposto dall'Erav è riconosciuto come uno dei migliori "pacchetti" assicurativi esistenti sul mercato. Deve essere sottolineata l'azione svolta dalle Associazioni provinciali di Confartigianato che ha permesso di aumentare i tesserati a livelli che nel lontano 1980 parevano, a detta dei dirigenti del periodo, irraggiungibili.

Recentemente si sono ottenute dall'INA ASSITALIA le integrazioni delle garanzie con nuovi prodotti che coprono interamente non solo l'attività del singolo imprenditore ma anche delle famiglie ed in proposito ci riferiamo a **ERAV Cash Malattia, che riconosce un indennizzo da 5.000,00 a 10.000,00 euro per infarto, ictus cerebrale ed altre patologie, nonché una diaria giornaliera post ricovero, con costi decisamente contenuti.**

Sono stati notevolmente aumentati i massimali dei contratti relativi alla Responsabilità Civile verso terzi con copertura anche per danni ed infortuni ai dipendenti e collaboratori. **Per quest'ultima, ha proseguito il presidente, riteniamo opportuno sottolineare che si tratta di una polizza che ogni imprenditore dovrebbe avere per una tranquilla gestione della attività.**

Una copertura assicurativa altrettanto importante riguarda la Responsabilità Civile Auto, che interessa Incendio e Furto, estesa anche ai danni causati al proprio automezzo (Kasco).

La polizza in questione è assolutamente vantaggiosa per coloro che sono già titolari di una polizza ERAV.

Ricordiamo che tutte le garanzie offerte dalla Convenzione ERAV-INA ASSITALIA sono riservate ad artigiani, commercianti, piccole imprese e sono estese anche ai familiari ed ai collaboratori.

Il presidente Sonzini ha concluso sottolineando che Informazioni dettagliate su quanto viene offerto dalla Convenzione ERAV-INA ASSITALIA possono essere richieste, senza alcun impegno o spesa, alle Agenzie elencate in calce.



Il presidente Erav Adriano Sonzini

CONFARTIGIANATO IMPRESE PIEMONTE Via Andrea Doria, 15 **Torino** Tel. 011 81 27 500

Sedi Provinciali Confartigianato e Agenzie INA Assitalia Convenzionate Erav

CONFARTIGIANATO BIELLA

Via Galimberti, 22 Tel. 015 855 17 11

Agenzia INA ASSITALIA

Via Pietro Micca, 31 **Biella** Tel. 015 25 28 111

Agenzia INA ASSITALIA

Viale Duca D'Aosta, 51 **Borgosesia** Tel. 0163 200 500

www.erav.it

Confartigianato Biella è: sportello “UNI” provinciale Consultazione gratuita delle norme (previo appuntamento) per: Enti pubblici, Ordini professionali, Imprese e Privati

La nomina arriva direttamente da U.N.I. (Ente Nazionale Italiano di Unificazione), che riconosce Confartigianato Biella “partner” esclusivo di riferimento provinciale per la consulenza e consultazione pubblica delle normative di riferimento. Presso lo “Sportello” sarà possibile consultare l'intera raccolta delle norme UNI, grazie al collegamento Internet con le banche dati centrali.

Con questo accordo Confartigianato Biella diventa ufficialmente PUNTO UNI, fornendo così un nuovo e puntuale servizio alle imprese e ai professionisti del territorio che potranno consultare gratuitamente – previo appuntamento per rendere più funzionale la consultazione – la ricca banca dati dell'UNI.

SPORTELLO - operatività e gestione:

Lo sportello provinciale UNI si trova presso la sede centrale di Confartigianato, a Biella in via T.Galimberti 22, ed è operante dal Lunedì al Giovedì dalle ore 9,00 alle 12,00 e dalle 15,00 alle 17,00 – il Venerdì dalle ore 9,00 alle 12,00. Le consultazioni delle norme, comprendenti la ricerca di una o più norme e la relativa visualizzazione in chiaro ed a video, sono totalmente gratuite, e potranno avvenire previa prenotazione telefonica contattando: Sig.re Anna o Anna Maria allo 015 / 8551711.

CHI E' E DI CHE COSA SI OCCUPA “UNI”:

UNI - Ente Nazionale Italiano di Unificazione - è un'associazione privata senza fine di lucro fondata nel 1921 e riconosciuta dallo Stato e dall'Unione Europea, che studia, elabora, approva e pubblica le norme tecniche volon-

tarie - le cosiddette “norme UNI” - in tutti i settori industriali, commerciali e del terziario (tranne in quelli elettrico ed elettrotecnico). I soci UNI sono imprese, professionisti, associazioni, enti pubblici, centri di ricerca e istituti scolastici. UNI rappresenta lo Stato italiano presso le organizzazioni di normazione europea (CEN) e mondiale (ISO).

Scopo dell'Ente è l'elaborazione di norme tecniche che contribuiscano al miglioramento dell'efficienza e dell'efficacia del sistema economico-sociale italiano e che siano strumenti di supporto all'innovazione tecnologica, alla competitività, alla promozione del commercio, alla protezione dei consumatori, alla tutela dell'ambiente, alla qualità dei prodotti e dei processi.

Le norme UNI sono documenti che definiscono lo stato dell'arte di prodotti, processi e servizi, specificano cioè “come fare bene le cose” garantendo sicurezza, rispetto per l'ambiente e prestazioni certe. Sono documenti elaborati consensualmente dai rappresentanti di tutte le parti interessate mediante un processo di autoregolamentazione trasparente e democratico, e - pur essendo di applicazione volontaria - forniscono agli operatori riferimenti certi, anche di rilevanza contrattuale.

Le norme tecniche, quindi, sono soluzioni: sono un capitale di conoscenza di valore inestimabile, a disposizione dei professionisti e delle imprese di ogni dimensione, per ottenere forniture di qualità, contenere i costi, rendere più efficiente la propria organizzazione. E ancora, migliorare ed innovare i prodotti, avere un rapporto contrattuale chiaro con i fornitori e i clienti.

I MUSEI dell'ARTIGIANATO: www.musei.confartigianato.it

CAAF Confartigianato Pensionati e Dipendenti - SPORTELLO PROVINCIALE

Presso l'Associazione è in funzione il centro di assistenza fiscale per pensionati e dipendenti

MODELLO 730

- Il CAAF Confartigianato Pensionati e Dipendenti fornisce l'assistenza fiscale per gli adempimenti relativi alle denunce dei redditi modello 730 consentendo un rapido recupero dei crediti nei confronti dell'Amministrazione finanziaria.
- Il CAAF Confartigianato Pensionati e Dipendenti è in grado di risolvere i problemi fiscali dei contribuenti evitando intralci burocratici.

Convenzione tra SIAE (esecuzioni musicali) e Confartigianato: vantaggi per i nostri Associati

Rinnovata anche quest'anno. Riguarda le tariffe SIAE per musica d'ambiente, intrattenimenti danzanti e concertini. La convenzione, come è noto, è rinnovata da anni ed apprezzata dalle aziende associate interessate per i vantaggi economici offerti.

Scadenze Febbraio 2013

LUNEDI' 18: I.V.A.

Termine ultimo per annotare sul registro acquisti le schede carburanti del mese di Gennaio numerate seguendo la normale numerazione delle fatture di acquisto.

LUNEDI' 18: I.R.P.E.F.

Termine ultimo per il versamento delle ritenute fiscali effettuate in Gennaio relative ai compensi corrisposti da terzi a lavoratori dipendenti, alle borse di studio e assegni o sussidi simili, ai redditi di capitale, alla ritenuta 23% sulle provvigioni ad agenti e rappresentanti. Versare inoltre utilizzando gli appositi moduli F24 le ritenute fiscali IRPEF effettuate nel mese di Gennaio sulle retribuzioni dei lavoratori subordinati e sui trattamenti di fine rapporto.

LUNEDI' 18: EXPORT LETTERA INTENTO

Termine ultimo per presentazione in via telematica comunicazione dichiarazione di intento ricevute nel mese precedente.

LUNEDI' 18: I.V.A. Volume affari (sup. euro 400.000,00/sup. euro 700.000,00)

I contribuenti con volume di affari superiore a € 400.000,00, (lavoratori autonomi ed imprese aventi per oggetto prestazioni di servizi) e i contribuenti con volume di affari superiore a € 700.000,00 (imprese aventi per oggetto altre attività) devono annotare la liquidazione relativa al mese di Novembre ed effettuare l'eventuale versamento a mezzo modulo F24 ad Istituti bancari o tramite gli uffici della Associazione. Anche i contribuenti trimestrali sono tenuti a liquidare e versare l'imposta mensilmente. È permesso mantenere la liquidazione ed il versamento in forma trimestrale, maggiorandolo del 1% a titolo di interessi, solo se è stata presentata opzione per versare trimestralmente nella dichiarazione annuale IVA.

LUNEDI' 18: I.N.P.S.

Termine ultimo per versare i contributi PREVIDENZIALI dovuti all'INPS sulle retribuzioni corrisposte ai dipendenti nel mese di Gennaio.

LUNEDI' 18: I.N.A.I.L.

Effettuare il versamento per l'autoliquidazione comprende: regolazione premio 2012 e l'anticipo del premio 2013. Oppure la prima rata del 25% del premio se è stata presentata domanda di rateizzo.

LUNEDI' 18: I.N.P.S.

Versamento per gli artigiani e commercianti utilizzando il modello F24, dei contributi previdenziali in cifra fissa calcolati sul minimale di reddito relativi al 4° trimestre 2012.

LUNEDI' 18: I.V.A.

Versamento imposta relativa al 4° trimestre 2012 risultante dalla dichiarazione annuale I.V.A. unicamente per le attività di autotrasporto e distributori di carburante.

LUNEDI' 18: TFR

Versamento del saldo dell'imposta sostitutiva sulla rivalutazione del TFR (cod. tributo 1713),

calcolata nella misura dell'11% considerato l'acconto versato a Dicembre.

LUNEDI' 25: I.N.P.S./CIG

Termine ultimo per PRESENTARE (da parte delle aziende con periodo di paga mensile) le domande d'intervento alla Cassa Integrazione Guadagni per le sospensioni o le riduzioni iniziate nelle settimane comprendenti i seguenti lunedì 31/12/2012 e 7-14-21/01/2013.

LUNEDI' 25: I.V.A. COMUNITARIA

Presentazione elenchi riepilogativi delle cessioni e degli acquisti intracomunitari, relativi al mese di Gennaio 2013.

GIOVEDI' 28: CASSA EDILE

Le imprese iscritte alla Cassa Edile devono versare gli importi di competenza della Cassa relativi al mese di Gennaio.

GIOVEDI' 28: I.V.A.

Per effetto delle disposizioni introdotte dal D.L.G.S. 313/97, il termine per la registrazione delle fatture di acquisto passa dal mese successivo a quello in cui il contribuente ne è venuto in possesso sino al II anno consecutivo.

GIOVEDI' 28: I.V.A. COMUNICAZIONI

Comunicazione annuale telematica dei dati IVA per la determinazione dell'ammontare dell'IVA dovuta o a credito per l'anno solare 2012.

GIOVEDI' 28: I.N.P.S.

Invio telematico del mod. DM 10/2 per le denunce contributive del mese di Dicembre. Invio telematico del mod. Uniemens per le retribuzioni corrisposte nel mese di Gennaio.



ORGOGLIOSI DI RAPPRESENTARLI DA 68 ANNI.

Confartigianato
Imprese

www.confartigianato.it



Studio ODONTOIATRICO Dr. Rodolfo Angiono

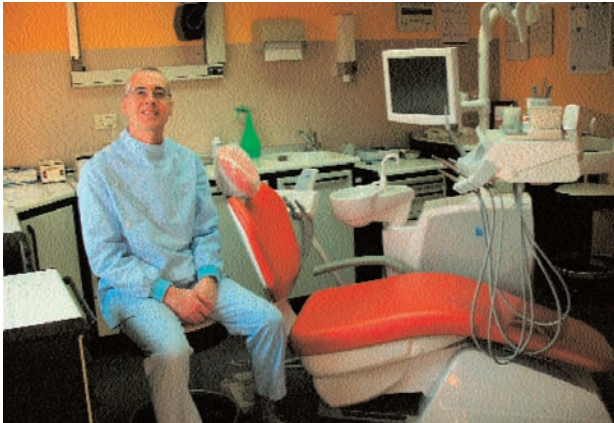

Confartigianato Biella e Confartigianato ANAP (Gruppo Anziani) informano i propri "associati" su una "proposta - accordo" conclusasi di recente con lo **Studio ODONTOIATRICO del Dr. Rodolfo Angiono**.

Lo Studio, situato a Biella in Via De Amicis 41 (Chiavazza) si prenderà cura, per chi ne fosse interessato, di qualsiasi problematica di natura odontoiatrica.

"La proposta - spiega il Dr. Rodolfo Angiono - viene estesa sia agli "associati" a Confartigianato Biella che al Gruppo Confartigianato ANAP (Anziani), ed ai loro familiari, e prevede:

- prima visita e preventivo gratuiti e senza alcun conseguente impegno;

- per le eventuali successive cure ed interventi odontoiatrici (detartrasi, sbiancamento, trattamenti endodontici, otturazioni,

estrazioni, protesi fissa e mobile) le tariffe saranno scontate del 10%(*).

Il Dr. Angiono verificherà personalmente lo stato della salute orale di chi vorrà sottoporsi ad una prima visita non impegnativa per consigliare al meglio sulle cure che si renderanno eventualmente e conseguentemente necessarie. Chi volesse contattare lo Studio Odontoiatrico Angiono, per un appuntamento, lo potrà fare attraverso il seguente recapito telefonico: **015/29000**.

(*) Il tariffario completo delle prestazioni ordinarie e scontate, secondo quanto prevede la "proposta | accordo" in questione, è disponibile e consultabile presso la Segreteria Organizzativa di Confartigianato a Biella in via T. Galimberti 22 015 | 8551711.

TG@Confartigianato: il TG on line settimanale

Ogni lunedì è possibile seguire il notiziario televisivo settimanale di Confartigianato collegandosi alla home page del sito www.confartigianato.it.

CORSI PONTEGGI

MONTAGGIO E SMONTAGGIO PONTEGGI DI CANTIERE

LE IMPRESE INTERESSATE AI CORSI OBBLIGATORI PER LEGGE POSSONO RIVOLGERSI AI NOSTRI UFFICI PER OGNI INFORMAZIONE

Novità autoriparazione: nasce la "meccatronica" che unisce meccanica ed elettrauto

La legge 224/2012, entrata in vigore il **5 gennaio 2013**, ha apportato importanti modifiche alla Legge 122/1992 concernente la disciplina dell'attività di autoriparazione. Le attività di **meccanica/motoristica e di elettrauto sono state accorpate** nella nuova attività di "**meccatronica**".

L'attività di autoriparazione si distingue ora nelle attività di:

a) meccatronica; b) carrozzeria; c) gommista.

Dal 5 gennaio 2013, pertanto, **non è più possibile dichiarare l'inizio della sola attività di meccanica/motoristica o di elettrauto**, ma occorrerà dichiarare l'inizio dell'attività di "**meccatronica**" dimostrando il possesso dei requisiti previsti **sia per la meccanica/motoristica sia per l'elettrauto**.

L'art. 3 della Legge 224/2012 reca le seguenti **norme transitorie**:

1. *le imprese che, alla data di entrata in vigore della legge (5 gennaio 2013), sono abilitate sia alle attività di meccanica e motoristica sia a quella di elettrauto, sono abilitate di diritto allo svolgimento della nuova attività di meccatronica;*

2. *le imprese che, alla data di entrata in vigore della legge (5 gennaio 2013), sono abilitate alla sola attività di meccanica motoristica o alla sola attività di elettrauto possono proseguire le rispettive attività per i cinque anni successivi alla medesima data (fino al 5 gennaio 2018). Entro tale termine, le persone preposte alla gestione tecnica delle predette imprese, qualora non siano in possesso di almeno uno dei requisiti tecnico-professionali previsti dalle lettere a) e c) del comma 2 dell'articolo 7 della citata legge n. 122 del 1992, devono frequentare con esito positivo il corso professionale di cui alla lettera b) del medesimo comma 2, limitatamente alle discipline relative all'abilitazione professionale non posseduta. In mancanza di ciò, decorso il medesimo termine, il soggetto non può essere preposto alla gestione tecnica dell'impresa ai sensi dell'articolo 10 del D.P.R. 558/1999.*

3. *Il preposto alla gestione tecnica anche se titolare di impresa individuale che abbia già compiuto cinquantacinque anni alla data del 05/01/2013, può proseguire l'attività fino al compimento dell'età prevista per il conseguimento della pensione di vecchiaia.*



CONFARTIGIANATO

★ Con la TESSERA ASSOCIATIVA
LA POLIZZA INFORTUNI GRATUITA

- E 25, 82 per ogni giorno di ricovero ospedaliero e post-ricovero a seguito di infortunio sul lavoro e non e E 51.645, 69 in caso di invalidità permanente.
- Tutte le agevolazioni INA ASSITALIA in convenzione!
- UFFICIO INTERNO per gli associati, tutti i giorni per l'assistenza assicurativa INA ASSITALIA!
- ACCORDO ALFA BROKER - assicurazioni per gli artigiani con agevolazioni.

★ L'IMPORTANZA
DELL'INFORMAZIONE

- Questo NOTIZIARIO MENSILE inviato gratuitamente a tutti gli associati più il SERVIZIO CIRCOLARI anche per singole categorie su problemi specifici.

★ IL CREDITO

- CONFARTIGIANATO FIDI PIEMONTE per i finanziamenti.

★ PER L'ARTIGIANO PENSIONATO

- Opera in Associazione l'ANAP - ASSOCIAZIONE PENSIONATI ARTIGIANI! Tante iniziative culturali, assistenziali e di svago.
- Il patronato I.N.A.P.A. CONFARTIGIANATO per le pratiche pensionistiche.

★ AMBIENTE E
SICUREZZA LAVORO

- Informazioni gratuite sulle leggi dell'ecologia ovvero: ACQUE, FUMI, RIFIUTI, e l'espertamento delle pratiche relative compresa la tenuta dei registri rifiuti!
- Rivolgiti al SERVIZIO TECNICO AMBIENTALE anche per INFORTUNISTICA e ANTINCENDIO e la SICUREZZA DEL LAVORO.

★ FORMAZIONE PROFESSIONALE

- Corsi di aggiornamento per tutte le categorie promossi dall'Associazione.

★ ASSISTENZA LEGALE

- Contratti, recupero crediti e locazioni.

★ E... MOSTRE E FIERE

- Promozione delle attività artigianali.

★ CAAF
CONFARTIGIANATO PENSIONATI E
DIPENDENTI

- Sportello provinciale per il Modello Fiscale 730

...L'ASSOCIAZIONE È IMPORTANTE:
parla con i colleghi ed invitali ad aderire

★ SERVIZI VARI ED AUTORIZZAZIONI

- Iscrizioni, variazioni e cancellazioni all'AIA, Albo Imprese Artigiane e Camera di Commercio - Iscrizioni Enti Previdenziali ed Assistenziali (INPS - INAIL - ASL) - Trapassi e volture aziende - Licenze comunali - Iscrizioni albi installatori e costruttori (per appalti) - Assistenza urbanistica - Assistenza legale e tecnico-ambientale.

★ SERVIZI FISCALI - IVA E DICHIARAZIONI

- Informazioni gratuite ai Soci - Contabilità semplificata - Contabilità ordinaria (partita doppia) - Registrazione sui libri IVA - Dichiarazioni IVA mensili, trimestrali, annuali, - Pagamento delle relative imposte presso gli uffici di credito - Dichiarazioni redditi - Autotassazione stesura ricorsi - Assistenza durante le ispezioni IVA - Uff. imposte.

★ ASSISTENZA
CONTRATTUALE E

RAPPORTI DI LAVORO - SERVIZIO PAGHE

- ATTENZIONE! Ricordate che solo l'Associazione è in grado di fornire l'opportuna assistenza per l'esatta applicazione dei Contratti di lavoro - Un errore nell'applicazione del contratto ed i costi sostenuti potrebbero essere di molto superiori - In casi di controversie con i dipendenti, solo l'Associazione Artigiani è abilitata a rappresentare sindacalmente tutte le aziende artigiane in Sede di Commissione Verenze presso l'Ufficio Provinciale del Lavoro - L'Associazione, tramite la Confederazione, ha sottoscritto i seguenti CONTRATTI COLLETTIVI NAZIONALI DI LAVORO (CCNL): dipend. delle impr. artigiane metalmeccaniche e delle installazioni - dipend. delle impr. di barbieri e parrucchieri - dipend. delle impr. artigiane dell'edilizia - dipend. delle impr. della ceramica - dipend. delle impr. artigiane degli autotrasportatori - dipend. delle impr. artigiane tintorie e lavanderie - dipend. delle impr. artig. degli orafi e argentieri - dipend. delle impr. artigiane del legno e dell'arredamento - dipend. delle impr. artigiane odontotecniche - dipend. delle impr. tessili e dell'abbigliamento.

★ ELABORAZIONE PAGHE

- Pratiche di assunzione e licenziamenti - tenuta ed aggiornamento libri paga - elaborazione dati mensili INPS/IRPEF - pagamento dei contributi per conto delle imprese - compilazione mod. CUD per dichiarazioni redditi dipendenti e mod. 770 - compilazione estratto conto INPS - assistenza durante le ispezioni INPS ed INAIL.

CONFARTIGIANATO
È QUI!

SEDE CENTRALE

13900 BIELLA

Via Tancredi Galimberti, 22
Tel. 015.85.51.711
Telefax 015.85.51.722

Orario: dalle ore 8.00 alle ore 12.00
dalle ore 14.00 alle ore 17.30
VENERDI' dalle ore 8.00 alle ore 12.00
e dalle ore 14.00 alle ore 17.00
SABATO CHIUSO

SEDI ZONALI

13836 COSSATO

Via Mercato, 71/73 - Tel. 015.93.008
Telefax 015.922.319

Orario: dalle ore 8.00 alle ore 12.00
dalle ore 14.00 alle ore 18.00
VENERDI' dalle ore 8.00 alle ore 12.00
pom. CHIUSO
SABATO CHIUSO

13037 SERRAVALLE
SESIA

Via Borgosesia, 10 (zona Rondò)
Tel. 0163.450.097 - Telefax 0163.450.128

Orario: dalle ore 8.00 alle ore 12.00
dalle ore 14.00 alle ore 18.00
VENERDI' pomeriggio CHIUSO
SABATO CHIUSO

13881 CAVAGLIÀ

Via Roma, 25
Tel. 0161.966.110 - Telefax 0161.967.917

Orario: LUNEDI' 9.00 - 12.00
MERCOLEDI' 9.00 - 12.00
VENERDI' 14.00 - 17.00

13832 TRIVERO
PONZONE

Via Provinciale, 174/g - Tel.
015.738.60.46
Telefax 015.738.75.99

Il Funzionario dell'Associazione è presente
il Mercoledì pomeriggio e Giovedì mattina

13825 VALLEMOSCO

Piazza Dante, 5 - Tel. 336.747.953

Orario: dalle ore 9.00 alle ore 12.15
dalle ore 15.00 alle ore 18.30
SABATO CHIUSO

Il Funzionario dell'Associazione
è presente il Martedì e Venerdì mattina

ASSOCIARSI SIGNIFICA ASSISTENZA... E... TANTI SERVIZI PER L'ARTIGIANO
E PER LA PICCOLA IMPRESA



EBAP

BACINO DI BIELLA

**ENTE
Bilaterale
Artigianato
Piemontese**

BIELLA

Via Galimberti, 22

Tel. 015.8551711

Fax 015.8551722

Sede in Associazione

PER L'EDILIZIA!

ASTEB

**PROVE SU MATERIALI
DA COSTRUZIONE**

**Nella nuova Sede dell'Associazione
un ampio parcheggio per gli associati**



L'ingresso del parcheggio è nella via Don Sturzo a fianco del nuovo fabbricato dell'Associazione (come si osserva nella foto sopra) ovvero appena oltre la palazzina bianca.

SMALTIMENTO RIFIUTI

La tenuta dei registri di carico e scarico e la dichiarazione annuale dei rifiuti: seccature che puoi affidare alla tua associazione!!!

Il decreto "Ronchi" assegna alla Associazione la possibilità di tenere ed aggiornare i registri dei rifiuti in luogo della azienda oltreché la elaborazione della dichiarazione annuale dei rifiuti (MUD) come già nel passato. Con un **PICCOLISSIMO COSTO ANNUALE**, dunque, l'azienda può liberarsi di ogni incombenza peraltro correlata a pesanti sanzioni in caso di inadempienze. **Informazioni in Associazione**

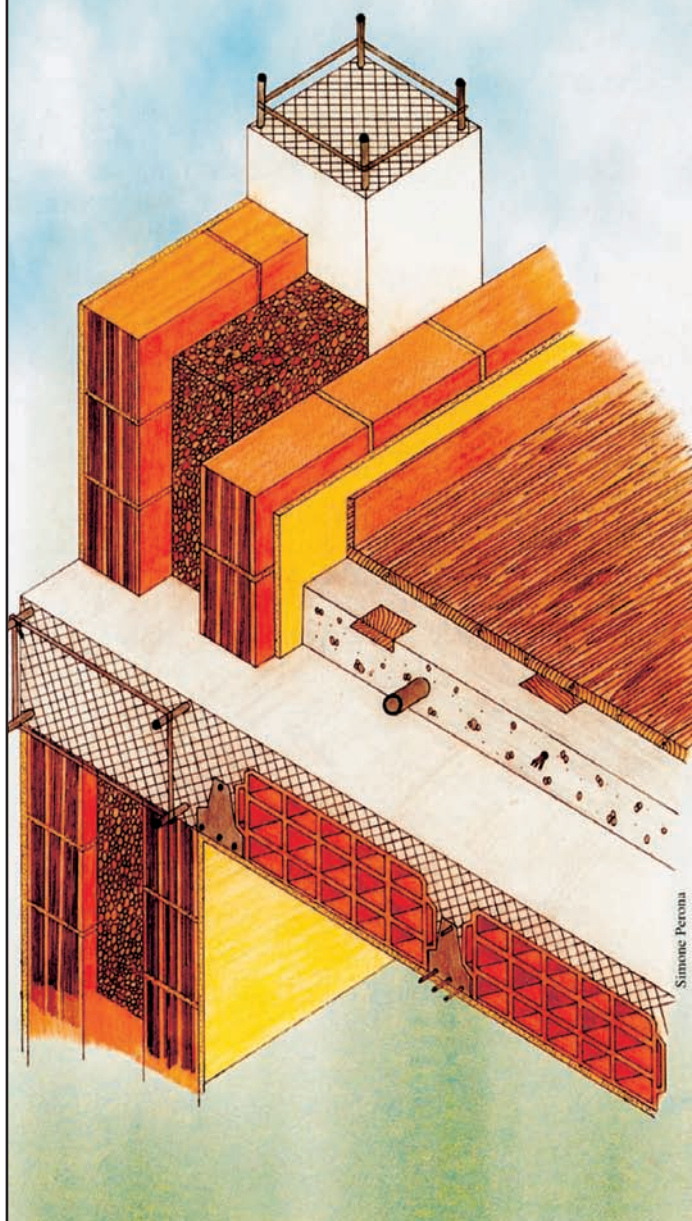

ASTEB

PROVE DI LABORATORIO

Viale Macallè, 54 - 13900 Biella

Ingresso da Via Vialardi di Verrone, 49

Tel. 015 401777

Artigianato Piemontese

Andamento del secondo semestre 2012

Nella nostra Regione in base agli ultimi dati disponibili (31 dicembre 2011), le imprese artigiane erano **136.070** così suddivise per classe dimensionale: **85.080** costituite dal solo titolare; **37.222** da 2 a 4 addetti tra titolari e dipendenti; **10.829** formate da 5 a 10 addetti; **2.701** da 11 a 20 addetti; **238** con personale superiore alle 20 unità.

IMPRESE PER DIMENSIONE OCCUPAZIONALE

al 31/12/2011* anno 2013 (stima primo sem.)

Dimensione	Imprese	Dimensione	Imprese	▲
0-1	85.080	0-1	85.011	-69
2-4	37.222	2-4	36.993	-229
5-10	10.829	5-10	10.732	-97
11-20	2.701	11-20	2.673	-28
>20	238	>20	219	-19
TOTALE	136.070	TOTALE	135.628	-442

* ultimo dato disponibile ricavato da Regione Piemonte Sistema Informativo Attività Produttive

La crisi economica continua ad incidere negativamente anche nel comparto artigiano rendendo ipotizzabile una riduzione del numero delle imprese.

Si prevede quindi un calo pari a **442** aziende del comparto per il primo semestre 2012 così suddiviso per classi dimensionali: da 0 a 1 addetti **-69**; da 2 a 4 addetti **-229**; da 5 a 10 addetti **-97**; da 11 a 20 addetti **-28**; oltre 20 addetti **-19**. Nonostante la congiuntura negativa, ed il rigore imposto dagli inasprimenti fiscali, il comparto artigiano continua a mantenere i livelli occupazionali e produttivi, spesso facendo ricorso al proprio patrimonio familiare.

Si constata la necessità improrogabile di misure anticicliche e strutturali che le Istituzioni devono mettere in campo per far ripartire l'economia. Inoltre è indispensabile che anche gli Istituti di credito facciano concretamente la loro parte.

Infine va rilevato come per dare un concreto impulso all'attività produttiva ed all'occupazione sia necessaria una forte concordia sociale ed un senso della responsabilità da parte di tutta la classe politica, superando i rispettivi particolarismi.

L'ARTIGIANATO PER SETTORI PRODUTTIVI

Nella tabella sottostante sono riportati i dati inerenti i macro settori delle attività di produzione e di servizi dell'artigianato al 31 dicembre 2011; i dati sono suddivisi per ramo di attività e per provincia.

Imprese artigiane per provincia e ramo di attività

	Provincia								TOTALI
	AL	AT	BI	CN	NO	TO	VB	VC	
Metalmecanica	1277	836	645	2447	1442	7839	595	669	15750
Manifatture leggere	1093	697	819	1956	1056	5614	474	545	12254
Manifattura varia	1388	311	248	1147	395	3118	302	244	7153
Costruzioni	5664	3350	2958	9398	5022	29691	2249	2694	61026
Riparazioni	826	476	442	1414	631	4463	332	335	8919
Trasporti	656	355	173	1074	485	4988	205	221	8157

	Provincia								TOTALI
	AL	AT	BI	CN	NO	TO	VB	VC	
Servizi alle imprese	678	348	341	993	716	5191	335	266	8868
Servizi alla persona	1411	643	662	1971	1172	6919	527	638	13943
Totale	12993	7016	6288	20400	10919	67823	5019	5612	136070

dati ricavati dal Sistema Informativo dell'Artigianato Regione Piemonte

Il grafico "a torta" riporta i macro settori in percentuale: al primo posto si attestano le costruzioni con il **44,84%**; al secondo la metalmeccanica con il **11,57%**; al terzo i servizi alla persona con il **10,24%**; al quarto le manifatture leggere con il **9%**; al quinto le riparazioni con il **6,55%**; al sesto servizi alle imprese al **6,51%**, al settimo i trasporti **5,99%** ed infine la manifattura varia **5,25%**.

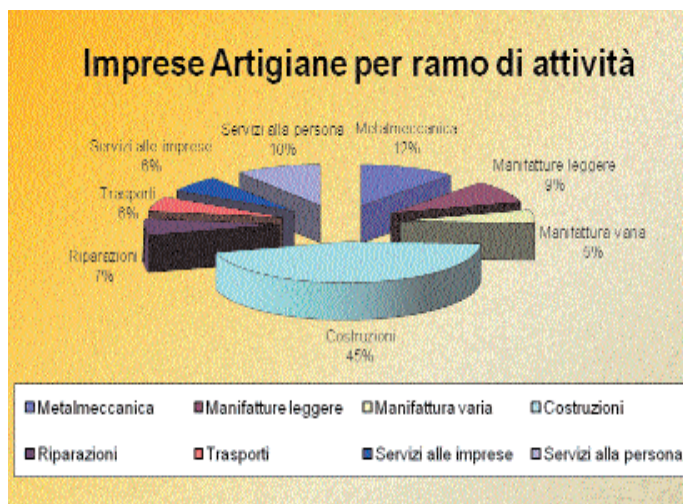

Elaborazione Ufficio Studi Confartigianato Imprese Piemonte su dati Sistema Informativo dell'Artigianato Regione Piemonte

L'ARTIGIANATO PER PROVINCE

Nei primi sei mesi dell'anno 2013 si ipotizza una lieve riduzione delle imprese artigiane in Piemonte pari a 396 unità produttive, passando dalle 136.070 del dicembre 2011 a 135.628 imprese.

Si evidenzia come la riduzione più significativa si posiziona sulla provincia di Torino che passa da 67.823 a 67.620 con una perdita di 203 aziende.

PROVINCIA	imprese 2011*	imprese 2013(stima)	D
Alessandria	12.993	12.960	-33
Asti	7.016	6.989	-27
Biella	6.288	6.263	-25
Cuneo	20.400	20.348	-52
Novara	10.919	10.864	-55
Torino	67.823	67.620	-203
Verbania			
Cusio Ossola	5.019	5.001	18
Vercelli	5.612	5.583	-29
TOTALE	136.070	135.628	-442

* dati ricavati da Regione Piemonte Sistema Informativo Attività Produttive al 31 dicembre 2011

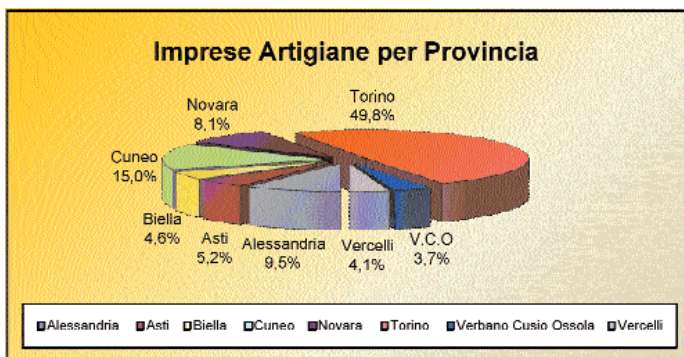

Elaborazione Ufficio Studi Confartigianato Imprese Piemonte su dati Osservatorio Regione Mercato Lavoro

L'OCCUPAZIONE NELL'ARTIGIANATO

Nella nostra Regione al 31 dicembre 2011 gli occupati complessivi nell'artigianato contavano 294.614 unità lavorative, di cui 176.008 autonomi e 118.606 dipendenti. Come riportato nella tabella sottostante si riscontra la diminuzione sia degli autonomi che dei dipendenti, passando complessivamente da 296.557 unità riferite all'anno 2010 a 294.614 nell'anno 2011. La perdita di occupazione totale è quindi pari a 1.934 posti di lavoro tra autonomi e dipendenti.

Settori	OCCUPATI					
	anno 2010			anno 2011*		
	Autonomi	Dipendenti	Tot.	Autonomi	Dipendenti	Tot.
Metalmeccanica	22.782	26.348	49.130	22.621	26.947	49.568
Manifatture leggere	18.571	17.169	35.740	19.013	17.448	36.461
Manifattura varia	10.543	11.161	21.704	10.437	11.157	21.594
Costruzioni	74.030	36.907	110.937	73.033	34.926	107.959
Riparazioni	13.057	8.263	21.320	13.142	8.436	21.578
Trasporti	10.576	5.482	16.058	10.230	5.400	15.630
Servizi alla persona	16.827	7.825	24.652	16.756	7.918	24.674
Servizi alle imprese	10.608	6.408	17.016	10.776	6.374	17.150
TOTALE	176.994	119.563	296.557	176.008	118.606	294.614

* ultimo dato disponibile Regione Piemonte Sistema Informativo Attività Produttive

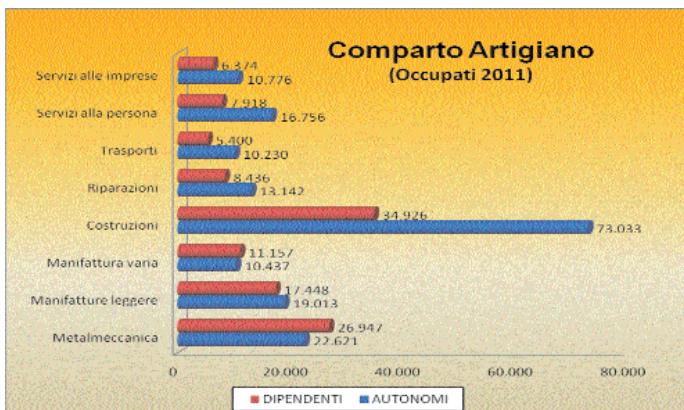

Elaborazione Ufficio Studi Confartigianato Imprese Piemonte su dati Osservatorio Regione Mercato Lavoro

ANDAMENTO OCCUPATI NELL'ARTIGIANATO

Anni	Autonomi	Dipendenti	Occupati Totale
2007	179.510	134.022	313.532
2008	181.099	133.243	314.342
2009	178.866	122.191	301.057
2010	176.994	119.563	296.557
2011	176.008	118.606	294.614

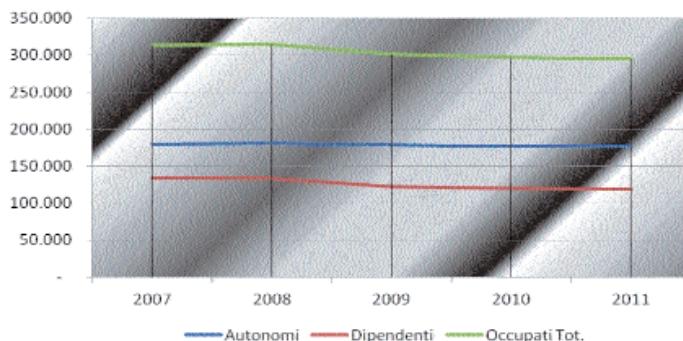
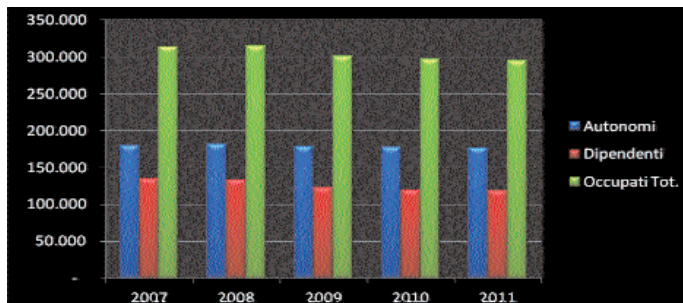

Elaborazione Ufficio Studi Confartigianato Imprese Piemonte su dati Osservatorio Regione Mercato Lavoro

CASSA INTEGRAZIONE IN DEROGA

Gli accordi tra Regione/INPS/Parti sociali hanno esteso la Cig in deroga a tutti i settori, compreso quello artigianale, allo scopo di ridurre gli effetti negativi che la crisi ha prodotto sul fronte occupazionale. Il 35,8% delle imprese che nell'anno 2012 hanno fruito della Cig in deroga appartiene al comparto artigianale. L'ultimo dato disponibile riportato in tabella evidenzia che; sul totale di 12.981 domande ben **7.467** provengono da imprese artigiane. I lavoratori complessivamente coinvolti sono stati 78.846 di cui **29.751** dipendenti di imprese artigiane, per complessive ore a preventivo **12.624.541** su un monte ore complessivo di 35.307.813.

DOMANDE E DIPENDENTI PER TIPOLOGIA AZIENDALE (CIG IN DEROGA AGGIORNAMENTO AL II° SEMESTRE 2012)

Tipologia aziendale	Domande	Lavoratori	Ore CIG a preventivo	% Ore
Artigiane	7.467	29.751	12.624.541	35,8
Altre non cassa integrabili	5.014	38.500	15.584.537	44,1
Aziende cassa integrabili	406	9.149	6.955.553	19,7
Datori di lav. non imprend.	94	1.446	143.182	0,4
TOTALE	12.981	78.846	35.307.813	100

dati ricavati dal Sistema Informativo dell'Artigianato Regione Piemonte ad inizio dicembre 2012



Elaborazione Ufficio Studi Confartigianato Imprese Piemonte su dati Osservatorio Regione Mercato Lavoro

APPRENDISTATO

Nella tabella 1 sono riportati i valori numerici degli apprendisti avviati al lavoro in Piemonte, riferiti a tutti i settori produttivi. Gli apprendisti nel 2005 ammontavano a **31.917** unità; nel 2006 salivano a **35.835**, per aumentare ancora nel 2007 a **39.870**, mentre nel 2008 diminuivano a **34.894**; nel 2009 scendevano ulteriormente a **24.026**; nel 2010 proseguivano la discesa attestandosi a **23.013**; mentre nel 2011 salivano leggermente toccando quota **23.403** ed infine nel primo semestre 2012 si posizionavano su **12.064**. Il numero degli apprendisti a livello regionale appartenenti al settore artigiano pesa per circa il 30% del totale.

Tabella 1 PROVINCIA

	ANNI							
	2005	2006	2007	2008	2009	2010	2011	2012*
Alessandria	2.985	3.498	3.789	3.241	2.318	2.048	2.019	1.038
Asti	1.608	1.753	2.112	1.743	1.215	1.274	1.169	632
Biella	1.075	1.136	1.122	987	616	554	501	249
Cuneo	5.960	6.683	7.276	6.267	4.730	4.794	4.516	2369
Novara	1.872	2.334	2.374	1.867	1.304	1.184	1.163	682
Torino	16.087	17.920	20.651	18.486	12.366	11.713	12.520	6344
VCO	1.204	1.247	1.279	1.050	770	820	829	412
Vercelli	1.126	1.264	1.267	1.253	707	626	686	338
TOTALE	31.917	35.835	39.870	34.894	24.026	23.013	23.403	12.064

* ultimo dato disponibile giugno 2012

Nella tabella 2 sono evidenziati i dati inerenti la suddivisione per sesso degli apprendisti con riferimento agli anni sopra richiamati.

Tabella 2

ANNO	M	F	TOT.
2005	17.589	14.328	31.917
2006	19.465	16.370	35.835
2007	22.277	17.593	39.870
2008	19.118	15.776	34.894
2009	12.543	11.483	24.026
2010	12.535	10.478	23.013
2011	12.903	10.500	23.403
2012*	6.432	5.632	12.064

* ultimo dato disponibile giugno 2012

Nella tabella 3 sono indicate le assunzioni di apprendisti suddivisi per macro area geografiche di provenienza.

Tabella 3 CITTADINANZA

	ANNI						
	2005	2006	2007	2008	2009	2010	2011*
Italia	28.506	32.068	33.064	28.848	19.695	18.728	19.175
Extra UE 27	3.411	3.767	6.806	6.046	2.200	2.219	4.228
UE 27 Europa Ovest	-	-	-	-	47	44	4.228
UE 27 Europa Est	-	-	-	-	2.084	2.022	4.228
TOTALE	31.917	35.835	39.870	34.894	24.026	23.013	23.403

* ultimo dato disponibile giugno 2012

Elaborazione Ufficio Studi Confartigianato Imprese Piemonte su dati Osservatorio Regionale Mercato del Lavoro

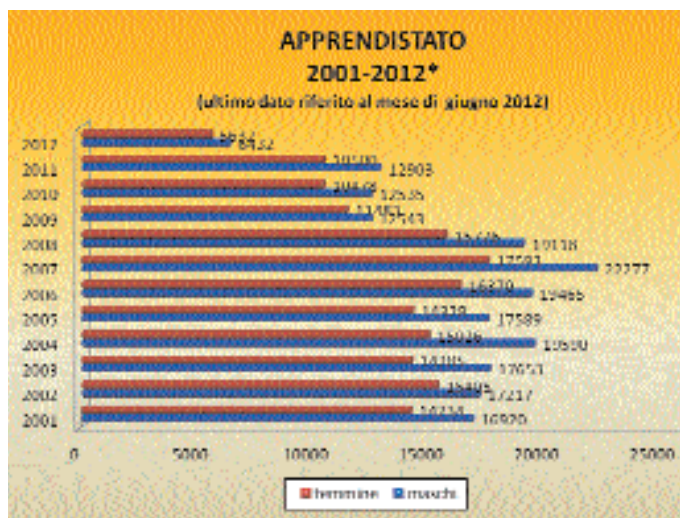

Elaborazione Ufficio Studi Confartigianato Imprese Piemonte su dati Osservatorio Regionale Mercato del Lavoro

riviste • deplianti • cataloghi
modulistica fiscale e commerciale
progettazioni grafiche
esecuzioni editoriali

arte della stampa

13894 GAGLIANICO (Biella)
Via C. Felice Trossi, 143
Tel. 015 25.44.181 • Fax 015 25.44.283
miglietti@arte-della-stampa.it - grafica@arte-della-stampa.it

s.a.s. di Renato Miglietti & C.

CONVENZIONE riservata alle Aziende Artigiane associate

Settori "Termoidraulica / Elettrico" ...Sconti importanti su prodotti di Qualità



Rammentiamo alle aziende associate dei settori "TERMOIDRAULICA - ELETTRICO" che CONFARTIGIANATO Biella ha sottoscritto, con "WURTH", un importante accordo

attraverso il quale viene offerta la possibilità di beneficiare di particolari agevolazioni d'acquisto, e relative consulenze professionali, a loro riservate.

"Tre distinti cataloghi", come di seguito indicato, sono a disposizione per essere ritirati presso la nostra sede centrale di Biella, in via Galimberti 22:

A - Catalogo "FOTOVOLTAICO" Wurth comprendente la gamma completa di materiali per il fissaggio di pannelli fotovoltaico importante scontistica del 40% per ogni articolo in esso indicato, riservata agli associati CONFARTIGIANATO.

B - Catalogo "LINEA VITA MASSIF" Wurth un nuovo sistema per la sicurezza dei lavoratori
Anche in questo caso il catalogo comprende una serie di prodotti necessari per garantire la massima sicurezza a coloro che dovranno effettuare lavori sulle coperture degli edifici. Come nel precedente punto "A", in allegato al catalogo un listino prezzi comprendente una importante scontistica diversificata a seconda dell'articolo in questione, esclusivamente riservata agli associati CONFARTIGIANATO.

Non ci stancheremo mai nel rammentare che la sicurezza degli operatori è obbligatoria e normata dal Decreto Legislativo n°. 81/2008 e successive modifiche ed integrazioni, dove l'Art. 122 definisce "...l'obbligo di adottare dispositivi e soluzioni volte ad evitare le cadute dall'alto..." come pure, successivamente l'Art. 115, comma 1: "...nei lavori in quota, qualora non siano state attuate misure di protezione collettiva ex Art. 111 comma 1, è necessario che i lavoratori utilizzino idonei sistemi di protezione composti da diversi elementi..."

C - Catalogo "MODYF" Abbigliamento professionale

Per il piacere di una serena consultazione attraverso decine di prodotti appositamente realizzati per il Suo massimo comfort nell'ambiente di lavoro.

Come beneficiare delle agevolazioni economiche proposte, se già associato Confartigianato

Per poter beneficiare delle agevolazioni che Le abbiamo proposto, se già associato CONFARTIGIANATO, Le basterà

recarsi presso il **punto vendita WURTH provinciale, ubicato a Gaglianico, via Cavour 59/A (Strada Trossi - vedi immagine)** esibendo la tessera di appartenenza a CONFARTIGIANATO Biella.

CONFARTIGIANATO

ASSOCIAZIONE ARTIGIANI E PICCOLE IMPRESE
DELLA PROVINCIA DI BIELLA



**in convenzione OFFRONO CON L'ADESIONE
ALLA CONFARTIGIANATO ANNO 2013**

Indennità di 25,82 euro per ogni giorno di ricovero in ospedale o casa di cura a seguito di INFORTUNIO SUL LAVORO ed EXTRA LAVORO più 25,82 euro per giorno di convalescenza post-ricovero per giorni pari al ricovero e comunque massimo 10 giorni.

€ 51.645,69 di capitale per invalidità permanente pari a oltre il 60% in seguito ad INFORTUNIO
2 polizze GRATUITE con l'adesione CONFARTIGIANATO.

Con l'adesione alla Associazione ogni azienda contribuisce a sostenere un grande SINDACATO di IMPRESA e beneficia di tante agevolazioni!



ANAP - CONFARTIGIANATO
ASSOCIAZIONE NAZIONALE ANZIANI PENSIONATI
GRUPPO PROVINCIALE DI BIELLA

E



I.N.A.P.A.
CONFARTIGIANATO

IL PATRONATO DI ASSISTENZA PREVIDENZIALE

A disposizione, gratuitamente, per tutti i cittadini nella presentazione e nell'istruttoria delle pratiche di:

- **Verifica posizione assicurativa**
- **Domanda di pensione** (Vecchiaia, anzianità, superstiti, invalidità, inabilità)
- **Ricostruzione pensioni**
- **Autorizzazioni assegni familiari**
- **Indennità di disoccupazione**
- **Indennità di maternità, ecc.**
- **Assistenza in caso di infortuni e malattie**
- **Invalidità civile, ecc.**

SONO PRESENTI NELLE SEDI CONFARTIGIANATO

- **BIELLA - Via Galimberti, 22 - Tel. 015.8551711**
(Da lunedì a Venerdì orario ufficio)
- **COSSATO - Via Mercato, 71/73 - Tel. 015.93008**
(Mercoledì dalle ore 9 alle ore 12)
- **CAVAGLIA' - Via Roma, 25 - Tel. 0161.966110**
(Mercoledì dalle ore 15 alle ore 18)
- **TRIVERO-PONZONE - Via Provinciale, 174/G - Tel. 015.7387599**
(Giovedì dalle ore 9.30 alle ore 12)

AGGIORNAMENTO CONVENZIONE

Servizio di smaltimento rifiuti speciali

Nuove vantaggiose opportunità per le imprese associate

Rammentiamo che **Confartigianato Biella** e **METALLURGICA BIELLESE** dal 2009 hanno in essere una "CONVENZIONE ESCLUSIVA" destinata ad offrire alle imprese associate, a condizioni economiche particolarmente vantaggiose, i servizi di raccolta, smaltimento e recupero dei rifiuti speciali pericolosi e non prodotti nella gestione della propria attività.

Nell'ottica di una continua ricerca di soluzioni privilegiate da proporre alle Imprese associate, soprattutto in questo delicato momento che sta attraversando il Paese, abbiamo rivisto, di recente, condizioni economiche e contenuti, come risulta dal seguente aggiornamento:

- rispetto alla precedente convenzione è stata allargata la tipologia di categorie che possono rientrare tra i soggetti destinatari, infatti il precedente accordo era principalmente destinato al settore dell'*autoriparazione*, della *metalmecanica*, dell'*impiantistica* e dell'*edilizia*, mentre oggi possiamo rivolgerci anche ad aziende del settore *tessile*, *legno*, *grafica* e anche alle *lavanderie*;
- sono rimasti pressochè *invariati i costi di smaltimento della precedente convenzione del 2009*;
- per i produttori di rifiuti di *batterie al piombo esauste* – CER 160601 – è stata convenuta una *valorizzazione del rifiuto con pagamento da parte di Metallurgica di € 0,40 per ogni kg.* di materiale consegnato;
- per i produttori di rifiuti di *olio esausto*, identificati con i CER 130205 – 130206 – 130113 – 120107 – 130110 – 130207 – 130208 – viene ovviamente mantenuta la condizione di *cessione gratuita* ma con l'opportunità che per le azien-



de che producono quantitativi superiori a 500 lt. sarà riconosciuto da Metallurgica un valore di € 30,00/tonn.;

- per quanto riguarda le *tipologie di rifiuti ferrosi e non ferrosi* la valutazione del materiale sarà effettuata in base alle quotazioni di mercato del momento;
- *il servizio di raccolta è destinato anche alle imprese produttrici di modeste quantità di rifiuti senza applicazione di costi minimi di fatturazione;*
- sono state inoltre concordate condizioni per la *fornitura di contenitori di materiali e le tariffe inerenti il trasporto;*
- vi segnaliamo infine che Metallurgica si occupa anche della attività di *autodemolizione*, della *demolizione di attrezzature e macchinari vari*, comprese le *apparecchiature elettroniche ed elettroniche*, del *servizio di bonifica e recupero serbatoi e bombole.*

"Metallurgica Biellese" è una Società che opera nel settore dal 1974, ed è in possesso di tutte le autorizzazioni previste dalla normativa vigente per lo svolgimento delle suddette attività. Nel 2005 ha conseguito la certificazione del proprio Sistema di Gestione della Qualità secondo le norme UNI EN ISO 9001:08 e del proprio Sistema di Gestione Ambientale secondo le norme UNI EN ISO 14001:04, inoltre, dal 2007 ha ottenuto l'Autorizzazione Integrata Ambientale ai sensi del D.L. n° 59 del 18/02/2005.

Informazioni o preventivi: Ufficio Ambiente - Sig.ra Patrizia – tel. 015/8551745.



CONFARTIGIANATO

Confartigianato

BIELLA

ASSOCIAZIONE ARTIGIANI
E PICCOLE IMPRESE
DELLA PROVINCIA DI BIELLA

eas

L'energia che ti serve.

È NATA UNA STELLA!

CONFARTIGIANATO, grazie alla sua partnership con EAS, diventa il nuovo punto di riferimento per aziende e privati per la fornitura di energia elettrica e gas naturale.

CONFARTIGIANATO

SEDE CENTRALE

Via Galimberti, 22

13900 BIELLA

Tel. 015 8551711

Fax 015 8551722

biella@biella.confartigianato.it



> Puntiamo al tuo risparmio <
con le nostre promozioni

Per maggiori informazioni vieni a trovarci presso
Il nuovo punto di accoglienza nella sede di
CONFARTIGIANATO a Biella

Orari: martedì pomeriggio dalle 15.00 alle 17.00
venerdì mattina dalle 10.00 alle 12.00

Numero Verde

800 92 66 87

da telefono fisso

Numero Nero

02 39 99 00 23

da telefono cellulare

SEDI PERIFERICHE: COSSATO • SERRAVALLE SESIA • CAVAGLIÀ • TRIVERO PONZONE • VALLE MOSSO

www.confartigianatobiella.it