

# ARTIGIANATO *oggi e domani*



## E PICCOLA IMPRESA

NOTIZIARIO MENSILE DI INFORMAZIONE, CULTURA E ATTUALITÀ  
ORGANO UFFICIALE DELLA ASSOCIAZIONE ARTIGIANI E PICCOLE IMPRESE DELLA PROVINCIA DI BIELLA

ADERENTE: CONFARTIGIANATO CONFEDERAZIONE GENERALE ITALIANA DELL'ARTIGIANATO - ROMA  
SPEDIZIONE IN ABBONAMENTO POSTALE -70% - FILIALE DI VERCELLI. AUTORIZZAZIONE TRIBUNALE DI BIELLA N. 271 DEL 24-04-81

**N. 1**  
GENNAIO 2014



R.E.T.E.  
IMPRESE ITALIA

**NOTIZIARIO DALL'ASSOCIAZIONE  
DEGLI ARTIGIANI E DELLE PICCOLE IMPRESE**

**[www.confartigianatobiella.it](http://www.confartigianatobiella.it)**

**CONFARTIGIANATO**  
*Confartigianato*  
ASSOCIAZIONE ARTIGIANI  
E PICCOLE IMPRESE  
DELLA PROVINCIA DI BIELLA

VIA GALIMBERTI, 22 - 13900 Biella  
Tel. 015 8551711 - Fax 015 8551722

[biella@biella.confartigianato.it](mailto:biella@biella.confartigianato.it) - [confartigianatobiella.it](http://confartigianatobiella.it)

**IL CERCARTIGIANO**  
DI QUALITÀ

*Il portale delle imprese artigiane*

**[www.ilcercartigianodiqualitya.it](http://www.ilcercartigianodiqualitya.it)**

# PASSA ORA ALLA DIGITAL ECONOMY

E-COMMERCE  
MOBILE PAYMENT  
MULTICURRENCY



**RICHIEDI**  
UN APPUNTAMENTO

Servizio di Consulenza **GRATUITO**

Contatta un nostro consulente al

**338.6274681**

Lun-Ven dalle 9.00 alle 18.30



**BANCA SELLA**

**SELLA**  
**ECONOMIA**  
**DIGITALE**

**"COSTITUITA IL 14 DICEMBRE 1945"**

Sede centrale: **BIELLA Via Galimberti, 22**



Sedi zonali:

- COSSATO • CAVAGLIÀ • SERRAVALLE SESIA
- TRIVERO PONZONE • VALLEMOSSO

**Sostieni l'artigianato  
con l'associazionismo!**

**Ogni adesione all'associazione  
è forza per la categoria!**

viene inviato gratuitamente a tutte le ditte artigiane associate e ad enti vari

Notiziario mensile di informazione, cultura e attualità.  
Organo ufficiale dell'Associazione Artigiani e Piccole Imprese della Provincia di Biella.  
Aderente: CONFARTIGIANATO  
Confederazione Generale Italiana dell'Artigianato.

**SEDE LEGALE, DIREZIONE, REDAZIONE**

**E AMMINISTRAZIONE:** 13900 Biella - Via Galimberti, 22  
Tel. 015.85.51.711 (5 linee int. ric. aut.) - Fax 015.85.51.722

**DIRETTORE RESPONSABILE:** Massimo Foscale

**REDAZIONE:** Massimo Foscale - Franco Volpe  
Luigino Bonino - Pier Giorgio Bocci  
Paolo Gelone - Mara Gaibotti Paola Pioppo  
Paola Maffei - Adriano Cassè

**PREPARAZIONE GRAFICA FOTOCOMPOSIZIONE**

**E STAMPA:** Arte della Stampa - 13894 Gaglianico  
Via C. Felice Trossi, 143 - Tel. 015.25.44.181 - Fax 015.25.44.283

**PUBBLICITÀ:** Arte della Stampa - 13894 Gaglianico  
Via C. Felice Trossi, 143 - Tel. 015.25.44.181 - Fax 015.25.44.283

**FOTOGRAFIE:** Foto Studio Sergio Fighera - Biella

Autorizzazione del tribunale di Biella n. 271 del 24 aprile 1981  
Spedizione in abbonamento postale - 70% - Filiale di Vercelli

## Sommario

- 4 - 18 febbraio a Roma mobilitazione delle imprese
- 6 - Progetto Abitare in Valle Elvo
- 7 - Rc Auto: mobilitazione categoria
- 8 - Rete Imprese Italia-Piemonte: appello per superare la crisi
- 9 - Rotary Club Vallemosso: 15mila euro per le imprese under 40
- 10 - Scuola di Sartoria
- 11 - Bollette elettriche troppo care
  - Affitto poltrona: nuovo modello di gestione aziendale
- 12 - Il Cercartigiano di Qualità
- 13 - Rincarò pedaggi autostradali
  - Rinviati versamenti premi Inail
- 14 - Credito: rapporto di Confartigianato
- 15 - Firmato il contratto lavoro edilizia artigianato
  - Progetto "Mestieri Lavoro": avviso per aziende
- 17 - Confartigianato Biella è: sportello "UNI" provinciale
- 19 - Scadenze Febbraio 2014

### INTERNET

**Sede di Biella:** [www.confartigianatobiella.it](http://www.confartigianatobiella.it) - **Sede Piemontese:** [www.confartigianato.piemonte.it](http://www.confartigianato.piemonte.it)  
**Sede Nazionale:** [www.confartigianato.it](http://www.confartigianato.it) - **E-mail:** [biella@biella.confartigianato.it](mailto:biella@biella.confartigianato.it)

**LEGGE 196/2003: TUTELA DATI PERSONALI** - La informiamo che ai sensi della legge 196/2003 - recante disposizioni per la protezione dei dati personali il suo nominativo e il relativo indirizzo costituiscono oggetto di trattamento finalizzato al recapito del periodico mensile "Artigianato Oggi e Domani". Il trattamento è effettuato mediante operazioni manuali e automatizzate. Avvalendosi del diritto di della stessa legge, potrà, in qualsiasi momento, opporsi all'utilizzo dei Suoi dati, richiederne la modifica o la cancellazione attraverso semplice comunicazione postale o invio di fax Confartigianato - Associazione Artigiani e piccole imprese della Provincia di Biella - Tel. 015 - 85.51.711. La informiamo che il titolare del trattamento è Confartigianato - Associazione Artigiani e piccole imprese della Provincia di Biella con sede in: 13900 Biella - Via Galimberti, 22.



R.E.TE.  
IMPRESE ITALIA

## Rete Imprese Italia: “Senza impresa non c’è Italia. Riprendiamoci il futuro”.

### Il 18 febbraio a Roma mobilitazione generale delle imprese

“Rete Imprese Italia lancia una grande mobilitazione nel Paese, per chiedere con forza a Governo e Parlamento una svolta urgente di politica economica. La crisi, la crescita allarmante della disoccupazione e una pressione fiscale, locale e nazionale, che anche nel 2014 rimarrà a livelli intollerabili, rischiano di prolungare i loro effetti sulle imprese, già stremate da forti difficoltà, e provocare un ulteriore impoverimento delle famiglie.” Lo annuncia il presidente portavoce di turno di Rete Imprese Italia, Marco Venturi.

Il tempo delle attese è finito. Rete Imprese Italia ha scelto di convocare per il 18 febbraio una grande manifestazione a Roma per chiedere un deciso cambio di rotta. Il mondo dell’impresa diffusa, dell’artigianato e del terziario di mercato rappresenta il tessuto

produttivo dell’Italia. Dal futuro di questo sistema di imprese dipende il futuro del Paese. Per questo, le imprese vogliono esprimere il profondo disagio per le condizioni di pesante incertezza in cui sono costrette ad operare ma anche avanzare concrete proposte di rapida attuazione che possano evitare il declino economico e ripristinare un clima più positivo e di maggior fiducia nel futuro. “Senza l’impresa non c’è Italia. Riprendiamoci il futuro” è lo slogan della manifestazione che vedrà giungere a Roma da ogni parte d’Italia le molte rappresentanze di imprenditori di Casartigiani, Cna, Confartigianato, Confcommercio, Confesercenti. Nell’occasione sarà presentato un manifesto con le proposte e le richieste di Rete Imprese Italia per un reale cambiamento economico e sociale.

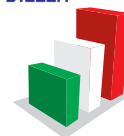

**Senza  
impresa  
non c'è  
Italia**

**Riprendiamoci  
il futuro**

## **MOBILITAZIONE GENERALE DELLE IMPRESE**

### **il 18 febbraio a Roma**

**INSIEME A TE CI SONO 4 MILIONI DI IMPRESE,  
IL TESSUTO PRODUTTIVO DEL PAESE.  
IMPRESE CHE ORA SONO STREIMATE...**

#### **DICIAMO BASTA**

- A UN FISCO CHE SCHIACCIA IMPRESE E FAMIGLIE E SOTTRAE RISORSE ALLO SVILUPPO
- AL CALVARIO BUROCRATICO
- AD UNA TASSAZIONE LOCALE IRRESPONSABILE

#### **VOGLIAMO**

- CHE SI TOLGANO VINCOLI E COSTI CHE PESANO SUL LAVORO PER POTER ASSUMERE I GIOVANI
- CHE LE BANCHE RICOMINCINO A INVESTIRE SULL'ECONOMIA REALE
- CHE LO STATO SALDI I SUOI DEBITI CON LE IMPRESE

#### **VOGLIAMO**

**INTERVENTI DI FORTE IMPULSO ALLA RIPRESA ECONOMICA,  
MISURE URGENTI PER CONSENTIRE ALLE IMPRESE DI RESISTERE ALLE  
DIFFICOLTÀ E TORNARE RAPIDAMENTE ALLO SVILUPPO**

**CHIEDIAMO AL GOVERNO ED ALLA POLITICA  
FATTI CONCRETI. SUBITO.**



# Progetto Abitare in Valle Elvo Confartigianato Biella aderisce sostenendo l'iniziativa

Di Cristiano Gatti Presidente Confartigianato Biella



Nuove opportunità abitative per i giovani, l'iniziativa promossa da "ELF" il Gruppo Giovani della Valle Elvo, è stata realizzata nell'ambito del progetto europeo "EURUFU" European Rural Futures e finanziata dal Programma Europa Centrale.

Molto importante l'adesione della Fondazione "Casa Allegra" nata dalla famiglia di Mike Bongiorno che ha già garantito il proprio patrocinio per il progetto in questione.

Gli scopi istituzionali e sociali di "Casa Allegra" si spiano completamente con gli obiettivi di "Abitare in Valle Elvo" che ricordiamo sono la volontà di contribuire per

un mondo migliore per le future generazioni attraverso progetti come quello in questione.

Convinti che la casa sia un bene ed un valore da tutelare e difendere, il Gruppo Giovani Elf vuole appoggiare sia le persone che già vivono in questa zona del biellese, sia chi vorrà trasferirsi nella vallata dell'Elvo.

Confartigianato Biella ha messo a disposizione dei giovani che vogliono specializzarsi nel settore dell'artigianato e, in modo particolare per l'insediamento nella valle dell'Elvo, un punto d'ascolto e di tutoraggio per l'accompagnamento in attività artigiane in settori e specializzazioni diverse, attraverso il contributo e l'esperienza di Maestri artigiani nei settori dell'edilizia, della falegnameria, ecc.

Gli scopi istituzionali e sociali di "Casa Allegra" si spiano completamente con gli obiettivi di "Abitare in Valle Elvo" che ricordiamo sono la volontà di contribuire per

## Convenzione COPRES-CONFARTIGIANATO a favore degli associati per pubblicità stradale e servizi connessi

Siglata nei giorni scorsi prevede servizi a tariffe agevolate molto interessanti



**EBAP**  
BACINO DI BIELLA

**ENTE**  
**BILATERALE**  
**ARTIGIANATO**  
**PIEMONTESE**

**BIELLA**  
Via Galimberti, 22  
Tel. 015.8551711  
Fax 015.8551722

*Sede in Associazione*

## SERVIZIO LEGALE DELL'ASSOCIAZIONE

LUNEDÌ DALLE ORE 16.00 ALLE ORE 17.00

Consulenza notarile, eredità in genere, testamenti, dichiarazioni di successione, ricorsi contro gli accertamenti dell'imposta sulle successioni o donazioni, comunioni ereditarie e divisioni fra eredi, eredità spettanti in tutto o in parte a minori di età, compravendita e donazioni a minori, operazioni patrimoniali in genere riguardanti i minori, redazione e richiesta delle necessarie autorizzazioni giudiziali; contatti e preliminari di compravendita e donazioni di immobili con relative imposte (registro INVIM, ecc.) e ricorsi contro gli accertamenti di valore, divisioni, permuta, usufrutto, usucapioni; comunione legale dei beni tra coniugi, separazioni dei beni, impresa familiare, interdizioni, tutela; società di persone, società di capitale, cooperative, associazioni in partecipazione; questioni e vertenze a mutui, ipoteche, pignoramenti immobiliari, trascrizioni, pratiche catastali.



MARTEDÌ DALLE ORE 15.00 ALLE ORE 16.00

Diritto penale - infortunistica - invalidità civile, da lavoro dipendente, diritti di accompagnamento, vertenze di lavoro dipendente, pensionistica in genere e diritto previdenziale.

GIOVEDÌ DALLE ORE 16.00 ALLE ORE 17.00

Recupero crediti - pignoramenti mobiliari, contestazioni negli appalti e servizi e vertenze commerciali in genere, locazioni immobiliari, cause relative e molestie possessorie o rivendicazioni petitorie per diritti di passaggio o servitù, per questioni di diritto di famiglia, separazioni, divorzi, disconoscimenti di paternità, sinistri stradali in genere e assicurazioni.

**INFORMAZIONI GRATUITE PER GLI ASSOCIATI - SERVIZIO SU APPUNTAMENTO TELEFONICO**

**Assistenza erogata a mezzo di professionisti**

# CONFARTIGIANATO CARROZZIERI

## Rc Auto: continua la mobilitazione della categoria a livello nazionale

Di Massimo Foscale - Direttore Confartigianato Biella



La mobilitazione nazionale della categoria artigiana dei carrozzieri continua con estrema determinazione, in quanto è opportuno ricordare che "Sono a rischio la libertà di scelta dei cittadini e la sopravvivenza di 17.000 imprese di carrozzeria".

Questo è l'allarme lanciato da Confartigianato che, rammentiamo, riguarda due ipotesi di provvedimenti all'esame del Governo e del Parlamento ed inerenti la riforma della disciplina Rc Auto.

Il primo riguarda il pacchetto di norme nel settore assicurativo, il secondo si riferisce ad una risoluzione in

discussione presso la Commissione Finanze della Camera. In entrambi, si renderebbe di fatto obbligatorio il risarcimento 'in forma specifica', vale a dire far riparare il veicolo incidentato esclusivamente dalle officine di carrozzeria convenzionate con l'assicurazione.

Dopo numerose iniziative di carattere pubblico e di sensibilizzazione per la tutela del settore della libertà di scelta dei cittadini, informiamo che dopo incontri avvenuti anche in ambito regionale per il Piemonte, l'Assessore Regionale Agostino Ghiglia, ha scritto al Ministro dello Sviluppo Economico Flavio Zanonato per evidenziare la necessità di rivedere immediatamente, in fase di conversione, l'Art. 8 del D.L. n°. 145/13, il cosiddetto "Destinazione Italia". "A dar ragione alle istanze dei carrozzieri - afferma Massimo Foscale Direttore Confartigianato Biella - è anche il decreto legge 'Crescitalia' varato il 24 gennaio 2012, dal quale è stata eliminata proprio una norma che avrebbe limitato la libertà dei cittadini e altera la concorrenza nel mercato delle riparazioni di auto".



## COMUNICARE CON L'ASSOCIAZIONE

### SEGRETERIA GENERALE

**Segreteria sindacale e categorie**  
015 8551 711 - 015 8551 710

**Ufficio amministrazione interna** 015 8551 737

**Caaf 730 modello fiscale** 015 8551 749

**Patronato inapa** 015 8551 733

**Anap associazione pensionati** 015 8551 733

**Confartigianato fidi Piemonte** 015 8551 742

**Area formazione** 015 8551 772

**Area servizi del lavoro assistenza contrattuale**

015 8551 732 • **Elaborazioni** 015 8551 726 - 015 8551 735 -  
015 8551 720 • **Sportello avviamento lavoro** 015 8551 718

### AREA SERVIZI FISCALI TRIBUTARI

**Contabilità semplificata sportelli**  
015 8551 724 - 015 8551 738

**Contabilità semplificata elaborazione**  
015 8551 708 - 015 8551 709

**Contabilità ordinaria**  
015 8551 716 - 015 8551 730 - 015 8551 727

**Assistenza tributaria e contenzioso**  
015 8551 739 - 015 8551 729 - 015 8551 755

**Informazioni generali e nuove imprese**  
015 8551 739 - 015 8551 729 - 015 8551 755

**Area ambiente e sicurezza del lavoro**  
015 8551 743 - 015 8551 745

## TG@Confartigianato: il TG on line settimanale

Ogni lunedì è possibile seguire il notiziario televisivo settimanale di Confartigianato collegandosi alla home page del sito [www.confartigianato.it](http://www.confartigianato.it).

# Innanzitutto il Piemonte! Appello per superare la situazione di crisi politica ed istituzionale

È una prospettiva tutt'altro che rassicurante quella che attende le imprese piemontesi alla luce delle più recenti previsioni macroeconomiche fornite dai principali enti di ricerca nazionali. A farne le spese saranno, ancora una volta, le imprese di piccole e piccolissime dimensioni (oltre il 95% del totale), quelle rivolte in via prioritaria, se non esclusiva, al mercato interno, destinate più delle altre a subire gli effetti delle performance più negative che l'economia piemontese sconta sia rispetto alla media nazionale sia rispetto alla media delle regioni di riferimento.

Si tratta comunque di previsioni che, qualora confermate, risulterebbero purtroppo in linea con l'andamento dell'economia regionale degli anni passati, per effetto del quale si è prodotta una preoccupante contrazione numerica del sistema imprenditoriale: -6.285 imprese nel 2012, -4.641 nei primi nove mesi del 2013.

Rete Imprese Italia-Piemonte è convinta che, a fronte di un contesto che, almeno nel breve periodo, non consente di parlare di uscita dalla recessione, tutti gli attori istituzionali, politici, sociali ed economici della nostra regione sono chiamati da un supplemento di responsabilità. È dunque sempre più urgente abbandonare ogni forma di personalismo e rinunciare a piccole e grandi rivalse, per puntare insieme ad invertire una deriva che, a questo punto, rischia di proseguire ancora a lungo distruggendo ricchezza, benessere e posti di lavoro.

Pertanto Rete Imprese Italia-Piemonte:

**1) sollecita** a scongiurare che si protragga una situazione di stallo e di immobilismo che si andrebbe a saldare ad una, oramai più che possibile, campagna elettorale per le elezioni anticipate;

**2) chiede** all'attuale Giunta e Consiglio regionale tutto (maggioranza e minoranza) di procedere speditamente all'approvazione definitiva in aula del Bilancio 2014 e dei provvedimenti relativi all'utilizzo dei Fondi europei per il periodo 2014-2020 (circa 3,6 miliardi di euro) attraverso una veloce e operativa concertazione con le parti sociali. Si auspica inoltre di poter portare ad approvazione altri provvedimenti in itinere che sono importanti per il sistema della piccola impresa, tenuto conto tra l'altro dell'importante scadenza dell'Expo 2015;

**3) sollecita** le forze politiche, a partire da quelle che hanno l'attuale compito del governo regionale, a trovare soluzioni celeri e responsabili per fare chiarezza e per dare al Piemonte un governo in grado di assumere, nella pienezza dei propri poteri, quelle decisioni necessarie affinché il nostro territorio possa cogliere le opportunità di ripresa che nel corso di questo anno sono annunciate.



**ANAP - CONFARTIGIANATO**  
ASSOCIAZIONE NAZIONALE ANZIANI PENSIONATI  
GRUPPO PROVINCIALE DI BIELLA

E



**I.N.A.P.A.**  
**CONFARTIGIANATO**

## IL PATRONATO DI ASSISTENZA PREVIDENZIALE

*A disposizione, gratuitamente, per tutti i cittadini nella presentazione  
e nell'istruttoria delle pratiche di:*

- **Verifica posizione assicurativa**
- **Domanda di pensione**  
(Vecchiaia, anzianità, superstiti, invalidità, inabilità)
- **Ricostruzione pensioni**
- **Autorizzazioni assegni familiari**
- **Indennità di disoccupazione**
- **Indennità di maternità, ecc.**
- **Assistenza in caso di infortuni e malattie**
- **Invalità civile, ecc.**

### SONO PRESENTI NELLE SEDI CONFARTIGIANATO

- **BIELLA - Via Galimberti, 22 - Tel. 015.8551711**  
(Da lunedì a Venerdì orario ufficio)
- **COSSATO - Via Mercato, 71/73 - Tel. 015.93008**  
(Mercoledì dalle ore 9 alle ore 12)
- **CAVAGLIA' - Via Roma, 25 - Tel. 0161.966110**  
(Mercoledì dalle ore 15 alle ore 18)
- **TRIVERO-PONZONE - Via Provinciale, 174/G - Tel. 015.7387599**  
(Giovedì dalle ore 9.30 alle ore 12)

**TRASPORTO MERCI CONTO TERZI - DOMANDA RIMBORSO ACCISE**  
(scadenze annuali 30 aprile - 31 luglio - 31 ottobre - 31 gennaio)



## ROTARY CLUB VALLE MOSSO

### In Palio un prestito d'onore per nuove imprese A disposizione 15mila euro per gli under 40



Per battere la crisi ecco 15 mila euro per le imprese under 40. Un concorso indetto dal Rotary Vallemosso che scade il 30 aprile.

Il Rotary Club Valle Mosso, nello spirito di servizio che contraddistingue il Rotary International, ha ritenuto di dover favorire iniziative per la creazione di nuove attività d'impresa nell'attuale territorio della Provincia di Biella, sia mediante apporto economico, accordando un prestito d'onore, che mediante attività consulenziale gratuita dei propri soci. Il Club, per tutto il tempo di durata del prestito, offrirà al vincitore del bando, con i propri soci, imprenditori e professionisti, servizi di sostegno e tutoraggio nelle fasi di presentazione della domanda di partecipazione, di erogazione del finanziamento, di avvio dell'iniziativa e di rendicontazione annuale dell'attività.

## CONVENZIONE riservata alle Aziende Artigiane associate

### Settori "Termoidraulica / Elettrico" ...Sconti importanti su prodotti di Qualità



Rammentiamo alle aziende associate dei settori "TERMOIDRAULICA - ELETTRICO" che CONFARTIGIANATO Biella ha sottoscritto, con "WURTH", un importante accordo attraverso il quale viene offerta la possibilità di beneficiare di particolari agevolazioni d'acquisto, e relative consulenze professionali, a loro riservate.

"Tre distinti cataloghi", come di seguito indicato, sono a disposizione per essere ritirati presso la nostra sede centrale di Biella, in via Galimberti 22:

**A - Catalogo "FOTOVOLTAICO" Wurth comprende la gamma completa di materiali per il fissaggio di pannelli fotovoltaico importante scontistica del 40% per ogni articolo in esso indicato, riservata agli associati CONFARTIGIANATO,**

**B - Catalogo "LINEA VITA MASSIF" Wurth un nuovo sistema per la sicurezza dei lavoratori** Anche in questo caso il catalogo comprende una serie di prodotti necessari per garantire la massima sicurezza a coloro che dovranno effettuare lavori sulle coperture degli edifici. Come nel precedente punto "A", in allegato al catalogo un listino prezzi comprendente una importante scontistica diversificata a seconda dell'articolo in questione, esclusivamente riservata agli associati CONFARTIGIANATO.

Non ci stancheremo mai nel rammentare che la sicurezza degli operatori è obbligatoria e normata dal Decreto Legislativo n°. 81/2008 e successive modifiche ed integrazioni, dove l'Art. 122 definisce "...l'obbligo di adottare dispositivi e soluzioni volte ad evitare le cadute dall'alto..." come pure, successivamente l'Art. 115, comma 1: "...nei lavori in quota, qualora non siano state attuate misure di protezione collettiva ex Art. 111 comma 1, è necessario che i lavoratori utilizzino idonei sistemi di protezione composti da diversi elementi..."

**C - Catalogo "MODYF" Abbigliamento professionale** Per il piacere di una serena consultazione attraverso

decine di prodotti appositamente realizzati per il Suo massimo comfort nell'ambiente di lavoro.

**Come beneficiare delle agevolazioni economiche proposte, se già associato Confartigianato**

Per poter beneficiare delle agevolazioni che Le abbiamo proposto, se già associato CONFARTIGIANATO, Le basterà recarsi presso il **punto vendita WURTH provinciale, ubicato a Gaglianico, via Cavour 59/A (Strada Trossi - vedi immagine)** esibendo la tessera di appartenenza a CONFARTIGIANATO Biella.

### ISTAT variazione annuale 2013

**APRILE +1,1% • MAGGIO +1,2%**  
**GIUGNO +1,2% • LUGLIO +1,2%**  
**AGOSTO +1,1% • SETTEMBRE +0,8%**  
**OTTOBRE +0,7% • NOVEMBRE +0,6%**  
**DICEMBRE +0,6%**

### CAAF Confartigianato Pensionati e Dipendenti - SPORTELLO PROVINCIALE

Presso l'Associazione è in funzione il centro di assistenza fiscale per pensionati e dipendenti

### MODELLO 730

- Il CAAF Confartigianato Pensionati e Dipendenti fornisce l'assistenza fiscale per gli adempimenti relativi alle denunce dei redditi modello 730 consentendo un rapido recupero dei crediti nei confronti dell'Amministrazione finanziaria.
- Il CAAF Confartigianato Pensionati e Dipendenti è in grado di risolvere i problemi fiscali dei contribuenti evitando intralci burocratici.

# Progetto "Scuola di Sartoria" di Confartigianato Biella

Di Cristiano Gatti Presidente Confartigianato Biella



## Mission

Lo scopo dell'iniziativa è quello di trasformare giovani e meno giovani in sarti finiti la cui professionalità, capacità e abilità permetta loro di diventare degli attori per le realtà produttive del settore dell'artigianato-moda. Per poter partecipare i candidati dovranno possedere una forte motivazione e predisposizione verso la professione proposta, tenendo ben presente che il periodo formativo prevede un excursus di tre anni a tempo pieno e che occorrerà partecipare a tutti gli step formativi programmati.

**Il sarto** è un mestiere della tradizione in cui non si può improvvisare! La professionalità, l'abilità e la qualità si ottengono con anni di apprendimento e di esperienza, indispensabile quindi tanta pratica sul campo per poter imparare i canoni indispensabili per portare a compimento questo straordinario e creativo mestiere artigiano. Da qui la necessità di abbinare, affiancando momenti di teoria, ad altri, e sono molti, di assoluta pratica in un contesto aziendale permettendo ai partecipanti, così facendo, di entrare realmente nella bottega artigiana del sarto.

## La figura professionale:

Il Sarto racchiude le competenze professionali di diverse figure: dal modellista in senso stretto al coordinatore di prototipi fino ad arrivare, specialmente nelle piccole aziende,

ad avere il controllo totale sulla produzione aziendale. Per questo, soprattutto in ambito di piccole dimensioni, è una figura insostituibile nel campo dell'abbigliamento, perché è colui che definisce il livello di qualità al capo, lo costruisce, ne decide la finitura, soprattutto a livello manuale, grazie alla completezza delle nozioni tecniche e teoriche di cui dispone, che vanno dalla storia del costume, alla merceologia, alle tecniche di produzione, al disegno, e così via.

## Sbocchiprofessionali:

Laboratori sartoriali, reparti modellistici, libera professione sartoriale.

## Docenze:

La docenza sarà affidata a professionisti del settore che daranno un forte taglio pratico al corso, senza tralasciare gli aspetti teorici più importanti legati alla conoscenza merceologia dei tessuti, al figurino ed alla progettazione e confezione di capi. Confartigianato Biella sta definendo importanti contatti destinati a poter concretizzare a breve tale percorso che richiede, chiaramente, significative risorse economiche di start up e di mantenimento, risorse che Confartigianato non vorrà far gravare, se non minimamente, sui futuri partecipanti.

- ◇ **Sicurezza lavoro – Valutazione dei rischi per tutte le aziende anche sotto a 10 dipendenti e/o soci lavoratori – il termine si ricorda è scaduto il 31 maggio 2013 – Info in associazione**
- ◇ **Locazioni di immobili – Divieto di pagare gli affitti in contanti in immobili abitativi dal 1° gennaio**
- ◇ **Rivalutazione dei beni di impresa in bilancio al 31 dicembre 2012**
- ◇ **Edilizia – Deroga all'uso del cronotachigrafo per gli autocarri approvata dal parlamento europeo**
- ◇ **Incentivi alle imprese – Pubblicata la nuova legge Sabatini – applicabile alle piccole e medie imprese nel caso di investimenti (macchinari, impianti ecc). Attesi provvedimenti di attuazione**

## CONFARTIGIANATO

ASSOCIAZIONE ARTIGIANI E PICCOLE IMPRESE  
DELLA PROVINCIA DI BIELLA



e Assitalia

**in convenzione OFFRONO CON L'ADESIONE  
ALLA CONFARTIGIANATO ANNO 2014**

**Indennità di 25,82 euro** per ogni giorno di ricovero in ospedale o casa di cura a seguito di INFORTUNIO SUL LAVORO ed EXTRA LAVORO più 25,82 euro per giorno di convalescenza post-ricovero per giorni pari al ricovero e comunque massimo 10 giorni.

**€ 51.645,69 di capitale** per invalidità permanente pari a oltre il 60% in seguito ad INFORTUNIO

**2 polizze GRATUITE con l'adesione CONFARTIGIANATO.**

Con l'adesione alla Associazione ogni azienda contribuisce a sostenere un grande SINDACATO di IMPRESE e beneficia di tante agevolazioni!

## SICUREZZA DEL LAVORO

Bando INAIL ISI 2013 sulle azioni promozionali in materia di sicurezza, ovvero riduzione dei rischi, sostituzione attrezzature di lavoro, ecc.

## Convenzione tra SIAE (esecuzione musicali) e Confartigianato: vantaggi per i nostri Associati

Rinnovata anche quest'anno. Riguarda le tariffe SIAE per musica d'ambiente, intrattenimenti danzanti e concertini. La convenzione, come è noto, è rinnovata da anni ed apprezzata dalle aziende associate interessate per i vantaggi economici offerti.

## “Le bollette elettriche delle piccole imprese non siano bancomat. Nel 2014 ‘prelevati’ in Italia 2,1 miliardi in più per finanziare gli oneri generali di sistema”



Per le bollette elettriche delle piccole imprese e delle famiglie italiane il 2014 si apre con un conto salatissimo, pari a 2 miliardi 137 milioni di euro in più rispetto al 2013. A tanto ammonta l'aumento degli oneri generali di sistema che andranno a pesare sul costo finale dell'energia. Una cifra - segnala Massimo Foscale di Confartigianato sulla base della delibera 641/2013 dell'Autorità per l'energia elettrica e il gas sull'aggiornamento degli oneri - che deriva da una serie di misure come le agevolazioni per le grandi imprese energivore, che valgono 1,2 miliardi e che finiscono per essere finanziate dalle piccole imprese e dalle famiglie. Le piccole imprese in bassa tensione con potenza impegnata superiore ad 1,5 Kw subiranno nel primo trimestre 2014, un aumento com-

pletivo degli oneri pari al 7 per cento, il cui costo passa da 63,66 euro/MWh a 68,36 euro/MWh.

A gonfiare le bollette elettriche di famiglie e piccole imprese saranno anche i 300 milioni per finanziare la sospensione dell'IMU e, salvo ripensamenti, i 60 milioni l'anno necessari per finanziare una centrale a carbone prevista nel Decreto legge 'Destinazione Italia' e che, secondo la stessa Autorità per l'energia, non rientra nelle esigenze del sistema elettrico nazionale.

“Una situazione insostenibile per artigiani e piccoli imprenditori - afferma il Direttore di Confartigianato Massimo Foscale - che deriva da disposizioni, come le agevolazioni per le imprese energivore, assunte dal Governo Monti e confermate dall'attuale Esecutivo. Anche il Decreto Legge 'Destinazione Italia' contiene misure dall'effetto incerto e inadeguate ad abbassare i costi dell'energia per le piccole imprese. Tutto ciò nonostante le nostre ripetute sollecitazioni a non utilizzare le bollette elettriche delle Pmi come bancomat per finanziare misure economiche con risorse che invece vanno cercate altrove e con criteri di maggiore trasparenza ed equità”.

“Non c'è tempo da perdere. Chiediamo - aggiunge il Direttore di Confartigianato Biella associazione artigiani e piccole imprese - un intervento immediato per spostare sulla fiscalità generale e redistribuire in modo più equo il peso degli oneri che oggi gravano sulla bolletta elettrica delle piccole imprese, portando il costo dell'energia ben al di sopra della media Ue”.

## Con l'“affitto poltrona” nasce un nuovo modello di gestione aziendale

Si chiama “affitto di poltrona o di cabina” ed è una forma di contratto in base al quale un titolare di salone di acconciatura o di centro estetico concede in uso una parte dell'immobile nel quale viene esercitata la propria attività imprenditoriale, con le eventuali attrezzature pertinenti, ad un altro soggetto che, in veste di imprenditore in possesso dei requisiti professionali richiesti dalla legge, esercita la propria attività di impresa nei locali concessi in affitto. Una novità che deriva direttamente dal più recente contratto collettivo del settore.



**TRASPORTO MERCI:  
PUBBLICATO IL CALENDARIO DIVIETI DI CIRCOLAZIONE 2014**

Il testo integrale su [www.confartigianatobiella.it](http://www.confartigianatobiella.it)



# CERCARTIGIANO® DI QUALITÀ

E... ALTRO DI BIELLA E PROVINCIA

## TERZA EDIZIONE 2013-2014



**Mario Errica**  
Coordinatore Responsabile  
de "Il Cercartigiano di Qualità"

Dopo l'indiscusso successo ottenuto e ratificato dal grande consenso espresso dalla popolazione biellese per la prima edizione 2010 de "il Cercartigiano di Qualità", replicato con la seconda 2012 contraddistinta e integrata dalla versione on line visibile e consultabile all'indirizzo [www.ilcercartigianodiquality.it](http://www.ilcercartigianodiquality.it), Confartigianato Biella ha il piacere di presentare il progetto editoriale della nuova e ancora più completa edizione 2013-2014.

Questo terzo appuntamento editoriale pur conservando l'attuale formato (21x15) dell'edizione cartacea, sarà caratterizzato da alcuni interventi migliorativi alcuni dei quali hanno tenuto conto delle indicazioni fornite dagli inserzionisti stessi.

La guida sarà stampata in una tiratura di 100.000 copie e come per le precedenti edizioni, verrà consegnata tramite Poste Italiane presso tutte le abitazioni delle famiglie biellesi, presso le sedi delle attività commerciali e presso tutti gli studi di professionisti (architetti, ingegneri, geometri, avvocati, medici, amministratori di condomini ecc. ecc.)

Questo nuovo appuntamento editoriale permette l'immediato inserimento dei dati aziendali su [www.ilcercartigianodiquality.it](http://www.ilcercartigianodiquality.it) portale internet, interamente dedicato all'alta qualità ed all'eccellenza artigiana che garantisce da subito alta visibilità alle aziende presenti.

Inoltre la guida cartacea avrà validità biennale, con costi ridotti rispetto alle precedenti edizioni pur mantenendo inalterate le caratteristiche attuali proprio per poter soddisfare le richieste in tal senso pervenute in redazione.

Confartigianato Biella da sempre sensibile nei confronti delle esigenze delle imprese artigiane, partecipa direttamente al progetto, garantendo in tal modo a tutte le aziende i costi di inserimento e partecipazione particolarmente convenienti.

### COSTO DI PARTECIPAZIONE

Spazio cm. 12,50x6,50 Euro 500,00 complessivi per validità biennale completo di sito internet.

Spazio cm 12,50x19,00 Euro 1.200,00 complessivi per validità biennale completo di sito internet.

I costi di partecipazione sono comprensivi della realizzazione dei testi di descrizione redazionali, dello studio e della realizzazione dei loghi aziendali personalizzati, e dell'inserimento di fotografie oltre naturalmente alla realizzazione totale della pagina internet completa di testi descrittivi, link alla e-mail di proprietà, link al sito internet di proprietà, generazione della mappa su Google ed inserimento di più foto. Per ulteriori informazioni contattare la redazione ai n. 015 8551771 oppure 349 8719707.

**DI LATO:  
COPERTINA EDIZIONE 2012  
DELLA GUIDA CARTACEA  
DEL CERCARTIGIANO  
DI QUALITÀ DISTRIBUITA  
GRATUITAMENTE  
NEL BIELLESE PER  
CONFARTIGIANATO BIELLA  
DA POSTE ITALIANE**





# Il rincaro dei pedaggi autostradali è puntuale

## *“No agli aumenti automatici. Le tariffe siano adeguate agli investimenti effettuati dalle società concessionarie”*

Per il quinto anno consecutivo, l'avvio del nuovo anno porta consistenti rincari dei pedaggi autostradali: rispetto al dato medio nazionale (+ 3,9%) in Piemonte si va da un contenuto +0,82% per la A5 (Torino-Ivrea-Val d'Aosta), al + 1,6% della A6 (Torino-Savona) fino all'esorbitante +5,27% della A4 (Torino-Milano).

“Si tratta di aumenti che danneggiano soprattutto le Imprese dell'autotrasporto e i pendolari che quotidianamente percorrono le tratte autostradali” denuncia Confartigianato Imprese Piemonte.

“L'autotrasporto è in difficoltà per i costi d'esercizio elevati, le tariffe che non arginano gli oneri delle imprese, il costo del lavoro in aumento e la concorrenza dei vettori esteri. Gli aumenti decisi col meccanismo del cosiddetto price-cap, cioè del prezzo controllato nel rapporto società concessionarie e governo e che saranno incassati da Anas e singoli gestori, non tengono conto dell'andamento del mercato e della situazione di crisi economica che le imprese stanno attraversando. Sono decisioni prese sulla pelle degli utenti senza che migliorino i servizi offerti”.

“Occorrono nuovi criteri più stringenti per definire un meccanismo di adeguamento dei pedaggi autostradali che sia strettamente legato agli investimenti effettuati dalle società concessionarie delle tratte autostradali. Rimandare nei prossimi cinque anni il recupero degli aumenti da corrispondere ai concessionari in base agli automatismi contrattuali è una politica che non paga. Infatti le condizioni economiche esistenti al momento della firma dei contratti di concessione sono, dopo anni di recessione, radicalmente cambiate e gli attuali automatismi non reggono”.

“Del resto la Banca d'Italia e l'Autorità Antitrust hanno ufficialmente rilevato il mancato completamento e i ritardi degli investimenti programmati dalle società delle autostrade e questo è un motivo di revisione degli accordi. I continui rincari dei pedaggi fanno aumentare il costo di gestione per l'utilizzo dei veicoli commerciali, a discapito degli investimenti in logistica da parte delle imprese di autotrasporto e con inevitabili ricadute sui consumatori finali, deprimendo ancora di più la propensione al consumo delle famiglie”.

### **ATTIVITÀ DI SOMMINISTRAZIONE ALIMENTI E BEVANDE**

Formazione obbligatoria triennale (art. 5 L. Regione Piemonte 38/2006), info in Associazione

## Rinviati al 16 maggio i versamenti dei premi Inail

Rinviato dal 16 febbraio al 16 maggio il termine per il pagamento dei premi Inail. Lo hanno deciso i ministri dell'Economia e del lavoro, dopo che la legge di stabilità (L. 27.12.2013, n. 147, art. l. co. 128) ha ridotto per il 2014 i premi e i contributi a carico dei soggetti tenuti all'obbligo assicurativo per un importo complessivo di un miliardo di euro, 1.100 milioni di euro per l'anno 2015 e 1.200 milioni di euro a decorrere dall'anno 2016. Per le imprese artigiane per l'anno 2013 la riduzione passa al 7,08%, dal 6,95% dell'anno 2012.

Da un lato lo slittamento della scadenza consentirà alle imprese, comprese quelle delle costruzioni, di beneficiare pienamente della riduzione del costo del lavoro nel corso del 2014, che, come è noto, è particolarmente elevato in edilizia. Dall'altro canto la proroga migliorerà le condizioni di liquidità delle imprese stesse.

La misura percentuale della riduzione e i soggetti beneficiari saranno individuati con apposito decreto del ministro del Lavoro e delle Politiche sociali, di concerto con il ministro dell'Economia e delle Finanze, su proposta dell'Inail, che sta provvedendo all'elaborazione degli andamenti infortunistici di ciascuna azienda ai fini dell'adozione del decreto.

La possibilità di usufruire dello sconto Inail è infatti subordinata all'assenza di infortuni nel biennio 2011/2012 nel rispetto delle norme in materia di tutela della salute e della sicurezza nei luoghi di lavoro.

Per la rapida applicazione della riduzione, in attesa del decreto e per consentire i necessari adeguamenti dei

software gestionali, i ministri dell'Economia e del lavoro hanno dunque preannunciato il differimento della data di scadenza dell'autoliquidazione al 16 maggio 2014. Sono posticipati alla stessa data anche i pagamenti dei premi speciali non soggetti all'autoliquidazione, con date di scadenza antecedenti al prossimo 16 maggio. L'onere del differimento è interamente a carico dello Stato.

Resta ferma, invece, confermata per l'anno 2013 la riduzione contributiva a favore delle imprese edili nella misura dell'11,50 per cento (introdotta dall'articolo 29 del decreto legge n. 244 del 23 giugno 1995, convertito con modificazioni dalla legge 8 agosto 1995, n. 341, e smi).

◇ **Tipografie e rivenditori – Scade il 28 febbraio la trasmissione telematica dei dati di fornitura documenti fiscali del 2013**

◇ **Datori di lavoro RSPP – I datori di lavoro responsabili aziendali della sicurezza entro l'11 gennaio 2014 dovevano effettuare l'aggiornamento formativo – Info in associazione**

◇ **Taxisti – istanza entro il 28 febbraio per il credito d'imposta riduzione accisa carburanti 2013**

**I MUSEI dell'ARTIGIANATO: [www.musei.confartigianato.it](http://www.musei.confartigianato.it)**

# CREDITO: Rapporto di Confartigianato “Le banche non assecondano la ripresa” Sempre meno risorse alle imprese italiane: in un anno finanziamenti giù di 50,2 miliardi, - 5,2% *I tassi d'interesse italiani sopra la media Ue. A Crotone il denaro costa il doppio rispetto a Bolzano*

“La situazione creditizia delle imprese, soprattutto di quelle di piccola dimensione, rimane critica. Un credito sempre più scarso e costoso blocca le opportunità di sviluppo, scoraggia gli investimenti e rallenta i processi di innovazione tecnologica. Tutto ciò mentre le nostre aziende sono alle prese anche con i ritardi di pagamento degli Enti pubblici e dei privati che le costringe a chiedere prestiti per compensare i mancati incassi dei ‘cattivi pagatori’. Quando le banche decideranno di sostenere la ripresa?”.

È quanto sottolinea il Presidente di Confartigianato Giorgio Merletti commentando i dati di un rapporto della Confederazione che ha ‘misurato’ la crisi di liquidità che soffoca gli imprenditori italiani con finanziamenti sempre più scarsi e costosi.

Dalla rilevazione emerge che tra ottobre 2012 e ottobre 2013 i prestiti alle aziende italiane sono diminuiti del 5,2%, pari a 50,2 miliardi in meno. Al calo della quantità di

finanziamenti al sistema produttivo si accompagna l'aumento dei tassi di interesse. A ottobre 2013 il tasso medio per i prestiti fino a 1 milione di euro è del 4,49% (66 punti base in più rispetto alla media Ue), ma sale al 5,0% per i prestiti fino a 250.000 euro, vale a dire 44 punti base in più rispetto alla media Ue.

La diminuzione del credito ha colpito in particolare le imprese con meno di 20 addetti e la situazione peggiore riguarda il Molise, dove, tra settembre 2012 e settembre 2013, lo stock di prestiti alle imprese è calato del 9,2%, seguita dalla Campania (-8,3%) e dalla Sicilia (-8,1%).

A livello provinciale, il calo più vistoso dei finanziamenti interessa le piccole imprese di Agrigento (-12,5% tra settembre 2012 e settembre 2013), seguite da quelle di Vibo Valentia (-11%) e da quelle di Campobasso (-10,9%). Anche per quanto riguarda il costo del denaro, il gap Italia-Ue per i tassi d'interesse penalizza in particolare le piccole imprese con meno di 20 addetti.

Con “Leasing facile Fiat Professional” può essere tuo soli 219,50€ + IVA al mese

**FIAT DOBLO CARGO**  
**IL FURGONE DEI RECORD.**  
**1.6MJET 105CV SX Euro 5**

Con clima, radio, vetri elettrici  
 chiusura centralizzata con telecomando,  
 porta laterale scorrevole,  
 pavimento di carico rivestito in gomma



**SCONTO 30%**

E dopo 4 anni decidi se restituirlo senza costi o riscattarlo

**Anticipo Zero TAN 2,75%**

Offerta limitata ai soli veicoli in pronta consegna (ultimi 5 pezzi rimasti)

**Scade il 28 Febbraio 2014**

Gruppo

**LOGICA**

BIELLA - Via della Repubblica, 60 - Tel. 015.25.25.111

[www.gruppologicaspa.com](http://www.gruppologicaspa.com)

Escluso IPT - foto indicative

Jeep



Diventa anche tu amico  
 del Gruppo Logica S.p.A. su

facebook

Il valore delle Persone.

INTERGEA GRUPPO

# Firmato il contratto di lavoro edilizia artigianato

ANAEP-Confartigianato Edilizia e le altre associazioni artigiane del settore edile hanno sottoscritto venerdì 24 gennaio con i sindacati di categoria Feneal-Uil, Filca-Cisl e Fillea-Cgil l'accordo per il rinnovo del contratto del settore, scaduto il 31 dicembre del 2012. Questo nuovo accordo interessa direttamente circa 200 mila lavoratori dipendenti, sul mezzo milione occupato nel settore.

Le trattative, durate oltre un anno, sono state rese complesse dalla profonda crisi in atto.



## Provincia di Biella

### Progetto "Mestieri Lavoro": AVVISO PER LE AZIENDE

I Servizi Politiche Giovanili e Centro per l'Impiego della Provincia di Biella promuovono l'iniziativa "Mestieri Lavoro" per l'attivazione di 30 tirocini di inserimento/reinserimento lavorativo.

Il progetto "Mestieri Lavoro" prevede la possibilità, attraverso la pubblicazione dell'offerta, di ricercare un tirocinante tra i giovani che si sono autocandidati al progetto.

Il tirocinio prevede una borsa lavoro parzialmente a carico della Provincia di Biella.

Per conoscere le modalità e i requisiti di partecipazione è necessario scaricare la documentazione al seguente link: <http://www.provincia.biella.it/on-line/Home/articolo7157.html>

L'avviso rimarrà pubblicato fino ad esaurimento delle risorse stanziate a favore del progetto.

**A tal fine si ricorda che il tirocinio d'inserimento/reinserimento lavorativo non costituisce un rapporto di lavoro; attraverso questo strumento, l'impresa ha però la possibilità di conoscere e formare nuove risorse umane.**

I limiti e le caratteristiche per poter ospitare i tirocini sono definiti dalla **Deliberazione della Giunta Regionale 3 giugno 2013, n. 74-5911: "LR 34/08 arti. 38 - 41. Provvedimento di attuazione dei tirocini formativi e di orientamento, tirocini di inserimento/reinserimento e tirocini estivi. Attestazione delle attività svolte e delle competenze acquisite dai tirocinanti"**.

#### INTERESSI LEGALI

**Scendono dal 1° Gennaio 2014 dal 2,50% all'1%**

#### SERVIZIO TECNICO • AMBIENTE SICUREZZA DEL LAVORO PER LE IMPRESE ASSOCIATE TUTTI I GIORNI NELLA SEDE CENTRALE DELL'ASSOCIAZIONE

*NELLA SEDE CENTRALE DI BIELLA, INFORMAZIONI GRATUITE PER LE AZIENDE ASSOCIATE  
A CURA DI TECNICI SPECIALIZZATI: PRIMA DI AVVIARE PRATICHE COMPLESSE, INFATTI,  
BISOGNA BEN INQUADRARE IL PROBLEMA...*

SICUREZZA DEL LAVORO 626 - ACQUE DI SCARICO - EMISSIONE FUMI DA IMPIANTI SMALTIMENTO RIFIUTI  
IGIENE DEL LAVORO (VISITE MEDICHE - ANALISI AMBIENTALI) - ANTINFORTUNISTICA - ANTINCENDIO  
IMPIANTI DI MESSA A TERRA E SCARICHE ATMOSFERICHE RUMORE IN AZIENDA ED ESTERNO

#### SICUREZZA DEL LAVORO: CORSI PER DIPENDENTI RAPPRESENTANTI INTERNI DEI LAVORATORI

##### SICUREZZA E MEDICINA DEL LAVORO SORVEGLIANZA SANITARIA

Presso gli uffici dell'Associazione ottieni ogni informazione oltrechè  
il servizio di **SORVEGLIANZA SANITARIA** ove necessario (**VISITE MEDICHE - SOPRALLUOGHI ecc...**)

##### SICUREZZA DEL LAVORO: INFORMAZIONI AI LAVORATORI - CORSI

La normativa prevede l'obbligo del datore di lavoro di informare i lavoratori sui rischi in azienda.  
In Associazione il servizio attraverso corsi di 8 ore categoriali.

##### SICUREZZA DEL LAVORO: OPERATIVI I CORSI PERTITOLARI DI IMPRESA CHE ASSUMONO IL RUOLO DI RESPONSABILI DELLA SICUREZZA

**Informazioni in Associazione 015.8551711**



# Confartigianato Fidi Piemonte e Nord Ovest s.c.p.a. con le piccole e medie imprese per favorire crescita e sviluppo

In questa fase dell'economia europea, si sta registrando - dopo una lunga fase di stabilità derivante in specie dalla politica promossa dalla Banca Centrale Europea che nei recenti scorsi mesi ha invece reputato necessario operare un incremento dei tassi - un incremento del costo del denaro. Ed è proprio in fasi come quella attuale che i tassi debitori applicati dagli Istituti di credito convenzionati ai finanziamenti erogati con la garanzia del nostro Confidi risultano ancor più essere di maggior favore per gli imprenditori dell'artigianato e per le piccole medie imprese. Per questo ricordiamo che per accedere al credito agevolato convenzionato, la nostra struttura offre risposte adeguate sia che si tratti di finanziamenti ordinari a breve, medio o lungo termine, sia di finanziamenti agevolati con la istruttoria della relativa legge Speciale. Dunque, l'impresa artigiana e/o la piccola media impresa per qualsivoglia ulteriore delucidazione, oppure per fruire direttamente di finanziamenti garantiti dal nostro Confidi attraverso l'istruttoria della relativa pratica, può rivolgersi a Confartigianato Fidi Piemonte (Filiale di Biella tel. 015-8551751-742) attivo presso tutti gli uffici di zona dell'Associazione, oppure può anche richiedere e concordare

la visita di un Collaboratore del Confidi addetto al servizio Commerciale presso la sede aziendale (Riferimenti diretti: Rag. Patrizia Casali Tel. 015/8551742). In caso di finanziamento ordinario convenzionato, la pratica sarà tempestivamente sottoposta alla approvazione del Consiglio di Amministrazione del Confidi e, poi, trasmessa - corredata da fideiussione da parte di Confartigianato Fidi Piemonte - all'istituto di credito convenzionato che, esperite le proprie procedure, provvederà subitaneamente alla relativa erogazione. Ricordiamo che Confartigianato Fidi Piemonte s.p.a. ha recentemente conseguito la Certificazione Qualità che attesta la valenza e la professionalità delle procedure adottate come evidenziato dagli attestati rilasciati dal Yperion, con certificazione europea URS. Ciò costituisce una ulteriore garanzia per i Soci e per i partner, associativi e bancari, del Confidi.

**Presso tutti gli Uffici della Associazione, siamo a Vostra completa disposizione per fornire assistenza alle imprese relativamente al credito, usufruendo della garanzia del Confidi, e per istruire e inoltrare le domande di finanziamento agevolato attraverso tutte le Leggi Speciali, regionali, nazionali e comunitarie.**



## ANAP ASSOCIAZIONE PENSIONATI



### VANTAGGI OFFERTI AGLI ISCRITTI

- Copertura assicurativa completamente gratuita che garantisce le seguenti prestazioni: **Convenzione Nazionale con Carige Assicurazioni.**
- Diaria giornaliera in caso di ricovero ospedaliero: Diaria € 25,00; Massimo indennizzo 35 giorni cumulabili; Franchigia 5 giorni.
- Convenzione nazionale con Zurigo Assicurazioni. Sconto del 10% su R.C. Auto valida in tutte le Agenzie sul territorio.
- Possibilità di ottenere la compilazione del mod. 730 col forte sconto del 50% sulla normale tariffa praticata.
- Possibilità di partecipare a viaggi, gite ed iniziative ricreative particolarmente favorevoli.
- Ottenere sempre una aggiornata informazione tramite il periodico che ti sarà inviato gratuitamente o presso gli uffici dell'ANAP Confartigianato di Biella - Cossato - Cavaglià - Trivero - Ponzone.

### QUANTO COSTA

- L'adesione comporta una trattenuta mensile sulla pensione pari allo 0,5% sull'importo della pensione fino al trattamento minimo, dello 0,4% sull'ulteriore quota fino al doppio del minimo e dello 0,35% sulla pensione eccedente € 872,88. In pratica su una pensione al minimo la trattenuta è di € 2,21 al mese, mentre su una pensione due volte il minimo, è di € 3,98 al mese. Mediamente il costo della tessera equivale a 4 caffè al mese, ma ampiamente ripagata usufruendo dei servizi messi a disposizione.

### Facciamo qualche esempio:

- La polizza assicurativa costerebbe da sola oltre € 51,65 annue se fatta singolarmente.
- La compilazione del mod. 730 con lo sconto comporta un risparmio di € 27,60.
- In questo caso, che è abbastanza comune, abbiamo usufruito di un risparmio di € 79,25 (51,65 + 27,60) ed al netto della tessera (mediamente € 45,36 annue) di € 33,89.
- Non è da dimenticare l'assistenza completamente gratuita per tutto quello che riguarda i diritti previdenziali svolta attraverso il patronato INAPA (verifica posizione assicurativa - domande pensioni - ricostituzioni e supplementi pensioni - assegni familiari - assistenza in caso di infortuni - ecc.).
- Infine si fa presente che il patronato INAPA è a disposizione gratuitamente (a norma di legge) di tutti i cittadini per il disbrigo delle pratiche previdenziali.



# Confartigianato Biella è: sportello “UNI” provinciale Consultazione gratuita delle norme (previo appuntamento) per: Enti pubblici, Ordini professionali, Imprese e Privati

La nomina arriva direttamente da U.N.I. (Ente Nazionale Italiano di Unificazione), che riconosce Confartigianato Biella “partner” esclusivo di riferimento provinciale per la consulenza e consultazione pubblica delle normative di riferimento. Presso lo “Sportello” sarà possibile consultare l'intera raccolta delle norme UNI, grazie al collegamento Internet con le banche dati centrali.

Con questo accordo Confartigianato Biella diventa ufficialmente PUNTO UNI, fornendo così un nuovo e puntuale servizio alle imprese e ai professionisti del territorio che potranno consultare gratuitamente – previo appuntamento per rendere più funzionale la consultazione – la ricca banca dati dell'UNI.

## SPORTELLO - operatività e gestione:

Lo sportello provinciale UNI si trova presso la sede centrale di Confartigianato, a Biella in via T.Galimberti 22, ed è operante dal Lunedì al Giovedì dalle ore 9,00 alle 12,00 e dalle 15,00 alle 17,00 – il Venerdì dalle ore 9,00 alle 12,00. Le consultazioni delle norme, comprendenti la ricerca di una o più norme e la relativa visualizzazione in chiaro ed a video, sono totalmente gratuite, e potranno avvenire previa prenotazione telefonica contattando: Sig.re Anna o Anna Maria allo 015 / 8551711.

## CHI E' E DI CHE COSA SI OCCUPA “UNI”:

UNI - Ente Nazionale Italiano di Unificazione - è un'associazione privata senza fine di lucro fondata nel 1921 e riconosciuta dallo Stato e dall'Unione Europea, che studia, elabora, approva e pubblica le norme tecniche volontarie - le cosiddette “norme UNI” - in tutti i settori industriali, commerciali e del terziario (tranne in quelli elettrico ed elettrotecnico). I soci UNI sono imprese, professionisti, associazioni, enti pubblici, centri di ricerca e istituti scolastici. UNI rappresenta lo Stato italiano presso le organizzazioni di normazione europea (CEN) e mondiale (ISO). Scopo dell'Ente è l'elaborazione di norme tecniche che

contribuiscano al miglioramento dell'efficienza e dell'efficacia del sistema economico-sociale italiano e che siano strumenti di supporto all'innovazione tecnologica, alla competitività, alla promozione del commercio, alla protezione dei consumatori, alla tutela dell'ambiente, alla qualità dei prodotti e dei processi. Le norme UNI sono documenti che definiscono lo stato dell'arte di prodotti, processi e servizi, specificano cioè “come fare bene le cose” garantendo sicurezza, rispetto per l'ambiente e prestazioni certe. Sono documenti elaborati consensualmente dai rappresentanti di tutte le parti interessate mediante un processo di autoregolamentazione trasparente e democratico, e - pur essendo di applicazione volontaria - forniscono agli operatori riferimenti certi, anche di rilevanza contrattuale. Le norme tecniche, quindi, sono soluzioni: sono un capitale di conoscenza di valore inestimabile, a disposizione dei professionisti e delle imprese di ogni dimensione, per ottenere forniture di qualità, contenere i costi, rendere più efficiente la propria organizzazione. E ancora, migliorare ed innovare i prodotti, avere un rapporto contrattuale chiaro con i fornitori e i clienti.

**SMALTIMENTO RIFIUTI**

**La tenuta dei registri di carico e scarico  
 e la dichiarazione annuale dei rifiuti:  
 seccature che puoi affidare  
 alla tua associazione!!!**

Il decreto “Ronchi” assegna alla Associazione la possibilità di tenere ed aggiornare i registri dei rifiuti in luogo della azienda oltreché la elaborazione della dichiarazione annuale dei rifiuti (MUD) come già nel passato.

Con un **PICCOLISSIMO COSTO ANNUALE**, dunque, l'azienda può liberarsi di ogni incombenza peraltro correlata a pesanti sanzioni in caso di inadempienze.

**Informazioni in Associazione**

**Insieme per** 

Confartigianato, Cna, Confesercenti ed Ascom della Provincia di Biella si sono unite a LILT Biella per sostenere e realizzare una parte dell'area comunicativa di SPAZIO LILT, il nuovo centro di prevenzione e riabilitazione oncologica in fase di costruzione in via Ivrea 22. Condizione dell'importanza sociale di Spazio LILT e benefici reciproci sono i valori di base che caratterizzano l'iniziativa rivolta a tutti gli associati delle quattro associazioni di categoria che potranno destinare un contributo a LILT Biella scegliendo fra tre diverse quote:

- Quota SOSTENITORE 50 euro**  
 1. Contributo in denaro di 50 euro per sostenere l'attività di Spazio LILT Biella.  
 2. Contributo in natura di 50 euro per sostenere l'attività di Spazio LILT Biella.  
 3. Contributo in natura di 50 euro per sostenere l'attività di Spazio LILT Biella.
- Quota BENEMERITO 150 euro**  
 1. Contributo in denaro di 150 euro per sostenere l'attività di Spazio LILT Biella.  
 2. Contributo in natura di 150 euro per sostenere l'attività di Spazio LILT Biella.  
 3. Contributo in natura di 150 euro per sostenere l'attività di Spazio LILT Biella.
- Quota PARTNER 500 euro**  
 1. Contributo in denaro di 500 euro per sostenere l'attività di Spazio LILT Biella.  
 2. Contributo in natura di 500 euro per sostenere l'attività di Spazio LILT Biella.  
 3. Contributo in natura di 500 euro per sostenere l'attività di Spazio LILT Biella.

È possibile aderire con il contributo in natura presso il numero verde 800 20 20 20 (ore ufficio) o al numero verde 800 20 20 20 (ore ufficio) o al numero verde 800 20 20 20 (ore ufficio).  
 Spazio LILT Biella è un'attività di Spazio LILT Biella.



Via Sallustiana 20  
 BIELLA - Tel. 015 8551711  
 www.lilt.it

# Fiducia nella vita, nel futuro e in sé stessi



**Banco di Biella**  
comitato promotore

**Sottoscrivi anche tu:** ogni quota ha il valore di **500 €**; non si possono sottoscrivere più di 100 quote ed **ogni socio ha diritto ad un voto** a prescindere dal numero di quote possedute.

[www.bancodibiella.it](http://www.bancodibiella.it)  
[bancodibiella.info@gmail.com](mailto:bancodibiella.info@gmail.com)



**Una comunità di persone,  
non una società di individui.**



# Scadenze Febbraio 2014

## **LUNEDI' 17: I.V.A.**

Termine ultimo per annotare sul registro acquisti le schede carburanti del mese di Gennaio numerate seguendo la normale numerazione delle fatture di acquisto.

## **LUNEDI' 17: I.R.P.E.F.**

Termine ultimo per il versamento delle ritenute fiscali effettuate in Gennaio relative ai compensi corrisposti da terzi a lavoratori dipendenti, alle borse di studio e assegni o sussidi simili, ai redditi di capitale, alla ritenuta 23% sulle provvigioni ad agenti e rappresentanti. Versare inoltre utilizzando gli appositi moduli F24 le ritenute fiscali IRPEF effettuate nel mese di Gennaio sulle retribuzioni dei lavoratori subordinati e sui trattamenti di fine rapporto.

## **LUNEDI' 17: EXPORT LETTERA INTENTO**

Termine ultimo per presentazione in via telematica comunicazione dichiarazione di intento ricevute nel mese precedente.

## **LUNEDI' 17: I.V.A. Volume affari (sup. euro 400.000,00/sup. euro 700.000,00)**

I contribuenti con volume di affari superiore a € 400.000,00, (lavoratori autonomi ed imprese aventi per oggetto prestazioni di servizi) e i contribuenti con volume di affari superiore a € 700.000,00 (imprese aventi per oggetto altre attività) devono annotare la liquidazione relativa al mese di Novembre ed effettuare l'eventuale versamento a mezzo modulo F24 ad Istituti bancari o tramite gli uffici della Associazione. Anche i contribuenti trimestrali sono tenuti a liquidare e versare l'imposta mensilmente. È permesso mantenere la liquidazione ed il versamento in forma trimestrale, maggiorandolo del 1% a titolo di interessi, solo se è stata presentata opzione per versare trimestralmente nella dichiarazione annuale IVA.

## **LUNEDI' 17: I.N.P.S.**

Termine ultimo per versare i contributi PREVIDENZIALI dovuti all'INPS sulle retribuzioni corrisposte ai dipendenti nel mese di Gennaio.

## **LUNEDI' 17: I.N.A.I.L.**

Effettuare il versamento per l'autoliquidazione comprende: regolazione premio 2013 e l'anticipo del premio 2014. Oppure la prima rata del 25% del premio se è stata presentata domanda di rateizzo.

## **LUNEDI' 17: I.N.P.S.**

Versamento per gli artigiani e commercianti utilizzando il modello F24, dei contributi previdenziali in cifra fissa calcolati sul minimale di reddito relativi al 4° trimestre 2013.

## **LUNEDI' 17: I.V.A.**

Versamento imposta relativa al 4° trimestre 2013 risultante dalla dichiarazione annuale I.V.A. unicamente per le attività di autotrasporto e distributori di carburante.

## **LUNEDI' 17: TFR**

Versamento del saldo dell'imposta sostitutiva sulla rivalutazione del TFR (cod. tributo 1713),

calcolata nella misura dell'11% considerato l'acconto versato a Dicembre.

## **MARTEDI' 25: I.N.P.S./CIG**

Termine ultimo per PRESENTARE (da parte delle aziende con periodo di paga mensile) le domande d'intervento alla Cassa Integrazione Guadagni per le sospensioni o le riduzioni iniziate nelle settimane comprendenti i seguenti lunedì 31/12/2012 e 7-14-21/01/2013.

## **MARTEDI' 25: I.V.A. COMUNITARIA**

Presentazione elenchi riepilogativi delle cessioni e degli acquisti intracomunitari, relativi al mese di Gennaio 2014.

## **VENERDI' 28: CASSA EDILE**

Le imprese iscritte alla Cassa Edile devono versare gli importi di competenza della Cassa relativi al mese di Gennaio.

## **VENERDI' 28: I.V.A.**

Per effetto delle disposizioni introdotte dal D.L.G.S. 313/97, il termine per la registrazione delle fatture di acquisto passa dal mese successivo a quello in cui il contribuente ne è venuto in possesso sino al II anno consecutivo.

## **VENERDI' 28: I.V.A. COMUNICAZIONI**

Comunicazione annuale telematica dei dati IVA per la determinazione dell'ammontare dell'IVA dovuta o a credito per l'anno solare 2013.

## **VENERDI' 28: I.N.P.S.**

Invio telematico del mod. DM 10/2 per le denunce contributive del mese di Dicembre. Invio telematico del mod. Uniemens per le retribuzioni corrisposte nel mese di Gennaio.



**ORGOGLIOSI  
DI RAPPRESENTARLI  
DA 69 ANNI.**

**Confartigianato**  
Imprese [www.confartigianato.it](http://www.confartigianato.it)

60 SESSANTESIMO



## CONFARTIGIANATO

### \* Con la TESSERA ASSOCIATIVA LA POLIZZA INFORTUNI GRATUITA

- E 25, 82 per ogni giorno di ricovero ospedaliero e post-ricovero a seguito di Infortunio sul lavoro e non e E 51.645, 69 in caso di invalidità permanente.
- Tutte le agevolazioni INA ASSITALIA in convenzione!
- UFFICIO INTERNO per gli associati, tutti i giorni per l'assistenza assicurativa INA ASSITALIA!
- ACCORDO ALFA BROKER - assicurazioni per gli artigiani con agevolazioni.

### \* L'IMPORTANZA DELL'INFORMAZIONE

- Questo NOTIZIARIO MENSILE inviato gratuitamente a tutti gli associati più il SERVIZIO CIRCOLARI anche per singole categorie su problemi specifici.

### \* IL CREDITO

- CONFARTIGIANATO FIDI PIEMONTE per i finanziamenti.

### \* PER L'ARTIGIANO PENSIONATO

- Opera in Associazione l'ANAP - ASSOCIAZIONE PENSIONATI ARTIGIANI! Tante iniziative culturali, assistenziali e di svago.
- Il patronato I.N.A.P.A. CONFARTIGIANATO per le pratiche pensionistiche.

### \* AMBIENTE E SICUREZZA LAVORO

- Informazioni gratuite sulle leggi dell'ecologia ovvero: ACQUE, FUMI, RIFIUTI, e l'espertamento delle pratiche relative compresa la tenuta dei registri rifiuti!
- Rivolgetevi al SERVIZIO TECNICO AMBIENTALE anche per INFORTUNISTICA e ANTINCENDIO e la SICUREZZA DEL LAVORO.

### \* FORMAZIONE PROFESSIONALE

- Corsi di aggiornamento per tutte le categorie promossi dall'Associazione.

### \* ASSISTENZA LEGALE

- Contratti, recupero crediti e locazioni.

### \* E... MOSTRE E FIERE

- Promozione delle attività artigianali.

### \* CAAF CONFARTIGIANATO PENSIONATI E DIPENDENTI

- Sportello provinciale per il Modello Fiscale 730

### ...L'ASSOCIAZIONE È IMPORTANTE: parla con i colleghi ed invitali ad aderire

#### \* SERVIZI VARI ED AUTORIZZAZIONI

- Iscrizioni, variazioni e cancellazioni all'AIA, Albo Imprese Artigiane e Camera di Commercio - Iscrizioni Enti Previdenziali ed Assistenziali (INPS - INAIL - ASL) - Trapassi e volture aziende - Licenze comunali - Iscrizioni albi installatori e costruttori (per appalti) - Assistenza urbanistica - Assistenza legale e tecnico-ambientale.

#### \* SERVIZI FISCALI - IVA E DICHIARAZIONI

- Informazioni gratuite ai Soci - Contabilità semplificata - Contabilità ordinaria (partita doppia) - Registrazione sui libri IVA - Dichiarazioni IVA mensili, trimestrali, annuali, - Pagamento delle relative imposte presso gli uffici di credito - Dichiarazioni redditi - Autotassazione stesura ricorsi - Assistenza durante le ispezioni IVA - Uff. imposte.

#### \* ASSISTENZA CONTRATTUALE E

#### RAPPORTI DI LAVORO - SERVIZIO PAGHE

- ATTENZIONE! Ricordate che solo l'Associazione è in grado di fornire l'opportuna assistenza per l'esatta applicazione dei Contratti di lavoro - Un errore nell'applicazione del contratto ed i costi sostenuti potrebbero essere di molto superiori - In casi di controversie con i dipendenti, solo l'Associazione Artigiani è abilitata a rappresentare sindacalmente tutte le aziende artigiane in Sede di Commissione Vertenze presso l'Ufficio Provinciale del Lavoro - L'Associazione, tramite la Confederazione, ha sottoscritto i seguenti CONTRATTI COLLETTIVI NAZIONALI DI LAVORO (CCNL): dipend. delle impr. artigiane metalmeccaniche e delle installazioni - dipend. delle impr. di barbieri e parrucchieri - dipend. delle impr. artigiane dell'edilizia - dipend. delle impr. della ceramica - dipend. delle impr. artigiane degli autotrasportatori - dipend. delle impr. artigiane tintorie e lavanderie - dipend. delle impr. artig. degli orafi e argentieri - dipend. delle impr. artigiane del legno e dell'arredamento - dipend. delle impr. artigiane odontotecniche - dipend. delle impr. tessili e dell'abbigliamento.

#### \* ELABORAZIONE PAGHE

- Pratiche di assunzione e licenziamenti - tenuta ed aggiornamento libri paga - elaborazione dati mensili INPS/IRPEF - pagamento dei contributi per conto delle imprese - compilazione mod. CUD per dichiarazioni redditi dipendenti e mod. 770 - compilazione estratto conto INPS - assistenza durante le ispezioni INPS ed INAIL.

## CONFARTIGIANATO È QUI!

### SEDE CENTRALE

#### 13900 BIELLA

Via Tancredi Galimberti, 22  
Tel. 015.85.51.711  
Telefax 015.85.51.722

Orario: dalle ore 8.00 alle ore 12.00  
dalle ore 14.00 alle ore 17.30  
VENERDI' dalle ore 8.00 alle ore 12.00  
e dalle ore 14.00 alle ore 17.00  
SABATO CHIUSO

### SEDI ZONALI

#### 13836 COSSATO

Via Mercato, 71/73 - Tel. 015.93.008  
Telefax 015.922.319

Orario: dalle ore 8.00 alle ore 12.00  
dalle ore 14.00 alle ore 18.00  
VENERDI' dalle ore 8.00 alle ore 12.00  
pom. CHIUSO  
SABATO CHIUSO

#### 13037 SERRAVALLE SESIA

Via Borgosesia, 10 (zona Rondò)  
Tel. 0163.450.097 - Telefax 0163.450.128

Orario: dalle ore 8.00 alle ore 12.00  
dalle ore 14.00 alle ore 18.00  
VENERDI' pomeriggio CHIUSO  
SABATO CHIUSO

#### 13881 CAVAGLIÀ

Via Roma, 25  
Tel. 0161.966.110 - Telefax 0161.967.917

Orario: LUNEDI' 9.00 - 12.00  
MERCOLEDI' 9.00 - 12.00  
VENERDI' 14.00 - 17.00

#### 13832 TRIVERO PONZONE

Via Provinciale, 174/g - Tel.  
015.738.60.46  
Telefax 015.738.75.99

Il Funzionario dell'Associazione è presente  
il Mercoledì pomeriggio e Giovedì mattina

#### 13825 VALLEMOSCO

Piazza Dante, 5 - Tel. 336.747.953

Orario: dalle ore 9.00 alle ore 12.15  
dalle ore 15.00 alle ore 18.30  
SABATO CHIUSO

Il Funzionario dell'Associazione  
è presente il Martedì e Venerdì mattina

**ASSOCIARSI SIGNIFICA ASSISTENZA... E... TANTI SERVIZI PER L'ARTIGIANO  
E PER LA PICCOLA IMPRESA**



# Studio ODONTOIATRICO Dr. Rodolfo Angiono

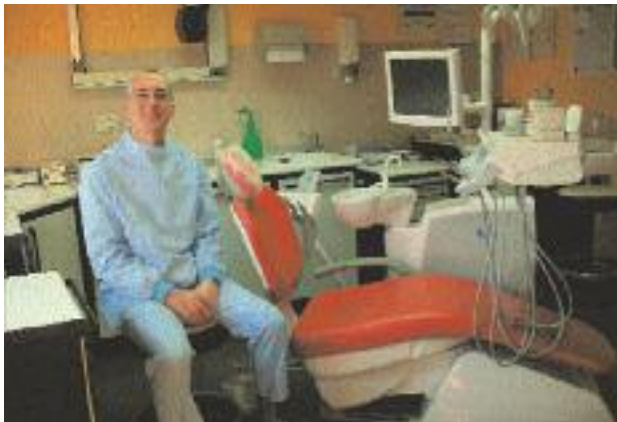

Confartigianato Biella e Confartigianato ANAP (Gruppo Anziani) informano i propri "associati" su una "proposta - accordo" conclusasi di recente con lo **Studio ODONTOIATRICO del Dr. Rodolfo Angiono**.

Lo Studio, situato a Biella in Via De Amicis 41 (Chiavazza) si prenderà cura, per chi ne fosse interessato, di qualsiasi problematica di natura odontoiatrica.

"La proposta - spiega il Dr. Rodolfo Angiono - viene estesa sia agli "associati" a Confartigianato Biella che al Gruppo Confartigianato ANAP (Anziani), ed ai loro familiari, e prevede:

- prima visita e preventivo gratuiti e senza alcun conseguente impegno;

- per le eventuali successive cure ed interventi odontoiatrici (detartrasi, sbiancamento, trattamenti endodontici, otturazioni,

estrazioni, protesi fissa e mobile) le tariffe saranno scontate del 10%(\*).

Il Dr. Angiono verificherà personalmente lo stato della salute orale di chi vorrà sottoporsi ad una prima visita non impegnativa per consigliare al meglio sulle cure che si renderanno eventualmente e conseguentemente necessarie. Chi volesse contattare lo Studio Odontoiatrico Angiono, per un appuntamento, lo potrà fare attraverso il seguente recapito telefonico: **015/29000**.

(\* ) Il tariffario completo delle prestazioni ordinarie e scontate, secondo quanto prevede la "proposta | accordo" in questione, è disponibile e consultabile presso la Segreteria Organizzativa di Confartigianato a Biella in via T. Galimberti 22 015 | 8551711.

## CORSI PONTEGGI

**Montaggio e smontaggio di ponteggi da cantiere**

**LE IMPRESE INTERESSATE AI CORSI OBBLIGATORI PER LEGGE POSSONO RIVOLGERSI AI NOSTRI UFFICI PER OGNI INFORMAZIONE**



progettazioni grafiche  
 esecuzioni editoriali  
 riviste • depliant • cataloghi  
 modulistica fiscale e commerciale

**arte della stampa** s.a.s. di Renato Miglietti & C.

13894 **GAGLIANICO** (Biella) - Via C. Felice Trossi, 143

Tel. 015.25.44.181 • Fax 015.25.44.283

grafica@arte-della-stampa.it - miglietti@arte-della-stampa.it

**Vuoi metterti in proprio? Hai un'idea di impresa? Ti aspettiamo!!!**



Negli uffici dell'Associazione e con l'aiuto dello sportello di CONFARTIGIANATO FIDI PIEMONTE SCRL valutiamo insieme l'idea, la fattibilità ed il finanziamento agevolato o contributo!!!

**CONFARTIGIANATO DAL 1945 "FACCIAMO IMPRESA"**

**Le visure della Camera  
di Commercio  
si ottengono anche negli uffici  
dell'Associazione di Biella  
e Cossato**

*Grazie all'accordo TELEMACO stipulato dall'Associazione con la CAMERA DI COMMERCIO di Biella le imprese possono ottenere le visure camerali presso la sede centrale di Biella (via Galimberti 22) dell'Associazione e sede di Cossato.*

**Nella Sede dell'Associazione  
un ampio parcheggio per gli associati**



*L'ingresso del parcheggio è nella via Don Sturzo a fianco del nuovo fabbricato dell'Associazione (come si osserva nella foto sopra) ovvero appena oltre la palazzina bianca.*

**Corsi di formazione  
sicurezza del lavoro**

Ricordiamo alle imprese biellesi che presso la sede della Confartigianato di Biella possono essere acquisite tutte le informazioni ed effettuate le iscrizioni delle varie tipologie di corso anche obbligatori inerenti la sicurezza del lavoro dai titolari ai lavoratori. L'ufficio ambiente e sicurezza della Confartigianato di Biella offre anche assistenza sulle valutazioni dei rischi sulla medicina del lavoro e su tutti gli adempimenti connessi all'ambiente (tel. 015 8551711).

**PER L'EDILIZIA!**

**ASTEB**

**PROVE SU MATERIALI  
DA COSTRUZIONE**

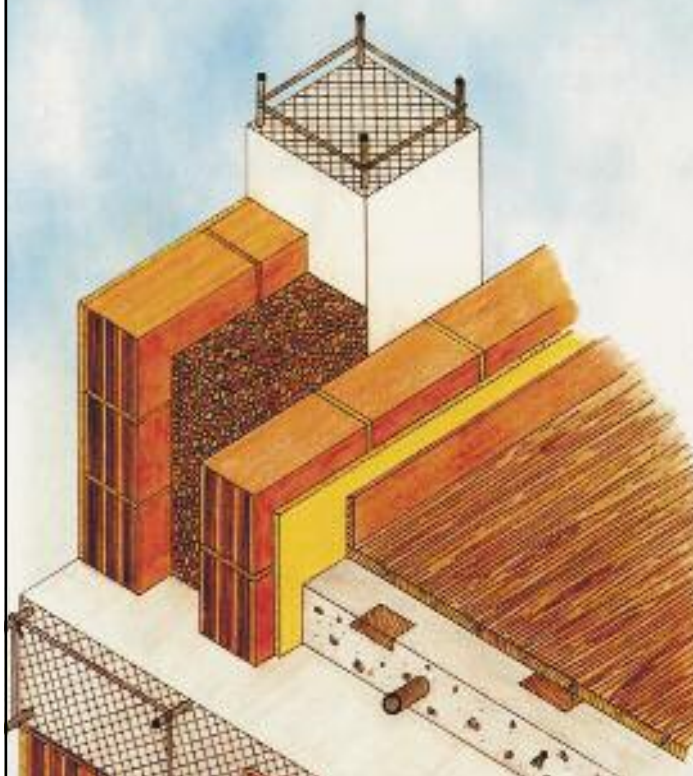

**Asteb modifica modulistica  
e procedure**

Avvisiamo la clientela di Asteb Biella che sono state variate alcune procedure del servizio erogato delle quali la segreteria darà ogni informazione necessaria. Asteb è una iniziativa sostenuta dalla Confartigianato di Biella

**ASTEB**

PROVE DI LABORATORIO

Viale Macallè, 54 - 13900 Biella  
Ingresso da Via Vialardi di Verrone, 49  
Tel. 015 401777





VALORE  
FUTURO



**Diamo valore al tuo futuro:**  
mani sicure per proteggere il tuo investimento,  
un terreno fertile per farlo crescere.

Valore Futuro, il prodotto di Generali Italia, che coltiva per te le opportunità di crescita dei mercati globali ed emergenti proteggendo al tempo stesso il tuo risparmio.



**GENERALI**  
**INA Assitalia**

PER SAPERNE DI PIÙ CHIEDI  
IN AGENZIA O VAI SU  
[WWW.INAASSITALIA.GENERALI.IT](http://WWW.INAASSITALIA.GENERALI.IT)

**AGENZIA GENERALE DI BIELLA**  
Via P. Micca, 31 - 13900 BIELLA  
Tel. 0152528200  
Agente Generale Dott. PAOLO ROSAZZA

Prima della sottoscrizione leggere il fascicolo informativo. Presso le Agenzie e nel sito internet [www.inaassitalia.generali.it](http://www.inaassitalia.generali.it) è possibile ottenere la predetta documentazione.



# BIVER BANCA

CASSA DI RISPARMIO DI BIELLA E VERCELLI

# Interessante.

**PASSA A  
BIVERBANCA**



# 1,50%

**fino all'1,50% lordo\*  
sul tuo nuovo conto corrente**

***ZERO canone***

***ZERO spese per operazione\*\****

\*Tasso di interesse annuo lordo equivalente al tasso annuo netto del 1,20% valido fino al 30/06/2015 applicato su un saldo compreso tra 25.001 e 500.000 Euro; il tasso di interesse annuo lordo applicato al saldo fino a 25.000 Euro è pari allo 0%, mentre le giacenze superiori ai 500.000 Euro sono remunerate con un tasso di interesse annuo lordo pari all'Euribor 3 mesi con rilevazione trimestrale. Successivamente al 30/06/2015 sarà riconosciuto, su qualsiasi somma depositata, il tasso creditore annuo lordo pari all'Euribor 3 mesi con rilevazione trimestrale.

Le condizioni indicate sono valide per sottoscrizioni fino al 31/12/2014 del conto corrente *Passa a Biverbanca Gold* riservato a nuovi clienti "consumatori" persone fisiche.

\*\* Condizioni valide fino al 31/12/2015; successivamente il canone trimestrale sarà pari a 12 Euro.

Messaggio pubblicitario con finalità promozionali. Per le condizioni consultare i fogli informativi disponibili presso tutte le filiali di Biverbanca e su [www.biverbanca.it](http://www.biverbanca.it).