

ARTIGIANATO

oggi e domani



E PICCOLA IMPRESA

NOTIZIARIO MENSILE DI INFORMAZIONE, CULTURA E ATTUALITÀ
ORGANO UFFICIALE DELLA ASSOCIAZIONE ARTIGIANI E PICCOLE IMPRESE DELLA PROVINCIA DI BIELLA

ADERENTE: CONFARTIGIANATO CONFEDERAZIONE GENERALE ITALIANA DELL'ARTIGIANATO - ROMA

SPEDIZIONE IN ABBONAMENTO POSTALE -70% - FILIALE DI VERCELLI. AUTORIZZAZIONE TRIBUNALE DI BIELLA N. 271 DEL 24-04-81

**dal 1945
a Biella**

N. 1
GENNAIO 2016



facebook
CONFARTIGIANATO BIELLA

You Tube
CONFARTIGIANATO BIELLA

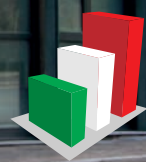

R.E.TE.
IMPRESE ITALIA

**NOTIZIARIO DALL'ASSOCIAZIONE
DEGLI ARTIGIANI E DELLE PICCOLE IMPRESE
www.confartigianatobiella.it**

BIELLA

CONFARTIGIANATO
Confartigianato ASSOCIAZIONE ARTIGIANI
E PICCOLE IMPRESE
DELLA PROVINCIA DI BIELLA
BIELLA

VIA GALIMBERTI, 22 - 13900 Biella
Tel. 015 8551711 - Fax 015 8551722
biella@biella.confartigianato.it - confartigianatobiella.it

IL **CERCARTIGIANO**[®]
DI QUALITÀ

Il portale delle imprese artigiane
www.ilcercartigianodiqualitya.it



AIUTIAMO LE IDEE INNOVATIVE A CRESCERE

SELLALAB è l'**Acceleratore FinTech** del Gruppo Banca Sella focalizzato nel supportare startup con progetti digitali innovativi in ambito banking & finance.

SELLALAB è anche **spazio di co-working**, dove startup e professionisti del mondo digitale possono scegliere di lavorare, crescere e confrontarsi.

Lo spazio si trova a Biella presso il DIGITAL CAMPUS, un distretto tecnologico che si sviluppa all'interno dell'area dello storico Lanificio Maurizio Sella.

SELLALAB **si rivolge a giovani di talento** e **a startup** con progetti concreti e che vogliono innovare e rivoluzionare il mondo del banking attraverso un programma di accelerazione che mette a disposizione spazi di lavoro, mentoring, servizi di API, esperti del mondo finance, ecommerce e sistemi di pagamento, network, e diverse forme di finanziamento e di funding.

SELLALAB
FINTECH ACCELERATOR

VIA CORRADINO SELLA, 10
BIELLA
WWW.SELLALAB.IT
INFO@SELLALAB.IT

"COSTITUITA IL 14 DICEMBRE 1945"

Sede centrale: **BIELLA Via Galimberti, 22**



Sedi zonali:

- **COSSATO • CAVAGLIÀ • SERRAVALLE SESIA**
- **TRIVERO PONZONE • VALLEMOSSO**

**Sostieni l'artigianato
con l'associazionismo!**

**Ogni adesione all'associazione
è forza per la categoria!**

viene inviato gratuitamente a tutte le ditte artigiane associate e ad enti vari

Notiziario mensile di informazione, cultura e attualità.
Organo ufficiale dell'Associazione Artigiani e Piccole Imprese della Provincia di Biella.
Aderente: CONFARTIGIANATO
Confederazione Generale Italiana dell'Artigianato.

**SEDE LEGALE, DIREZIONE, REDAZIONE
E AMMINISTRAZIONE:** 13900 Biella - Via Galimberti, 22
Tel. 015.85.51.711 (5 linee int. ric. aut.) - Fax 015.85.51.722

DIRETTORE RESPONSABILE: Massimo Foscale

REDAZIONE: Massimo Foscale - Franco Volpe
Luigino Bonino

**PREPARAZIONE GRAFICA FOTOCOMPOSIZIONE
E STAMPA:** Arte della Stampa - 13894 Gaglianico
Via C. Felice Trossi, 143 - Tel. 015.25.44.181 - Fax 015.25.44.283

PUBBLICITÀ: Arte della Stampa - 13894 Gaglianico
Via C. Felice Trossi, 143 - Tel. 015.25.44.181 - Fax 015.25.44.283

FOTOGRAFIE: Foto Studio Sergio Fighera - Biella

Autorizzazione del tribunale di Biella n. 271 del 24 aprile 1981
Spedizione in abbonamento postale - 70% - Filiale di Vercelli

Sommario

- 4** - Trasporto merci: divieti circolazione 2016
- Pedaggi autostradali in costante aumento
- 5** - La pagina di Cittadinanzattiva
- Foto convivio ANAP
- 6** - Imprese: innovazione, ricerca e sviluppo
- L'artigianato in Piemonte
- Taxisti: credito imposta per riduzione accisa
- 8** - Il Cercartigiano di Qualità
- 9** - FER installazione impianti energie rinnovabili
- Sei nuove aziende piemontesi entrano nell'Eccellenza Artigiana
- I Comuni di Biella scendono a 79
- 10** - Studio Odontoiatrico Angiono
- Convenzione Confartigianato Protos S.O.A. S.p.A.
- 11** - Regione Piemonte: bando per voucher
- 12** - Servizio smaltimento rifiuti speciali
- 13** - Estetiste: in vigore il nuovo decreto per utilizzo apparecchiature
- Le opportunità Ebap per imprese e dipendenti
- 16** - Comunicare con l'Associazione
- 17** - Cambiano le norme sul lavoro
- 21** - Scadenze Febbraio 2016

INTERNET

Sede di Biella: www.confartigianatobiella.it - **Sede Piemontese:** www.confartigianato.piemonte.it
Sede Nazionale: www.confartigianato.it - **E-mail:** biella@biella.confartigianato.it

LEGGE 196/2003: TUTELA DATI PERSONALI - La informiamo che ai sensi della legge 196/2003 - recante disposizioni per la protezione dei dati personali il suo nominativo e il relativo indirizzo costituiscono oggetto di trattamento finalizzato al recapito del periodico mensile "Artigianato Oggi e Domani". Il trattamento è effettuato mediante operazioni manuali e automatizzate. Avvalendosi del diritto di della stessa legge, potrà, in qualsiasi momento, opporsi all'utilizzo dei Suoi dati, richiederne la modifica o la cancellazione attraverso semplice comunicazione postale o invio di fax Confartigianato - Associazione Artigiani e piccole imprese della Provincia di Biella - Tel. 015 - 85.51.711. La informiamo che il titolare del trattamento è Confartigianato - Associazione Artigiani e piccole imprese della Provincia di Biella con sede in: 13900 Biella - Via Galimberti, 22.

TRASPORTO MERCI

Divieti di circolazione 2016

Sulla Gazzetta Ufficiale Serie Generale n. 303 del 31 dicembre 2015, è pubblicato il Decreto 22 dicembre 2015 del Ministero delle Infrastrutture e dei Trasporti che dispone, per particolari categorie di veicoli e di trasporti stradali, il divieto di circolazione fuori dai centri abitati in alcuni giorni e orari durante il 2016.

Ecco il testo dell'articolo 1

1. È vietata la circolazione, fuori dai centri abitati, ai veicoli ed ai complessi di veicoli, per il trasporto di cose, di massa complessiva massima autorizzata superiore a 7,5 t, nei giorni festivi e negli altri particolari giorni dell'anno 2016 di seguito elencati:

- a) tutte le domeniche dei mesi di gennaio, febbraio, marzo, aprile, maggio, ottobre, novembre e dicembre, dalle ore 9,00 alle ore 22,00;
- b) tutte le domeniche dei mesi di giugno, luglio, agosto e settembre, dalle ore 7,00 alle ore 22,00;
- c) dalle ore 9,00 alle ore 22,00 del 1° gennaio;
- d) dalle ore 9,00 alle ore 22,00 del 6 gennaio;
- e) dalle ore 14,00 alle ore 22,00 del 25 marzo;
- f) dalle ore 9,00 alle ore 16,00 del 26 marzo; g) dalle ore 9,00 alle ore 22,00 del 28 marzo; h) dalle ore 9,00 alle ore 22,00 del 25 aprile; i) dalle ore 8,00 alle ore 22,00 del 2 giugno;
- l) dalle ore 8,00 alle ore 16,00 del 2 luglio;

- m) dalle ore 8,00 alle ore 16,00 del 9 luglio;
- n) dalle ore 8,00 alle ore 16,00 del 16 luglio;
- o) dalle ore 8,00 alle ore 16,00 del 23 luglio;
- p) dalle ore 16,00 alle ore 22,00 del 29 luglio;
- q) dalle ore 8,00 alle ore 22,00 del 30 luglio;
- r) dalle ore 14,00 alle ore 22,00 del 5 agosto;
- s) dalle ore 8,00 alle ore 22,00 del 6 agosto;
- t) dalle ore 8,00 alle ore 22,00 del 15 agosto;
- u) dalle ore 8,00 alle ore 16,00 del 20 agosto;
- v) dalle ore 8,00 alle ore 16,00 del 27 agosto;
- z) dalle ore 9,00 alle ore 16,00 del 29 ottobre;
- aa) dalle ore 9,00 alle ore 22,00 del 1° novembre;
- bb) dalle ore 9,00 alle ore 22,00 del 8 dicembre;
- cc) dalle ore 9,00 alle ore 22,00 del 26 dicembre.

2. Per i complessi di veicoli costituiti da un trattore ed un semirimorchio, nel caso in cui circoli su strada il solo trattore, il limite di massa di cui al comma precedente deve essere riferito unicamente al trattore medesimo; la massa del trattore, nel caso in cui quest'ultimo non sia atto al carico, coincide con la tara dello stesso, come risultante dalla carta di circolazione.

Tale limitazione non si applica se il trattore circola isolato e sia stato precedentemente sganciato dal semirimorchio in sede di riconsegna per la prosecuzione del trasporto della merce attraverso il sistema intermodale, purché munito di idonea documentazione attestante l'avvenuta riconsegna.

CORSI PONTEGGI

Montaggio e smontaggio di ponteggi da cantiere

LE IMPRESE INTERESSATE AI CORSI OBBLIGATORI PER LEGGE POSSONO RIVOLGERSI AI NOSTRI UFFICI PER OGNI INFORMAZIONE

ISTAT variazione annuale 2015

GENNAIO 2015 -0,7% • FEBBRAIO 2015 -0,4% • MARZO 2015 -0,4% • APRILE 2015 -0,7%
MAGGIO 2015 -0,1% • GIUGNO 2015 -0,1% • LUGLIO 2015 -0,1% • AGOSTO 2015 -0,1%
SETTEMBRE 2015 -0,1% • OTTOBRE 2015 0% • NOVEMBRE 2015 0%

CONFARTIGIANATO TRASPORTI

Pedaggi autostradali in costante aumento

Foscale: "danneggiano imprese e persone"



Pedaggi autostradali in costante aumento, in particolare sulla A4: "Per il settimo anno consecutivo - denuncia Massimo Foscale, Direttore di Confartigianato Biella - l'avvio del nuovo anno porta consistenti rincari dei pedaggi autostradali.

Questa tratta ha ancora una poco invidiabile posizione di privilegio.

Nel 2010 i rincari della A4 avevano superato il 15%, nel 2011 sfioravano il 12%, nel 2012 si attestavano oltre il 6%, nel 2013 l'aumento annunciato fu del 3%, nel 2014 l'incremento "fu del 5,27%, contro una media degli aumenti del 3,9% circa; nell'anno appena concluso la media degli

aumenti registrati fu dell'1,32%, con la Torino Milano quasi in linea con un incremento dell'1,5%".

"Si tratta di aumenti che danneggiano imprese e persone: imprese che devono muoversi per lavoro e che si vedranno ricaricare sui costi di materiali e servizi gli aumentati pedaggi; e i pendolari che quotidianamente percorrono le tratte autostradali per lavoro".

"L'aumento delle tariffe va ad incidere pesantemente sull'autotrasporto, già in difficoltà per costi di esercizio elevati, tariffe che non arginano gli oneri delle imprese, costo del lavoro in aumento e concorrenza di vettori esteri. Gli aumenti decisi non tengono conto dell'andamento del mercato e della situazione di crisi economica che le imprese stanno attraversando.

Sono decisioni prese sulle spalle degli utenti senza che migliorino i servizi offerti e nonostante i numerosi cantieri continuamente presenti sulla tratta".

Entrato ufficialmente in vigore il divorzio breve



A cura dell'Avv. Christian Greco, Confartigiano Trasporti

Dal 26 maggio 2015, è possibile giovare di quanto previsto dalla Legge 55/2015 che – modificando l'art. 3, Legge 898/1970 - prevede come, in soli sei mesi, i coniugi possano concludere le pratiche per ottenere lo scioglimento del matrimonio civile celebrato, oppure la cessazione degli effetti civili del matrimonio concordatario.

Le nuove disposizioni hanno valore retroattivo, dunque valgono anche per le cause attualmente in corso e per le separazioni già formalizzate.

Si tratta di un cambiamento epocale nella disciplina del divorzio, secondo solo al referendum che ne sancì l'entrata definitiva nell'ordinamento nel 1974, diversi anni dopo l'approvazione.

E il testo definitivamente accolto dal Parlamento lo scorso 23 aprile - pubblicato in Gazzetta Ufficiale solo il giorno 11 maggio 2015 - va a modificare proprio quegli articoli del Codice civile relativi ai tempi necessari per chiudere le pratiche del divorzio.

In altre parole (ed al di fuori delle ipotesi eccezionali, contemplate dalla Legge 898/1970), non ci sarà più il famoso obbligo dei tre anni.

I casi rimarranno, comunque, due:

se la separazione è consensuale, allora il divorzio sarà davvero brevissimo. In soli sei mesi marito e moglie potranno definitivamente dirsi addio;

se la separazione avviene per via giudiziale, invece, il termine è quello di 12 mesi.

Entrambe le scadenze decorrono dalla data di presentazione dei coniugi al cospetto del Presidente del Tribunale: rimane, comunque, sempre possibile trasformare la separazione per controversia (o giudiziale) nella più comoda - ed economica - soluzione dell'addio consensuale.

Così procedendo, per quanto riguarda le sorti del regime - eventualmente in essere - di comunione legale, la nuova legge dispone che essa si sciogla:

a) nel caso di separazione giudiziale, nel momento in cui il Presidente del Tribunale autorizza i due coniugi a vivere in residenze separate;

b) qualora si proceda con separazione consensuale, dalla data di sottoscrizione del verbale di separazione

dei coniugi dinanzi al Presidente, purché omologato.

Allo stesso modo, verrà comunicata la fine del matrimonio civile all'ufficiale di Stato responsabile nel Comune di residenza, affinché vengano concluse le pratiche per il divorzio.

Di seguito, il testo della Legge:

Art. 1

1. Al secondo capoverso della lettera b), del numero 2), dell'articolo 3 della legge 1° dicembre 1970, n. 898, e successive modificazioni, le parole: «tre anni a far tempo dalla avvenuta comparizione dei coniugi innanzi al presidente del tribunale nella procedura di separazione personale anche quando il giudizio contenzioso si sia trasformato in consensuale» sono sostituite dalle seguenti: «dodici mesi dall'avvenuta comparizione dei coniugi innanzi al presidente del tribunale nella procedura di separazione personale e da sei mesi nel caso di separazione consensuale, anche quando il giudizio contenzioso si sia trasformato in consensuale».

Art. 2

1. All'articolo 191 del codice civile, dopo il primo comma è inserito il seguente:

«Nel caso di separazione personale, la comunione tra i coniugi si scioglie nel momento in cui il presidente del tribunale autorizza i coniugi a vivere separati, ovvero alla data di sottoscrizione del processo verbale di separazione consensuale dei coniugi dinanzi al presidente, purché omologato.

L'ordinanza con la quale i coniugi sono autorizzati a vivere separati è comunicata all'ufficiale dello stato civile ai fini dell'annotazione dello scioglimento della comunione».

Art. 3

1. Le disposizioni di cui agli articoli 1 e 2 si applicano ai procedimenti in corso alla data di entrata in vigore della presente legge, anche nei casi in cui il procedimento di separazione che ne costituisce il presupposto risulti ancora pendente alla medesima data».

TRASPORTO MERCI CONTO TERZI DOMANDA - RIMBORSO ACCISE
(scadenze annuali 30 aprile - 31 luglio - 31 ottobre - 31 gennaio)

Convivio ANAP Associazione Pensionati Confartigianato



Innovazione, ricerca e sviluppo Piemonte ai primi posti in Italia

Dopo sette anni di crisi economica l'innovazione è certamente tra le chiavi di volta per lasciarsela alle spalle definitivamente. In Piemonte il 35,2% delle imprese con almeno 10 addetti hanno introdotto innovazioni tecnologiche di prodotto o processo, quota superiore di 1,7 punti alla media nazionale del 33,5%. Più di una micro impresa su tre innova: in Piemonte le micro imprese che hanno introdotto innovazioni sono il 36,2% del totale delle imprese attive fra 3 e 9 addetti, quota superiore di quasi quattro punti rispetto alla media nazionale del 32,3% e colloca la regione al terzo posto in Italia, dietro alla provincia autonoma di Trento (40,7%) e al Veneto (37,8%).

“Il sondaggio realizzato da Confartigianato Imprese Piemonte - dichiara il presidente regionale Maurizio Besana - nasce dalla volontà di verificare l'attendibilità del luogo comune secondo il quale le piccole imprese svilupperebbero scarsa capacità innovativa. I risultati dimostrano il contrario: l'indagine rivela che l'artigianato e le piccole imprese sono fortemente impegnati nell'innovazione e contribuiscono a mantenere elevata la qualità made in Italy con una costante attività di miglioramento dei prodotti e dei processi produttivi. Tale atti-

ività consente ai piccoli imprenditori di raggiungere molteplici obiettivi: migliorare la qualità del prodotto e la competitività dell'azienda, consolidare l'immagine aziendale e i rapporti con i clienti, aumentare la produttività e conquistare mercati esteri, farsi riconoscere un premium price.

Il Piemonte è la regione che detiene il primato in Italia, con una quota dell'1,6% del Pil, per l'incidenza della spesa in ricerca e sviluppo delle imprese; seguito dall'Emilia Romagna con l'1,1% e dalla Lombardia con lo 0,9%.

Tutte superiori alla media nazionale dello 0,7% del Pil. In Piemonte è elevato l'apporto delle risorse umane all'economia della conoscenza e ai processi d'innovazione, con 5,9 addetti impegnati nelle attività di ricerca e sviluppo ogni mille abitanti, quota superiore alla media nazionale (4,1 addetti ogni mille abitanti).

“Flessibilità, personalizzazione, sperimentazione, capacità di adattamento all'evoluzione del mercato - conclude Besana - cioè i valori tipici della piccola impresa, vengono confermati da questa indagine quali driver dei processi innovativi che guidano la trasformazione delle piccole imprese”.

I MUSEI dell'ARTIGIANATO: www.musei.confartigianato.it

L'artigianato in Piemonte

“Cala ancora leggermente il numero delle imprese artigiane, ma meno dell'anno scorso: -109 imprese rispetto al 31 dicembre 2014 (-252 un anno fa) attestandosi a quota 125.228, e si prevede un'inversione di tendenza nel secondo semestre 2016. Un dato confortante - commenta Maurizio Besana, presidente regionale di Confartigianato - perché l'emorragia si sta attenuando”. Così come per l'occupazione, scesa a 258.711 unità (-14.072 rispetto all'anno precedente), ma che si prevede si assesterà nel 2016.

I dati contenuti nel tradizionale compendio di fine anno, curato dall'Ufficio studi di Confartigianato Piemonte, restituiscono una fotografia del comparto artigiano a tinte meno scure di un anno fa.

Anche se l'economia mostra i primi refoli di ripresa, il numero delle imprese artigiane continua a diminuire, pur mantenendo una tenuta sia in termini di numero di unità produttive che di addetti.

“La possibilità di ripresa per le imprese artigiane - prosegue Besana - dopo anni di pessimismo, dovuti alla crisi finanziaria e poi economica iniziata nel 2008, esistono ma, concretamente, sono legate ad alcuni fattori essenziali. Tra questi il miglioramento dei conti pubblici, il potenziamento delle infrastrutture, la riduzione della pressione fiscale, iniziative di sostegno per le pmi (struttura portante della nostra economia), gli incentivi all'export ed all'innovazione tecnologica”.

Purtroppo prosegue il calo dei prestiti all'artigianato in atto da un triennio: rispetto ad un anno fa le imprese italiane (comprese quelle artigiane) hanno ricevuto lo 0,5% in meno di credito. In Piemonte il calo è stato più marcato sia per il totale delle imprese (-602 milioni pari al -2,7%), sia per le imprese artigiane (-86 milioni, pari al -5,2%).

“Ma la voglia di farcela delle piccole imprese - conclude Besana - si manifesta anche nella loro capacità di adattamento ad una realtà economica completamente differente da quella dei primi anni 2000, ed anche se pesano fortemente le incognite legate alla situazione politica internazionale che potrebbero condizionare questi segnali, sono fiduciosi sulle nostre opportunità di ripresa”.

Le visure della Camera di Commercio si ottengono anche negli uffici dell'Associazione di Biella e Cossato

Grazie all'accordo TELEMACO stipulato dall'Associazione con la CAMERA DI COMMERCIO di Biella le imprese possono ottenere le visure camerali presso la sede centrale di Biella (via Galimberti 22) dell'Associazione e sede di Cossato.

Taxisti: credito d'imposta per riduzione dell'accisa

Scade a febbraio 2016 il termine per la presentazione dell'istanza

Ridotta l'entità dell'agevolazione

Per beneficiare del credito d'imposta sulle accise dei carburanti consumati nell'anno 2015, i taxisti (nonché

noleggiatori con conducente dove il servizio è sostituito dai taxi) devono presentare un'istanza entro il 29 febbraio 2016.

Rispetto allo scorso anno, l'entità del credito è ridotta, per il 2015, del 49,41%.

Il binomio vincente:



GENERALI
INA Assitalia



ERAV

ENTE REGIONALE
ASSISTENZA VOLONTARIA
10123 TORINO - Via A. Doria, 15
Tel. 011/812.70.30



GRUPPO

CONFARTIGIANATO

IMPRESE PIEMONTE

ERAV Salute



ERAV Cash Malattia



ERAV Infortuni



ERAV Responsabilità Civile



ERAV Tutela Giudiziarla



ERAV R.C. Auto



ERAV Previdenza Complementare



L'ATTIVITÀ ERAV

Sono trascorsi trentun anni dalla costituzione dell'Ente e da quando si è dato vita alla Convenzione con l'INA ASSITALIA per le coperture assicurative ai tesserati. Abbiamo chiesto al presidente Sonzini alcune indicazioni circa l'attività dell'Ente ed in proposito ci è stato relazionato come inizialmente siano stati garantiti i rimborsi per le malattie, interventi chirurgici, infortuni e parto, affinando successivamente le prestazioni secondo le richieste che pervenivano dagli aderenti con estensione quindi a coperture per mancati guadagni, spese infermieristiche, nonché diarie per ricovero e per convalescenza.

Ancora oggi, ha sottolineato il presidente, quanto proposto dall'Erav è riconosciuto come uno dei migliori "pacchetti" assicurativi esistenti sul mercato. Deve essere sottolineata l'azione svolta dalle Associazioni provinciali di Confartigianato che ha permesso di aumentare i tesserati a livelli che nel lontano 1980 parevano, a detta dei dirigenti del periodo, irraggiungibili.

Recentemente si sono ottenute dall'INA ASSITALIA le integrazioni delle garanzie con nuovi prodotti che coprono interamente non solo l'attività del singolo imprenditore ma anche delle famiglie ed in proposito ci riferiamo a **ERAV Cash Malattia, che riconosce un indennizzo da 5.000,00 a 10.000,00 euro per infarto, ictus cerebrale ed altre patologie, nonché una diaria giornaliera post ricovero, con costi decisamente contenuti.**

Sono stati notevolmente aumentati i massimali dei contratti relativi alla Responsabilità Civile verso terzi con copertura anche per danni ed infortuni ai dipendenti e collaboratori. **Per quest'ultima, ha proseguito il presidente, riteniamo opportuno sottolineare che si tratta di una polizza che ogni imprenditore dovrebbe avere per una tranquilla gestione della attività.**

Una copertura assicurativa altrettanto importante riguarda la Responsabilità Civile Auto, che interessa Incendio e Furto, estesa anche ai danni causati al proprio automezzo (Kasco).

La polizza in questione è assolutamente vantaggiosa per coloro che sono già titolari di una polizza ERAV.

Ricordiamo che tutte le garanzie offerte dalla Convenzione ERAV-INA ASSITALIA sono riservate ad artigiani, commercianti, piccole imprese e sono estese anche ai familiari ed ai collaboratori.

Il presidente Sonzini ha concluso sottolineando che Informazioni dettagliate su quanto viene offerto dalla Convenzione ERAV-INA ASSITALIA possono essere richieste, senza alcun impegno o spesa, alle Agenzie elencate in calce.



Giorgio Felici

CONFARTIGIANATO IMPRESE PIEMONTE Via Andrea Doria, 15 **Torino** Tel. 011 81 27 500

Sedi Provinciali Confartigianato e Agenzie INA Assitalia Convenzionate Erav

CONFARTIGIANATO BIELLA

Via Galimberti, 22 Tel. 015 855 17 11

Agenzia INA ASSITALIA

Via Pietro Micca, 31 **Biella** Tel. 015 25 28 111

Agenzia INA ASSITALIA

Viale Duca D'Aosta, 51 **Borgosesia** Tel. 0163 200 500

www.erav.it

CERCARTIGIANO[®] DI QUALITÀ

E... ALTRO DI BIELLA E PROVINCIA

TERZA EDIZIONE 2015-2016

Guida alle Aziende Artigiane di Qualità e alle altre Attività di Eccellenza del Biellese



ABBIGLIAMENTO, MODA, SARTORIE – AZIENDE AGRICOLE ALIMENTARI, PRODOTTI TIPICI, VINI, BIRRE, LIQUORI – RISTORAZIONE, AGRITURISMI, BED AND BREAKFAST – AUTO, MOTO, CICLI – BELLEZZA, BENESSERE, SALUTE – CASA, ARREDO, ARREDO BAGNO, RIPARAZIONI DOMESTICHE, ASSISTENZA, RIPARAZIONE ELETTRODOMESTICI – EDILIZIA, FORNITURA DI TUTTI I LAVORI PER LA CASA – STUDI TECNICI PROFESSIONALI, CONSULENZE, CERTIFICAZIONI, PROGETTAZIONI – ELETTRICITÀ IMPIANTI, SISTEMI DI SICUREZZA, AUTOMATISMI – IDRAULICI, IMPIANTI RISCALDAMENTO, IDRICI, SANITARI – OPERE DA FALEGNAME, MOBILI, PORTE, SERRAMENTI – OPERE DA FABBRO, COSTRUZIONI METALLICHE – SERVIZI ECOLOGICI AMBIENTALI – GIARDINAGGIO, LAVORI, MACCHINE, ATTREZZI – LAVORAZIONI ARTISTICHE ARTIGIANALI - IDEE REGALO – MUSICA, FOTO, TELEFONIA, TELECOMUNICAZIONI – INFORMATICA, GRAFICA, INTERNET – UFFICIO, MACCHINE, ARREDI – TRASLOCHI, TRASPORTI – FORNITORI DI MATERIALE PER EDILIZIA, LEGNO, ELETTRICITÀ, IDROTERMOSANITARIO, RISCALDAMENTO.

Per la Sua azienda il progetto completo prevede

Inserimento di tutti i dati storici, tecnici e professionali della Sua azienda completi di fotografie, **in spazi personalizzati all'interno della nuova guida cartacea che avrà validità biennale 2015 - 2016** attualmente in fase finale di preparazione che come per le precedenti edizioni verrà consegnata tramite Poste Italiane presso tutte le abitazioni delle famiglie biellesi, presso le sedi delle attività artigianali e commerciali e presso tutti gli studi di professionisti quali architetti, ingegneri, medici, avvocati, commercialisti, geometri, periti, amministratori di condominio ecc.

Fornitura di un sito internet all'interno del portale **www.ilcercartigianodiquality.it** in una o più delle numerose categorie merceologiche, **fortemente indicizzate e facilmente rintracciabili sul motore di ricerca GOOGLE per gli anni 2015 - 2016.**

Fornitura di servizi pubblicredazionali alla sua azienda all'interno della pagina commerciale che il **Cercartigiano gestisce su Face Book e sugli altri social Network per gli anni 2015 - 2016.**

Pubblicazioni mensili dei Suoi dati aziendali completi, riportati in base alla sua attività svolta nelle giuste categorie merceologiche del Cercartigiano di Qualità in un inserto speciale su due pagine intere de: **"La Stampa", "Il Biellese", "Eco di Biella", "La Nuova Provincia", "Notizia Oggi" per gli anni 2015 - 2016.**

**COSTO TOTALE DI PARTECIPAZIONE
PER TUTTI I SERVIZI SOPRA DESCRITTI
PER GLI ANNI 2015/16**

**È DI EURO 300,00 + IVA PER GLI SPAZI PICCOLI E
DI EURO 500,00 + IVA PER GLI SPAZI PIÙ GRANDI**

www.ilcercartigianodiquality.it

**PER ULTERIORI INFORMAZIONI CONTATTARE
L'UFFICIO DI PROMOZIONE E MARKETING
DI CONFARTIGIANATO BIELLA AI NUMERI:**

015.85.51.771 - 349.87.19.707



FER installazione impianti energie rinnovabili

Titolari, soci e responsabili tecnici delle imprese che operano con impianti alimentati da fonti di energia rinnovabile FER (biomasse per usi energetici, pompe di calore per riscaldamento, refrigerazione e produzione acs, sistemi solari termici, sistemi fotovoltaici e fototermostermostici) devono frequentare obbligatoriamente un corso di aggiornamento triennale (16 ore) o di qualifica (80 ore).

Queste imprese, per continuare a lavorare sugli impianti alimentati da fonti di energia rinnovabile (installazione e manutenzione), devono adempiere l'obbligo entro il 31 luglio 2016, se il requisito è riconosciuto entro il 3.8.2013; oppure, se l'abilitazione professionale è successiva al 3

agosto 2013 dovranno entro 3 anni frequentare un corso di aggiornamento di 16 ore (se l'abilitazione è avvenuta tramite il possesso di un diploma di laurea o di un diploma di scuola secondaria superiore seguito da un inserimento, di almeno due anni consecutivi, alle dirette dipendenze di un'impresa del settore (lettere a e b comma 1, art. 4 D.M. 37/08); o un corso di Qualifica di 80 ore qualora la dimostrazione del requisito sia avvenuta con un percorso di formazione professionale seguito da un inserimento, di almeno quattro anni consecutivi, alle dirette dipendenze di un'impresa del settore (lettere c e d comma 1, art. 4 D.M. 37/08).

Sei nuove aziende entrano nell'Eccellenza Artigiana della Regione Piemonte

I biellesi che hanno ottenuto quest'anno il riconoscimento:

Cremeria Budineria Vittoria di Enrica Filippozzi, Piazza Castello 9 a Candelo; specializzata nella preparazione del gelato.

Falegnameria Mantello Gino Via Tiboldo Bolla 13 a Tavigliano; si occupa della fabbricazione di mobili e di serramenti.

Falegnameria Ceria Giovanni di Luca Ceria, Via Roma 44 a Valdengo; lavora alla fabbricazione di mobili, di serramenti e di oggettistica.

La Cuperfrigor di Girolamo Cupertino, Via Trevolo 104 a Occhieppo Superiore; è specialista nella fabbricazione di mobili.

Vern. Complementi di arredo di Renata Foglio, Via Provinciale 42 a Camburzano; si occupa della fabbricazione di mobili.

Borra Enrica, Via Campasso 17 a Cavaglià; specializzata in intonaci, manufatti decorativi, altre lavorazioni: restauro affreschi e dipinti murali e stucchi.

CAAF Confartigianato Pensionati e Dipendenti - SPORTELLO PROVINCIALE

Presso l'Associazione è in funzione il centro di assistenza fiscale per pensionati e dipendenti

MODELLO 730

- Il CAAF Confartigianato Pensionati e Dipendenti fornisce l'assistenza fiscale per gli adempimenti relativi alle denunce dei redditi modello 730 consentendo un rapido recupero dei crediti nei confronti dell'Amministrazione finanziaria.
- Il CAAF Confartigianato Pensionati e Dipendenti è in grado di risolvere i problemi fiscali dei contribuenti evitando intralci burocratici.

La Provincia di Biella cambia volto: Comuni scendono a 79

Il dato territoriale è stato aggiornato, cogliendo contestualmente l'occasione per sostituire la geometria derivata dalla Carta Tecnica Regionale utilizzata in precedenza.

A decorrere dal 1° gennaio 2016, con le Leggi Regionali del Piemonte n. 17/2015 e n. 27/2015, sono stati istituiti rispettivamente: il nuovo comune di Lessona mediante fusione dei comuni di Lessona e Crosa, e il nuovo comune di Campiglia Cervo mediante fusione dei comuni di Campiglia Cervo, Quittengo e San Paolo Cervo.

Tale variazione comporta l'accorpamento territoriale con conseguente nuova delimitazione dei confini amministrativi: si è quindi reso necessario l'aggiornamento del

dato territoriale. Il dato territoriale è stato aggiornato, cogliendo contestualmente l'occasione per sostituire la geometria derivata dalla Carta Tecnica Regionale utilizzata in precedenza.

La nuova delimitazione è frutto di un'elaborazione condotta ad hoc il cui risultato è, nello spirito dell'Open Data, liberamente accessibile e riutilizzabile da chiunque al link AT2 Elementi topografici di base.

Le cartografie e i dati contenuti nel Repertorio delle informazioni geografiche della Provincia di Biella, verranno gradualmente aggiornati sulla base della nuova situazione rappresentata sul cartogramma Carta della Provincia di Biella 1:150.000.

BANDO ISI INAIL

CONTRIBUTI ALLE IMPRESE PER LA SICUREZZA DEL LAVORO
Dal 1° marzo 2016 al 5 maggio 2016 si possono avviare le procedure per il contributo Inail finalizzato al 65% dei costi sostenuti in interventi che migliorano la sicurezza del lavoro in azienda

Studio ODONTOIATRICO Dr. Rodolfo Angiono



Confartigianato Biella e Confartigianato ANAP (Gruppo Anziani) informano i propri "associati" su una "proposta - accordo" conclusasi di recente con lo **Studio ODONTOIATRICO del Dr. Rodolfo Angiono.**

Lo Studio, situato a Biella in Via De Amicis 41 (Chiavazza) si prenderà cura, per chi ne fosse interessato, di qualsiasi problematica di natura odontoiatrica.

"La proposta - spiega il Dr. Rodolfo Angiono - viene estesa sia agli "associati" a Confartigianato Biella che al Gruppo Confartigianato ANAP (Anziani), ed ai loro familiari, e prevede:

- prima visita e preventivo gratuiti e senza alcun conseguente impegno;

- per le eventuali successive cure ed interventi odontoiatrici (detartrasi, sbiancamento, trattamenti endodontici, otturazioni, estrazioni, protesi fissa e mobile) le tariffe saranno scontate del 10%(*). Il Dr. Angiono verificherà personalmente lo stato della salute orale di chi vorrà sottoporsi ad una prima visita non impegnativa per consigliare al meglio sulle cure che si renderanno eventualmente e conseguentemente necessarie. Chi volesse contattare lo Studio Odontoiatrico Angiono, per un appuntamento, lo potrà fare attraverso il seguente recapito telefonico: **015/29000.**

(*) Il tariffario completo delle prestazioni ordinarie e scontate, secondo quanto prevede la "proposta | accordo" in questione, è disponibile e consultabile presso la Segreteria Organizzativa di Confartigianato a Biella in via T. Galimberti 22 015 | 8551711.

TG@Confartigianato: il TG on line settimanale

Ogni lunedì è possibile seguire il notiziario televisivo settimanale di Confartigianato collegandosi alla home page del sito **www.confartigianato.it.**

ATTESTAZIONE SOA

Convenzione Confartigianato - Protos S.O.A. S.p.A.

L'attestazione SOA è la certificazione obbligatoria per le imprese che intendono partecipare all'esecuzione di opere pubbliche per importi superiori a E 150.000,00, che attesta e garantisce il possesso da parte dell'azienda di tutti i requisiti previsti dalla attuale normativa in ambito di Contratti di lavori Pubblici.

L'attestazione ha una validità quinquennale, previa verifica al terzo anno, e viene rilasciata, a seguito di un'i-

strutturata, da appositi Organismi di Attestazione, ovvero società autorizzate da parte dell'Autorità per la Vigilanza sui Contratti Pubblici. Al fine di assistere le imprese interessate alla qualificazione aziendale, Confartigianato Biella ha recentemente sottoscritto una convenzione con PROTOS S.O.A. S.p.A., partner di riferimento di ANAEP - Confartigianato. Per quanti fossero interessati, vi invitiamo a contattare i ns. Uffici (tel. 015/8551745).

La nuova era dell'auto-transporto



Associati a Confartigianato Trasporti Servizi

L'iscrizione alla società Confartigianato Trasporti Servizi è consentita per Statuto Sociale a tutte le imprese di Autotrasporto conto terzi regolarmente iscritte negli Albi Provinciali. A seguito di delibera del Consiglio di Amministrazione possono essere iscritte anche altre tipologie di imprese al fine di consolidare il numero degli associati e per costituire massa critica di utenti per la negoziazione di servizi in regime di convenzione. Per l'iscrizione alla CTS è necessario presentare apposita domanda di ammissione al Consiglio di Amministrazione. Con la domanda l'impresa aspirante all'iscrizione indica il numero delle azioni che intende acquisire (minimo 1 azione per il valore nominale di euro 50).

REGIONE PIEMONTE

Bando per l'erogazione di voucher per spese di promozione in occasione di fiere all'estero per l'anno 2016



Il bando è finalizzato a sostenere l'export delle PMI piemontesi mediante la concessione di voucher a copertura delle spese di partecipazione a manifestazioni fieristiche che si terranno all'estero nel corso del 2016.

I voucher a disposizione sono complessivamente 136, dell'importo di euro 3.000 o euro 5.000 e saranno assegnati attraverso due successive del Bando (aperte nei mesi di dicembre 2015 e febbraio 2016) riguardanti la partecipazione a fiere che si terranno, rispettivamente, nel primo semestre 2016 e nel secondo semestre 2016.

Segnaliamo che la registrazione per le fiere del primo semestre sarà dal 24 novembre 2015 e la presentazione delle domande dal 1 al 11 dicembre 2015.

Il bando contiene, altresì, le date per la presentazione delle domande relative a fiere del secondo semestre ovvero dal 23 febbraio al 4 marzo 2016.



Nella Sede dell'Associazione un ampio parcheggio per gli associati



L'ingresso del parcheggio è nella via Don Sturzo a fianco del nuovo fabbricato dell'Associazione (come si osserva nella foto sopra) ovvero appena oltre la palazzina bianca.

Vuoi metterti in proprio? Hai un'idea di impresa? Ti aspettiamo!!!



Negli uffici dell'Associazione e con l'aiuto dello sportello di CONFARTIGIANATO FIDI PIEMONTE SCRL valutiamo insieme l'idea, la fattibilità ed il finanziamento agevolato o contribuito!!!

CONFARTIGIANATO DAL 1945 "FACCIAMO IMPRESA"

AGGIORNAMENTO CONVENZIONE

Servizio di smaltimento rifiuti speciali

Nuove vantaggiose opportunità per le imprese associate

Rammentiamo che **Confartigianato Biella** e **METALLURGICA BIELLESE** dal 2009 hanno in essere una "**CONVENZIONE ESCLUSIVA**" destinata ad offrire alle imprese associate, a condizioni economiche particolarmente vantaggiose, i servizi di raccolta, smaltimento e recupero dei rifiuti speciali pericolosi e non prodotti nella gestione della propria attività.

Nell'ottica di una continua ricerca di soluzioni privilegiate da proporre alle Imprese associate, soprattutto in questo delicato momento che sta attraversando il Paese, abbiamo rivisto, di recente, condizioni economiche e contenuti, come risulta dal seguente aggiornamento:

- rispetto alla precedente convenzione è stata allargata la tipologia di categorie che possono rientrare tra i soggetti destinatari, infatti il precedente accordo era principalmente destinato al settore dell'**autoriparazione**, della **metalmecanica**, dell'**impiantistica** e dell'**edilizia**, mentre oggi possiamo rivolgerci anche ad aziende del settore **tessile**, **legno**, **grafica** e anche alle **lavanderie**;
- sono rimasti pressochè **invariati i costi di smaltimento della precedente convenzione del 2009**;
- per i produttori di rifiuti di **batterie al piombo esauste** – CER 160601 – è stata convenuta una **valorizzazione del rifiuto con pagamento da parte di Metallurgica di € 0,40 per ogni kg.** di materiale consegnato;
- per i produttori di rifiuti di **olio esausto**, identificati con i CER 130205 – 130206 – 130113 – 120107 – 130110 – 130207 – 130208 – viene ovviamente mantenuta la condizione di **cessione gratuita** ma con l'opportunità che per **le azien-**



de che producono quantitativi superiori a 500 lt. sarà riconosciuto da Metallurgica un valore di € 30,00/tonn.;

- per quanto riguarda le **tipologie di rifiuti ferrosi e non ferrosi** la valutazione del materiale sarà effettuata in base alle quotazioni di mercato del momento;

- **il servizio di raccolta è destinato anche alle imprese produttrici di modeste quantità di rifiuti senza applicazione di costi minimi di fatturazione;**

- sono state inoltre concordate condizioni per la **fornitura di contenitori di materiali e le tariffe inerenti il trasporto;**

- vi segnaliamo infine che Metallurgica si occupa anche della attività di **autodemolizione**, della **demolizione di attrezzature e macchinari vari, comprese le apparecchiature elettroniche ed elettroniche**, del **servizio di bonifica e recupero serbatoi e bombole.**

"Metallurgica Biellese" è una Società che opera nel settore dal 1974, ed è in possesso di tutte le autorizzazioni previste dalla normativa vigente per lo svolgimento delle suddette attività. Nel 2005 ha conseguito la certificazione del proprio Sistema di Gestione della Qualità secondo le norme UNI EN ISO 9001:08 e del proprio Sistema di Gestione Ambientale secondo le norme UNI EN ISO 14001:04, inoltre, dal 2007 ha ottenuto l'Autorizzazione Integrata Ambientale ai sensi del D.L. n° 59 del 18/02/2005.

Informazioni o preventivi: Ufficio Ambiente - Sig.ra Patrizia – tel. 015/8551745.

ESTETISTE

In vigore il nuovo decreto per l'utilizzo delle apparecchiature

“Il Ministero ha aggiornato, alla luce del progresso tecnico e delle esigenze di mercato, la disciplina delle apparecchiature elettromeccaniche utilizzabili per l'attività di estetista, ampliando, da un lato, la gamma delle apparecchiature utilizzabili in **condizioni di sicurezza** e, dall'altro, meglio precisando le **condizioni del loro corretto utilizzo**”.

Dall'esame dei contenuti del nuovo Decreto, si rilevano le seguenti modifiche.

Per quanto riguarda in generale le schede che non sono state oggetto di rilievi da parte del Consiglio di Stato è stata effettuata una rivisitazione formale, con opportuno aggiornamento delle norme tecniche di riferimento.

Vale la pena citare le modifiche apportate alla **scheda n.12** (Attrezzature per manicure e pedicure) ovvero l'esclusione dal corredo delle sgorbie e l'inclusione di tronchesi e pinzette.

La **scheda 13** (apparecchi per il trattamento di calore totale o parziale) ha invece meglio puntualizzato e definito le indicazioni relative a modalità di applicazione, di esercizio e cautele.

Rispetto alle schede oggetto di rilievi da parte del Consiglio di Stato, mentre nulla è cambiato sulla **scheda 21b** (laser per la depilazione estetica), la **scheda 16 lett.c)** contiene le seguenti modifiche: in luogo dei 10°C previsti per il raffreddamento della pelle è stato istituito un range che va dai 5°C ai 15°C, mentre le lunghezze d'onda emesse devono essere comprese tra 600 e 1.200 nanometri (in luogo dei 1100 precedentemente previsti).

Inoltre, mentre nessuna disposizione è stata introdotta con riferimento agli “stimolatori a ultrasuoni a bassa frequenza per il trattamento della adiposità localizzata” (sulla cui esclusione il Consiglio di Stato aveva chiesto chiarimenti ai Ministeri competenti), l'elenco è stato integrato con la **scheda n. 23**, relativa al “Dermografo per micropigmentazione”, il cui inserimento era stato oggetto di confronto nell'ambito del tavolo tecnico a suo tempo istituito con la partecipazione delle scriventi Organizzazioni.

Rispetto all'utilizzo di tale apparecchiatura, si sottolineano le disposizioni previste dal Decreto relativamente alle cautele d'uso ed alle modalità di esercizio ed in particolare l'obbligatoria osservanza delle indicazioni contenute nelle Linee Guida del Ministero della Sanità, Circolare del 05.02.1998 n. 2.9/156 e Circolare del 16.07.1998 n. 2.8/633 e successive normative vigenti, nonché quanto stabilito con riferimento alla formazione degli operatori, come di seguito riportato: “Il trattamento deve essere effettuato da operatori estetici che abbiano ricevuto dal fabbricante o dal suo mandatario o da altro ente competente adeguata formazione, sia per gli aspetti di sicurezza (come richiamati dal manuale d'uso) sia per gli aspetti tecnici, igienici ed estetici dei trattamenti stessi. La formazione è certificata dal soggetto formatore per mezzo di una dichiarazione contenente le proprie generalità, le generalità di chi ha fruito della formazione, la durata in ore, l'argomento e le generalità dei docenti dei moduli formativi”.

Le opportunità Ebap per imprese e dipendenti

Come la bilateralità regionale può essere di utilità per aziende e lavoratori

Il versamento annuale a carico delle imprese è di 125,00 Euro annui per ogni lavoratore dipendente, frazionato in 12 quote mensili di 10,42 Euro per ogni lavoratore dipendente in forza, ridotto del 50% per i part-time fino a 20 ore settimanali. In caso di mancata adesione alla bilateralità, le aziende artigiane dovranno corrispondere mensilmente, ad ogni lavoratore dipendente in forza, un importo forfettario pari a 25 Euro lordi mensili per 13 mensilità.

OPPORTUNITÀ DELLA BILATERALITÀ PER I LAVORATORI

- Contratti di solidarietà: il contributo EBAP del 30% per integrazione della retribuzione
- Sospensione o riduzione dell'orario lavorativo: il contributo EBAP del 40% della retribuzione a copertura delle ore non lavorate in caso di crisi o difficoltà aziendale, e del 80% in caso di eventi atmosferici ed ambientali eccezionali, calamità naturali, interruzioni dell'erogazione delle fonti energetiche causate da fattori e soggetti esterni all'impresa
- Lavoratori licenziati o dimessi per giusta causa: contributo una tantum di 800,00 Euro netti per un periodo di almeno due mesi di disoccupazione.

PER LE AZIENDE

- CIG in deroga: è possibile avviare la procedura di consultazione sindacale semplificata presso gli sportelli provinciali EBAP

- Acquisto di macchinari e attrezzature: contributi a fondo perduto per acquisto di macchinari e attrezzature
- Sostegno al credito: abbattimento del costo che le imprese sostengono per ottenere la garanzia dai Confidi artigiani del Piemonte sui finanziamenti superiori a 10.000,00 Euro
- Progetto occupazione per la trasformazione rapporti di lavoro: contributo di 800,00 Euro per la trasformazione dei contratti da tempo determinato a tempo indeterminato
- CIG in deroga: rimborso 3% addizionale INPS
- Formazione dei lavoratori: contributo a fondo perduto a parziale rimborso del costo orario che le imprese sostengono per la partecipazione dei propri dipendenti a corsi di formazione attivati con Fondartigianato
- Progetto ambiente e sicurezza: contributo a fondo perduto sul costo che le imprese hanno sostenuto nel 2014 per interventi di adeguamento alle normative ambientali e di sicurezza

PER LE FAMIGLIE DEI DIPENDENTI, TITOLARI, SOCI E COADIUVANTI

- Sussidio per frequenza asili nido fino a 400,00 Euro
- Sussidio per studi universitari fino a 300,00 Euro
- Sussidio per test scolastici (scuola media inferiore e superiore) fino a 200,00 Euro

Per maggiori dettagli e Informazioni: www.ebap-piemonte.it

Convenzione tra SIAE (esecuzione musicali) e Confartigianato: vantaggi per i nostri Associati

Rinnovata anche quest'anno. Riguarda le tariffe SIAE per musica d'ambiente, intrattenimenti danzanti e concertini. La convenzione, come è noto, è rinnovata da anni ed apprezzata dalle aziende associate interessate per i vantaggi economici offerti.

NOVITÀ PER TUTTI GLI ASSOCIATI

GEOMETRA PROFESSIONISTA A VOSTRO SERVIZIO

NELLA SEDE CENTRALE DI BIELLA PER CONSULENZE GRATUITE INERENTI:
DICHIARAZIONI DI SUCCESSIONI EREDITARIE, USUFRUTTO, ATTI DI DONAZIONE
E DIVISIONE, PRATICHE CATASTALI ED EDILIZIE IN GENERE, VALUTAZIONI IMMOBILIARI...

VI ASPETTIAMO TUTTI I MARTEDÌ DALLE ORE 16 ALLE 18

Previo avviso telefonico allo 015.8551711 o comunicando direttamente il vostro nominativo
allo sportello informazioni della sede in via Galimberti.

**POSSIBILITÀ DI EVENTUALE APPROFONDIMENTO IN MATERIA O REDAZIONE
DELLA DOCUMENTAZIONE OGGETTO DI CONSULENZA IN SEGUITO AD ACCORDO
CON IL PROFESSIONISTA GEOMETRA SULL'EVENTUALE COMPENSO.**

SMALTIMENTO RIFIUTI

La tenuta dei registri di carico e scarico e la dichiarazione annuale dei rifiuti: seccature che puoi affidare alla tua associazione!!!

Il decreto "Ronchi" assegna alla Associazione la possibilità di tenere ed aggiornare i registri dei rifiuti in luogo della azienda oltreché la elaborazione della dichiarazione annuale dei rifiuti (MUD) come già nel passato. Con un PICCOLISSIMO COSTO ANNUALE, dunque, l'azienda può liberarsi di ogni incombenza peraltro correlata a pesanti sanzioni in caso di inadempienze. [Informazioni in Associazione](#)



SERVIZIO TECNICO • AMBIENTE SICUREZZA DEL LAVORO PER LE IMPRESE ASSOCIATE TUTTI I GIORNI NELLA SEDE CENTRALE DELL'ASSOCIAZIONE



*NELLA SEDE CENTRALE DI BIELLA, INFORMAZIONI GRATUITE PER LE AZIENDE ASSOCIATE
A CURA DI TECNICI SPECIALIZZATI: PRIMA DI AVVIARE PRATICHE COMPLESSE, INFATTI,
BISOGNA BEN INQUADRARE IL PROBLEMA...*

SICUREZZA DEL LAVORO 626 - ACQUE DI SCARICO - EMISSIONE FUMI DA IMPIANTI SMALTIMENTO RIFIUTI IGIENE DEL LAVORO (VISITE MEDICHE - ANALISI AMBIENTALI) - ANTINFORTUNISTICA - ANTINCENDIO IMPIANTI DI MESSA A TERRA E SCARICHE ATMOSFERICHE RUMORE IN AZIENDA ED ESTERNO

SICUREZZA DEL LAVORO: CORSI PER DIPENDENTI RAPPRESENTANTI INTERNI DEI LAVORATORI

SICUREZZA E MEDICINA DEL LAVORO SORVEGLIANZA SANITARIA
Presso gli uffici dell'Associazione ottieni ogni informazione oltreché
il servizio di **SORVEGLIANZA SANITARIA** ove necessario
(VISITE MEDICHE - SOPRALLUOGHI ecc...)

SICUREZZA DEL LAVORO: INFORMAZIONI AI LAVORATORI - CORSI
La normativa prevede l'obbligo del datore di lavoro di informare i lavoratori sui rischi in azienda.
In Associazione il servizio attraverso corsi di 8 ore categoriali.

SICUREZZA DEL LAVORO: OPERATIVI I CORSI PERTITOLARI DI IMPRESA
CHE ASSUMONO IL RUOLO DI RESPONSABILI DELLA SICUREZZA

Informazioni in Associazione 015.8551711



PER L'EDILIZIA!

ASTEB

PROVE SU MATERIALI
DA COSTRUZIONE

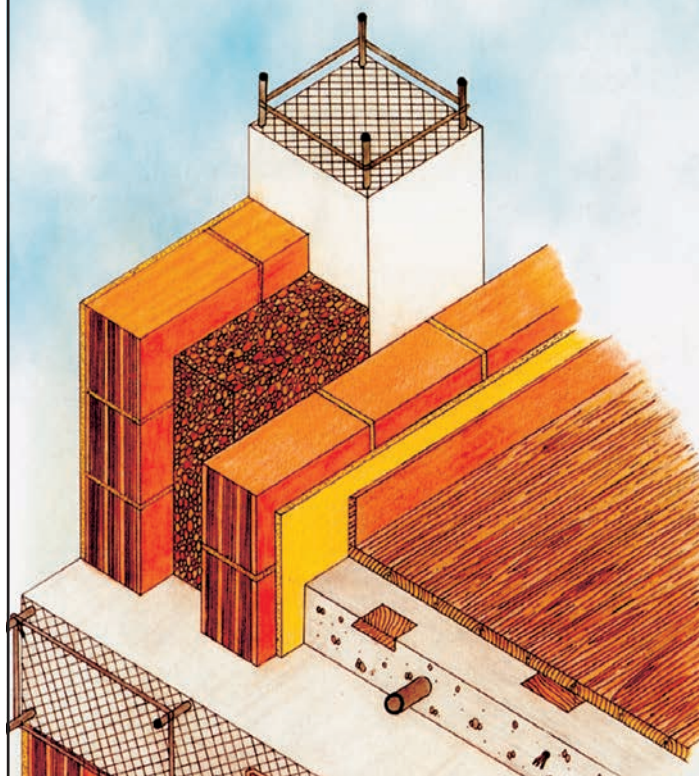

Asteb modifica modulistica e procedure

Avvisiamo la clientela di Asteb Biella che sono state variate alcune procedure del servizio erogato delle quali la segreteria darà ogni informazione necessaria. Asteb è una iniziativa sostenuta dalla Confartigianato di Biella

ASTEB

PROVE DI LABORATORIO

Viale Macallè, 54 - 13900 Biella
Ingresso da Via Vialardi di Verrone, 49
Tel. 015 401777

SERVIZIO LEGALE DELL'ASSOCIAZIONE

Continua il servizio gratuito
di consulenza Legale

**GIOVEDÌ
DALLE ORE 16
ALLE ORE 18,00.**



Con appuntamento telefonico.

Gli Avvocati dell'Associazione sono a disposizione degli associati e loro famigliari tutti i Giovedì dalle ore 16 alle ore 18 per fornire consulenza legale ed ogni informazione in materia di diritto alle seguenti condizioni:

- Nel rispetto della deontologia forense e per l'eventualità di vertenze già patrocinata da altri legali, su di esse non potrà essere erogata consulenza.

- La consulenza è gratuita.

- Qualora oltre alla consulenza venga richiesta anche la redazione di lettere, contratti, documenti, di istanze di negoziazione assistita o di mediazione obbligatoria, occorrerà previamente accordarsi con il legale sull'eventuale compenso per la loro stesura.

Elenco indicativo delle materie supportate:

QUESTIONI COMMERCIALI E SOCIETARIE IN GENERE, APPALTI E SERVIZI, AFFITTI, LOCAZIONI E SFRATTI, RECUPERO CREDITI, SUCCESSIONI EREDITARIE E DIVISIONI, RISARCIMENTO DANNI, SINISTRI STRADALI, VERTENZE DI LAVORO, PREVIDENZIALI E DI INFORTUNISTICA, DIRITTO PENALE IN GENERE, CARTELLE ESATTORIALI, DIRITTO DI FAMIGLIA E MATRIMONIALE, VERTENZE IMMOBILIARI.



ANAP - CONFARTIGIANATO

ASSOCIAZIONE NAZIONALE ANZIANI PENSIONATI
GRUPPO PROVINCIALE DI BIELLA



I.N.A.P.A.

CONFARTIGIANATO

IL PATRONATO DI ASSISTENZA PREVIDENZIALE

A disposizione, gratuitamente, per tutti i cittadini nella presentazione
e nell'istruttoria delle pratiche di:

- Verifica posizione assicurativa
- Domanda di pensione (Vecchiaia, anzianità, superstiti, invalidità, inabilità)
- Ricostruzione pensioni
- Autorizzazioni assegni familiari
- Indennità di disoccupazione
- Indennità di maternità, ecc.
- Assistenza in caso di infortuni e malattie
- Invalidità civile, ecc.

SONO PRESENTI NELLE SEDI CONFARTIGIANATO

- **BIELLA** - Via Galimberti, 22 - Tel. 015.8551711
(Da lunedì a Venerdì orario ufficio)
- **COSSATO** - Via Mercato, 71/73 - Tel. 015.93008
(Mercoledì dalle ore 9 alle ore 12)
- **CAVAGLIA'** - Via Roma, 25 - Tel. 0161.966110
(Mercoledì dalle ore 15 alle ore 18)
- **TRIVERO-PONZONE** - Via Provinciale, 174/G - Tel. 015.7387599
(Giovedì dalle ore 9.30 alle ore 12)

COMUNICARE CON L'ASSOCIAZIONE

SEDE PRINCIPALE

13900 BIELLA - VIA GALIMBERTI 22

ORARIO:

MATTINO: DAL LUNEDÌ AL VENERDÌ 08.00/12.00

POMERIGGIO: DAL LUNEDÌ AL GIOVEDÌ 14.00/17.30

VENERDÌ POMERIGGIO: 14.00/17.00 - SABATO: CHIUSO

SEGRETERIA GENERALE

TEL. 015-8551711 / TEL. 015-8551710 / FAX 015-8551722

biella@biella.confartigianato.it

fvolpe@biella.confartigianato.it

UFFICIO CATEGORIE

TEL. 015-8551711 / TEL. 0158551710 / FAX 015- 8551722

associati@biella.confartigianato.it

UFFICIO AMMINISTRAZIONE INTERNA

TEL. 015-8551737

amministrazione@biella.confartigianato.it

UFFICIO PATRONATO INAPA (Giulia V.) TEL. 015-8551733

patronato@biella.confartigianato.it

UFFICIO ANAP (Giulia V.) Associazione Nazionale Anziani

Pensionati TEL. 015-8551733 - patronato@biella.confartigianato.it

UFFICIO EBAP - Ente Bilaterale Artigianato Piemontese

TEL. 015-8551732

bilaterale@biella.confartigianato.it

UFFICIO ASSISTENZA CONTRATTUALE E SINDACALE

TEL. 015-8551732

sindacale@biella.confartigianato.it

UFFICIO TECNICO SERVIZI SICUREZZA DEL LAVORO

(Patrizia D.)

TEL. 015-8551745 - sicurezza@biella.confartigianato.it

UFFICIO TECNICO SERVIZI AMBIENTE (Patrizia D.)

TEL. 015-8551745 - ambiente@biella.confartigianato.it

SPORTELLO AVVIAMENTO LAVORO (Elena B.)

TEL. 015-8551718 - serviziodelavoro@biella.confartigianato.it

SPORTELLO SERVIZI DEL LAVORO: TEL. 015-8551719

sportello@biella.confartigianato.it

UFFICIO CAAF 730 MODELLO FISCALE (Michela P.)

TEL. 015-8551749 - tributilocali@biella.confartigianato.it

UFFICIO SERVIZI FISCALI TEL. 015.8551739

servizifiscali@biella.confartigianato.it

UFFICIO SERVIZI FISCALI (Paola P.) TEL. 015-8551729

tributario@biella.confartigianato.it

UFFICIO SERVIZI FISCALI (Daniela M.) TEL. 015-8551755

fiscale@biella.confartigianato.it

SPORTELLO CONTABILITÀ SEMPLIFICATA

(Domiziana D.) TEL. 015-8551724

gestioneffiscale@biella.confartigianato.it

SPORTELLO CONTABILITÀ SEMPLIFICATA (Enrica B.)

TEL. 015-8551738

gestionesportello@biella.confartigianato.it

UFFICIO CONTABILITÀ SEMPLIFICATA (Paola M.):

TEL. 015-8551708

semplificata@biella.confartigianato.it

UFFICIO CONTABILITÀ SEMPLIFICATA (Franca P.)

TEL. 015-8551709

semplificata@biella.confartigianato.it

UFFICIO CONTABILITÀ ORDINARIA (Maria Vittoria S.)

TEL. 015-8551716

ordinaria@biella.confartigianato.it

UFFICIO CONTABILITÀ ORDINARIA

TEL. 015-8551727

ordinaria@biella.confartigianato.it

UFFICIO CONTABILITÀ ORDINARIA (Simona F.)

TEL. 015-8551730

ordinaria@biella.confartigianato.it

UFFICIO SERVIZI DEL LAVORO - PAGHE - ELABORAZIONI (Laura N.) TEL. 015-8551720

lavoro@biella.confartigianato.it

UFFICIO SERVIZI DEL LAVORO - PAGHE- ELABORAZIONI (Lauretta T.) Tel. 015-8551735

lavoro@biella.confartigianato.it

UFFICIO COMUNICAZIONE - MARKETING

TEL. 015-8551771

marketing@biella.confartigianato.it

UFFICIO PROMOZIONI AZIENDALI-INTERNET-PUBBLICITÀ

TEL. 015-8551771

promozione@biella.confartigianato.it

UFFICIO CONFARTIGIANATO FIDI PIEMONTE

TEL. 015-8551742

patrizia.casali@confartigianatofidi.it

UFFICIO FORMAZIONE TEL. 015-8551772

sviluppo@biella.confartigianato.it

UFFICIO ASSICURATIVO GENERALI INA ASSITALIA

(Silvia M.) TEL. 015-8551740

inaartigiani@inabiella.it

SEDI ZONALI

SEDE DI COSSATO 13836 - VIA MERCATO 71/73

ORARIO:

MATTINO: DAL LUNEDÌ AL VENERDÌ 08.00/12.00

POMERIGGIO: DAL LUNEDÌ AL GIOVEDÌ 14.00/17.30

VENERDÌ POMERIGGIO: CHIUSO - SABATO: CHIUSO

UFFICIO SEGRETERIA TEL. 015-93008 / FAX 015-922319

UFFICIO SERVIZI FISCALI TEL. 015-93008

semplificata@biella.confartigianato.it

UFFICIO SERVIZI LAVORO TEL. 015-9841131

cossatolavoro@biella.confartigianato.it

SEDE DI SERRAVALLE SESIA 13037

VIA BORGOSIA 10 (zona Rondò)

ORARIO:

MATTINO: DAL LUNEDÌ AL VENERDÌ 08.00/12.00

POMERIGGIO: DAL LUNEDÌ AL GIOVEDÌ 14.00/17.30

VENERDÌ POMERIGGIO: CHIUSO - SABATO: CHIUSO

UFFICIO SEGRETERIA TEL. 0163-450097 / FAX 0163-450128

UFFICIO SERVIZI FISCALI TEL. 0163-450097

serravallelavoro@biella.confartigianato.it

UFFICIO SERVIZI LAVORO TEL. 0163-450097

serravallelavoro@biella.confartigianato.it

SEDE DI CAVAGLIA' 13881 - VIA ROMA 25

ORARIO:

LUNEDÌ: 09.00/12.00 - MERCOLEDÌ: 09.00/12.00

VENERDÌ: 14.00/17.00

UFFICIO SEGRETERIA TEL. 0161-966110 / FAX 0161-967917

SEDE DI TRIVERO 13832 - VIA PROVINCIALE 174/G

IL FUNZIONARIO DELL'ASSOCIAZIONE È PRESENTE
IL MERCOLEDÌ AL POMERIGGIO E IL GIOVEDÌ AMATTINO

UFFICIO SEGRETERIA TEL. 015-7380646 / CELL. 336-747953

SEDE DI VALLEMOSSO 13825 - PIAZZA DANTE 5

IL FUNZIONARIO DELL'ASSOCIAZIONE È PRESENTE
IL MARTEDÌ POMERIGGIO DALLE ORE 15.00/18.30
E IL VENERDÌ MATTINA DALLE ORE 09.00/12.15

UFFICIO SEGRETERIA CELL. 336-747953

Sede di Biella: www.confartigianatobiella.it - biella@biella.confartigianato.it
Sede Piemontese: www.confartigianato.piemonte.it - Sede Nazionale: www.confartigianato.it

Cambiano le norme sul lavoro

Il Jobs Act è una riforma che ha cambiato profondamente il mercato del lavoro perché, tra le maggiori novità, rende più attrattivo e competitivo il contratto a tempo indeterminato riordina alcune tra le principali forme contrattuali, dà più flessibilità al cambiamento delle mansioni dei lavoratori, riforma gli ammortizzatori sociali. Qui di seguito una veloce sintesi di quello che cambia.

Incentivi alle assunzioni a tempo indeterminato

Fino al 31/12/2015, per i nuovi contratti di assunzione / trasformazioni a tempo indeterminato c'è lo sgravio contributivo fino ad Euro 8.060,00 annui per mesi.

A partire dal 1° gennaio 2016 (Legge stabilità 2016 ancora da confermare), per i nuovi contratti di assunzione / trasformazioni a tempo indeterminato c'è lo sgravio contributivo del fino ad un massimo di Euro 3.250,00 annui per 24 mesi.

Riordino delle tipologie contrattuali

Sono stati abrogati il **lavoro a progetto** e l'**associazione in partecipazione**.

Come cambiano gli altri contratti?

- » **Collaborazioni coordinate e continuative (CO.CO.-CO)**. Dal 1° gennaio si applica la disciplina del lavoro subordinato (salvo che sia certificata l'assenza dei suddetti requisiti).
- » **Associazione in partecipazione**. Abrogata l'associazione in partecipazione con apporto di solo lavoro nel caso in cui l'associato risulti essere persona fisica.
- » **Part-Time**. È stata eliminata la distinzione tra verticale, orizzontale e misto; le clausole ora sono solo elastiche e c'è più flessibilità per le ore supplementari.
- » **Lavoro accessorio o con voucher**. Prevede compensi inferiori a 7.000 euro netti nel corso di un anno civile e per un massimo di 2.000 euro netti per singolo committente imprenditore o professionista.
- » **Lavoro intermittente o a chiamata**. Si può stipulare con lavoratori ≤ 24 anni, ≥ 55 anni e per gli altri casi previsti dai contratti collettivi o in assenza di un Decreto del Ministero del Lavoro.

Come vengono disciplinate le mansioni?

Ora il datore di lavoro può modificare le mansioni di un lavoratore se queste sono riconducibili allo stesso livello e categoria legale di inquadramento delle ultime svolte. Il lavoratore può essere adibito a mansioni inferiori (conservando comunque il livello di inquadramento e la stessa categoria):

- » nelle ipotesi previste dai contratti collettivi
- » in seguito a modifiche degli assetti organizzativi aziendali con obbligo della forma scritta.

Uso degli impianti audiovisivi e di controllo in azienda

Possono essere impiegati esclusivamente per esigenze organizzative e produttive, la sicurezza del lavoro e la tutela del patrimonio aziendale.

Ammortizzatori sociali: la Cassa Integrazione Guadagni Ordinaria

Il Jobs Act ha innalzato la contribuzione dovuta dalle imprese che presentano domande di integrazione salariale in misura pari al 9%, 12% e 15% della retribuzione globale che sarebbe spettata al lavoratore per le ore non prestate durante i periodi di cassa fruiti.

- » Il contributo ordinario è stato ridotto nella misura variabile tra l'1,70% e il 4,70% in ragione della dimensione e della tipologia aziendale.
- » Ora ne possono beneficiare anche i lavoratori assunti con contratto di apprendistato professionalizzante.

Indennità di disoccupazione ASpl per lavoratori sospesi: abrogata dal 24 settembre 2015

Dopo la cancellazione, con il Jobs Act, dell'intervento dell'Aspl sulle sospensioni lavorative (rientrato per le ditte che avevano già in corso l'intervento) le parti sociali hanno convenuto di sottoscrivere in data 16 ottobre 2015 un nuovo accordo interconfederale. Le imprese che non possono più accedere alla cassa integrazione in deroga, avranno la possibilità, tra il 24 settembre 2015 e il 31 dicembre 2015, di sospendere i dipendenti, coprendo la mancata retribuzione con una somma pari al 40% del valore dell'indennità Aspl, erogata attraverso il Fondo di solidarietà bilaterale.



EBAP
BACINO DI BIELLA

ENTE
BILATERALE
ARTIGIANATO
PIEMONTESE

BIELLA
Via Galimberti, 22
Tel. 015.8551711
Fax 015.8551722

Sede in Associazione

CONFARTIGIANATO
ASSOCIAZIONE ARTIGIANI E PICCOLE IMPRESE
DELLA PROVINCIA DI BIELLA

INA e **Assitalia**

**in convenzione OFFRONO CON L'ADESIONE
ALLA CONFARTIGIANATO ANNO 2016**

Indennità di 25,82 euro per ogni giorno di ricovero in ospedale o casa di cura a seguito di INFORTUNIO SUL LAVORO ed EXTRA LAVORO più 25,82 euro per giorno di convalescenza post-ricovero per giorni pari al ricovero e comunque massimo 10 giorni.

€ 51.645,69 di capitale per invalidità permanente pari a oltre il 60% in seguito ad INFORTUNIO

2 polizze GRATUITE con l'adesione CONFARTIGIANATO.

Con l'adesione alla Associazione ogni azienda contribuisce a sostenere un grande SINDACATO di IMPRESA e beneficia di tante agevolazioni!

**...ADERIRE
CONVIENE!**

;-)

FONDARTIGIANATO
www.fondartigianato.it
info@fondartigianato.it
06.704.541.00

**ADERISCI A
FONDARTIGIANATO**

**LA FORMAZIONE
PROFESSIONALE
UTILE A DIPENDENTI
E IMPRESE
DELL'ARTIGIANATO**

 **FOND**artIGIANATO

 **Confartigianato**
IMPRESSE PIEMONTE

 **CNA** Piemonte

 **CASARTIGIANI**
Piemonte

 **CGIL**
FONDARTIGIANATO

 **CISL**
PIEMONTE

 **UIL**
PIEMONTE

Confartigianato Fidi Piemonte e Nord Ovest s.c.p.a. con le piccole e medie imprese per favorire crescita e sviluppo

In questa fase dell'economia europea, si sta registrando - dopo una lunga fase di stabilità derivante in specie dalla politica promossa dalla Banca Centrale Europea che nei recenti scorsi mesi ha invece reputato necessario operare un incremento dei tassi - un incremento del costo del denaro. Ed è proprio in fasi come quella attuale che i tassi debitori applicati dagli Istituti di credito convenzionati ai finanziamenti erogati con la garanzia del nostro Confidi risultano ancor più essere di maggior favore per gli imprenditori dell'artigianato e per le piccole medie imprese. Per questo ricordiamo che per accedere al credito agevolato convenzionato, la nostra struttura offre risposte adeguate sia che si tratti di finanziamenti ordinari a breve, medio o lungo termine, sia di finanziamenti agevolati con la istruttoria della relativa legge Speciale.

Dunque, l'impresa artigiana e/o la piccola media impresa per qualsivoglia ulteriore delucidazione, oppure per fruire direttamente di finanziamenti garantiti dal nostro Confidi attraverso l'istruttoria della relativa pratica, può rivolgersi a Confartigianato Fidi Piemonte (Filiale di Biella tel. 015-8551751-742) attivo presso tutti gli uffici di zona dell'Associazione, oppure può anche richiedere e concordare

la visita di un Collaboratore del Confidi addetto al servizio Commerciale presso la sede aziendale (Riferimenti diretti: Rag. Patrizia Casali Tel. 015/8551742). In caso di finanziamento ordinario convenzionato, la pratica sarà tempestivamente sottoposta alla approvazione del Consiglio di Amministrazione del Confidi e, poi, trasmessa - corredata da fideiussione da parte di Confartigianato Fidi Piemonte - all'istituto di credito convenzionato che, esperite le proprie procedure, provvederà subitaneamente alla relativa erogazione. Ricordiamo che Confartigianato Fidi Piemonte s.p.a. ha recentemente conseguito la Certificazione Qualità che attesta la valenza e la professionalità delle procedure adottate come evidenziato dagli attestati rilasciati dal Yperion, con certificazione europea URS. Ciò costituisce una ulteriore garanzia per i Soci e per i partner, associativi e bancari, del Confidi.

Presso tutti gli Uffici della Associazione, siamo a Vostra completa disposizione per fornire assistenza alle imprese relativamente al credito, usufruendo della garanzia del Confidi, e per istruire e inoltrare le domande di finanziamento agevolato attraverso tutte le Leggi Speciali, regionali, nazionali e comunitarie.



Confartigianato
persone

ANAP ASSOCIAZIONE PENSIONATI



VANTAGGI OFFERTI AGLI ISCRITTI

- Copertura assicurativa completamente gratuita che garantisce le seguenti prestazioni: **Convenzione Nazionale con Carige Assicurazioni.**
- Diaria giornaliera in caso di ricovero ospedaliero: Diaria € 25,00; Massimo indennizzo 35 giorni cumulabili; Franchigia 5 giorni.
- Convenzione nazionale con Zurigo Assicurazioni. Sconto del 10% su R.C. Auto valida in tutte le Agenzie sul territorio.
- Possibilità di ottenere la compilazione del mod. 730 col forte sconto del 50% sulla normale tariffa praticata.
- Possibilità di partecipare a viaggi, gite ed iniziative ricreative particolarmente favorevoli.
- Ottenere sempre una aggiornata informazione tramite il periodico che ti sarà inviato gratuitamente o presso gli uffici dell'ANAP Confartigianato di Biella - Cossato - Cavaglia - Trivero - Ponzono.

QUANTO COSTA

- L'adesione comporta una trattenuta mensile sulla pensione pari allo 0,5% sull'importo della pensione fino al trattamento minimo, dello 0,4% sull'ulteriore quota fino al doppio del minimo e dello 0,35% sulla pensione eccedente € 872,88. In pratica su una pensione al minimo la trattenuta è di € 2,21 al mese, mentre su una pensione due volte il minimo, è di € 3,98 al mese. Mediamente il costo della tessera equivale a 4 caffè al mese, ma ampiamente ripagata usufruendo dei servizi messi a disposizione.

Facciamo qualche esempio:

- La polizza assicurativa costerebbe da sola oltre € 51,65 annue se fatta singolarmente.
- La compilazione del mod. 730 con lo sconto comporta un risparmio di € 27,60.
- In questo caso, che è abbastanza comune, abbiamo usufruito di un risparmio di € 79,25 (51,65 + 27,60) ed al netto della tessera (mediamente € 45,36 annue) di € 33,89.
- Non è da dimenticare l'assistenza completamente gratuita per tutto quello che riguarda i diritti previdenziali svolta attraverso il patronato INAPA (verifica posizione assicurativa - domande pensioni - ricostituzioni e supplementi pensioni - assegni familiari - assistenza in caso di infortuni - ecc.).
- Infine si fa presente che il patronato INAPA è a disposizione gratuitamente (a norma di legge) di tutti i cittadini per il disbrigo delle pratiche previdenziali.

...ADERIRE
CONVIENE!

;-)

SANARTI
www.sanarti.it
info@sanarti.it
06.876.780.95

LA **SANITÀ INTEGRATIVA**
CONTRATTUALE PER I DIPENDENTI
DELL'ARTIGIANATO

VOLONTARIAMENTE
ANCHE
PER

TITOLARI
COLLABORATORI
LAVORATORI AUTONOMI
FAMILIARI DEI DIPENDENTI E DEI TITOLARI

LE PRESTAZIONI

- ricovero per grandi interventi chirurgici
- prestazioni di alta specializzazione
- visite specialistiche
- ticket sanitari per accertamenti diagnostici e pronto soccorso
- pacchetto maternità
- prestazioni odontoiatriche particolari
- prestazioni di implantologia dentale e di avulsione dei denti
- prestazioni diagnostiche particolari (pacchetti prevenzione) e sindrome metabolica
- grave inabilità determinata da invalidità permanente dovuta a infortunio sul lavoro oppure da gravi patologie
- piani assistenziali per non autosufficienze
- altro...



SAN.ARTI.

FONDO DI ASSISTENZA SANITARIA INTEGRATIVA
PER I LAVORATORI DELL'ARTIGIANATO

Confartigianato
IMPRESE PIEMONTE

CNA Piemonte

CASARTIGIANI
Piemonte

CGIL
PIEMONTE

CISL
PIEMONTE

UIL
PIEMONTE

Scadenze Febbraio 2016

MARTEDI' 16: I.V.A.

Termine ultimo per annotare sul registro acquisti le schede carburanti del mese di Gennaio numerate seguendo la normale numerazione delle fatture di acquisto.

MARTEDI' 16: I.R.P.E.F.

Termine ultimo per il versamento delle ritenute fiscali effettuate in Gennaio relative ai compensi corrisposti da terzi a lavoratori dipendenti, alle borse di studio e assegni o sussidi simili, ai redditi di capitale, alla ritenuta 23% sulle provvigioni ad agenti e rappresentanti. Versare inoltre utilizzando gli appositi moduli F24 le ritenute fiscali IRPEF effettuate nel mese di Gennaio sulle retribuzioni dei lavoratori subordinati e sui trattamenti di fine rapporto.

MARTEDI' 16: I.V.A. Volume affari (sup. euro 400.000,00/sup. euro 700.000,00)

I contribuenti con volume di affari sup. a € 400.000,00, (lavoratori autonomi ed imprese aventi per oggetto prestazioni di servizi) e i contribuenti con volume di affari superiore a € 700.000,00 (imprese aventi per oggetto altre attività) devono annotare la liquidazione relativa al mese di Novembre ed effettuare l'eventuale versamento a mezzo modulo F24 ad Istituti bancari o tramite gli uffici della Associazione. Anche i contribuenti trimestrali sono tenuti a liquidare e versare l'imposta mensilmente. È permesso mantenere la liquidazione ed il versamento in forma trimestrale, maggiorandolo del 1% a titolo di interessi, solo se è stata presentata opzione per versare trimestralmente nella dichiarazione annuale IVA.

MARTEDI' 16: I.N.P.S.

Termine ultimo per versare i contributi PREVIDENZIALI dovuti all'INPS sulle retribuzioni corrisposte ai dipendenti nel mese di Gennaio.

MARTEDI' 16: I.N.A.I.L.

Effettuare il versamento per l'autoliquidazione comprende: regolazione premio 2015 e l'anticipo del premio 2016. Oppure la prima rata del 25% del premio se è stata presentata domanda di rateizzo.

MARTEDI' 16: I.N.P.S.

Versamento per gli artigiani e commercianti utilizzando il modello F24, dei contributi previdenziali in cifra fissa calcolati sul minimale di reddito relativi al 4° trimestre 2015.

MARTEDI' 16: I.V.A.

Versamento imposta relativa al 4° trimestre 2015 risultante dalla dichiarazione annuale I.V.A. unicamente per le attività di autotrasporto e distributori di carburante.

Corsi di formazione sicurezza del lavoro

Ricordiamo alle imprese biellesi che presso la sede della Confartigianato di Biella possono essere acquisite tutte le informazioni ed effettuate le iscrizioni delle varie tipologie di corso anche obbligatori inerenti la sicurezza del lavoro dai titolari ai lavoratori. L'ufficio ambiente e sicurezza della Confartigianato di Biella offre anche assistenza sulle valutazioni dei rischi sulla medicina del lavoro e su tutti gli adempimenti connessi all'ambiente (tel. 015 8551711).

MARTEDI' 16: TFR

Versamento del saldo dell'imposta sostitutiva sulla rivalutazione del TFR (cod. tributo 1713), calcolata nella misura dell'11% considerato l'acconto versato a Dicembre.

GIOVEDI' 25: I.N.P.S./CIG

Termine ultimo per PRESENTARE (da parte delle aziende con periodo di paga mensile) le domande d'intervento alla Cassa Integrazione Guadagni per le sospensioni o le riduzioni iniziate nelle settimane comprendenti i seguenti lunedì 28/12/2015 e 4-11-18/01/2016.

GIOVEDI' 25: I.V.A. COMUNITARIA

Presentazione elenchi riepilogativi delle cessioni e degli acquisti intracomunitari, relativi al mese di Gennaio 2016.

LUNEDI' 29: I.V.A. COMUNICAZIONI

Comunicazione annuale telematica dei dati IVA per la determinazione dell'ammontare dell'IVA dovuta o a credito per l'anno solare 2015.

LUNEDI' 29: CASSA EDILE

Le imprese iscritte alla Cassa Edile devono versare gli importi di competenza della Cassa relativi al mese di Gennaio.

LUNEDI' 29: I.V.A.

Per effetto delle disposizioni introdotte dal D.L.G.S. 313/97, il termine per la registrazione delle fatture di acquisto passa dal mese successivo a quello in cui il contribuente ne è venuto in possesso sino al II anno consecutivo.

LUNEDI' 29: I.N.P.S.

Invio telematico del mod. DM 10/2 per le denunce contributive del mese di Dicembre. Invio telematico del mod. Uniemens per le retribuzioni corrisposte nel mese di Gennaio.



ORGOGLIOSI DI RAPPRESENTARLI DA 70 ANNI.

Confartigianato
Imprese

www.confartigianato.it



SESSANTESIMO



VALORE
FUTURO



Diamo valore al tuo futuro:
mani sicure per proteggere il tuo investimento,
un terreno fertile per farlo crescere.

Valore Futuro, il prodotto di Generali Italia, che coltiva per te le opportunità di crescita dei mercati globali ed emergenti proteggendo al tempo stesso il tuo risparmio.



GENERALI
INA Assitalia

PER SAPERNE DI PIÙ CHIEDI
IN AGENZIA O VAI SU
WWW.INAASSITALIA.GENERALI.IT

AGENZIA GENERALE DI BIELLA
Via P. Micca, 31 - 13900 BIELLA
Tel. 0152528200
Agente Generale Dott. PAOLO ROSAZZA

Prima della sottoscrizione leggere il fascicolo informativo. Presso le Agenzie e nel sito internet www.inaassitalia.generali.it è possibile ottenere la predetta documentazione.



CONFARTIGIANATO

* Con la TESSERA ASSOCIATIVA LA POLIZZA INFORTUNI GRATUITA

- E 25, 82 per ogni giorno di ricovero ospedaliero e post-ricovero a seguito di Infortunio sul lavoro e non e E 51.645, 69 in caso di invalidità permanente.
- Tutte le agevolazioni INA ASSITALIA in convenzione!
- UFFICIO INTERNO per gli associati, tutti i giorni per l'assistenza assicurativa INA ASSITALIA!
- ACCORDO ALFA BROKER - assicurazioni per gli artigiani con agevolazioni.

* L'IMPORTANZA DELL'INFORMAZIONE

- Questo NOTIZIARIO MENSILE inviato gratuitamente a tutti gli associati più il SERVIZIO CIRCOLARI anche per singole categorie su problemi specifici.

* IL CREDITO

- CONFARTIGIANATO FIDI PIEMONTE per i finanziamenti.

* PER L'ARTIGIANO PENSIONATO

- Opera in Associazione l'ANAP - ASSOCIAZIONE PENSIONATI ARTIGIANI! Tante iniziative culturali, assistenziali e di svago.
- Il patronato I.N.A.P.A. CONFARTIGIANATO per le pratiche pensionistiche.

* AMBIENTE E SICUREZZA LAVORO

- Informazioni gratuite sulle leggi dell'ecologia ovvero: ACQUE, FUMI, RIFIUTI, e l'espertamento delle pratiche relative compresa la tenuta dei registri rifiuti!
- Rivolgiti al SERVIZIO TECNICO AMBIENTALE anche per INFORTUNISTICA e ANTINCENDIO e la SICUREZZA DEL LAVORO.

* FORMAZIONE PROFESSIONALE

- Corsi di aggiornamento per tutte le categorie promossi dall'Associazione.

* ASSISTENZA LEGALE

- Contratti, recupero crediti e locazioni.

* E... MOSTRE E FIERE

- Promozione delle attività artigianali.

* CAAF CONFARTIGIANATO PENSIONATI E DIPENDENTI

- Sportello provinciale per il Modello Fiscale 730

...L'ASSOCIAZIONE È IMPORTANTE: parla con i colleghi ed invitali ad aderire

* SERVIZI VARI ED AUTORIZZAZIONI

- Iscrizioni, variazioni e cancellazioni all'AIA, Albo Imprese Artigiane e Camera di Commercio - Iscrizioni Enti Previdenziali ed Assistenziali (INPS - INAIL - ASL) - Trapassi e volture aziende - Licenze comunali - Iscrizioni albi installatori e costruttori (per appalti) - Assistenza urbanistica - Assistenza legale e tecnico-ambientale.

* SERVIZI FISCALI - IVA E DICHIARAZIONI

- Informazioni gratuite ai Soci - Contabilità semplificata - Contabilità ordinaria (partita doppia) - Registrazione sui libri IVA - Dichiarazioni IVA mensili, trimestrali, annuali, - Pagamento delle relative imposte presso gli uffici di credito - Dichiarazioni redditi - Autotassazione stesura ricorsi - Assistenza durante le ispezioni IVA - Uff. imposte.

* ASSISTENZA CONTRATTUALE E

RAPPORTI DI LAVORO - SERVIZIO PAGHE

- ATTENZIONE! Ricordate che solo l'Associazione è in grado di fornire l'opportuna assistenza per l'esatta applicazione dei Contratti di lavoro - Un errore nell'applicazione del contratto ed i costi sostenuti potrebbero essere di molto superiori - In casi di controversie con i dipendenti, solo l'Associazione Artigiani è abilitata a rappresentare sindacalmente tutte le aziende artigiane in Sede di Commissione Vertenze presso l'Ufficio Provinciale del Lavoro - L'Associazione, tramite la Confederazione, ha sottoscritto i seguenti CONTRATTI COLLETTIVI NAZIONALI DI LAVORO (CCNL): dipend. delle impr. artigiane metalmeccaniche e delle installazioni - dipend. delle impr. di barbieri e parrucchieri - dipend. delle impr. artigiane dell'edilizia - dipend. delle impr. della ceramica - dipend. delle impr. artigiane degli autotrasportatori - dipend. delle impr. artigiane tintorie e lavanderie - dipend. delle impr. artig. degli orafi e argentieri - dipend. delle impr. artigiane del legno e dell'arredamento - dipend. delle impr. artigiane odontotecniche - dipend. delle impr. tessili e dell'abbigliamento.

* ELABORAZIONE PAGHE

- Pratiche di assunzione e licenziamenti - tenuta ed aggiornamento libri paga - elaborazione dati mensili INPS/IRPEF - pagamento dei contributi per conto delle imprese - compilazione mod. CUD per dichiarazioni redditi dipendenti e mod. 770 - compilazione estratto conto INPS - assistenza durante le ispezioni INPS ed INAIL.

CONFARTIGIANATO È QUI!

SEDE CENTRALE

13900 BIELLA

Via Tancredi Galimberti, 22
Tel. 015.85.51.711
Telefax 015.85.51.722

Orario: dalle ore 8.00 alle ore 12.00
dalle ore 14.00 alle ore 17.30
VENERDI' dalle ore 8.00 alle ore 12.00
e dalle ore 14.00 alle ore 17.00
SABATO CHIUSO

SEDI ZONALI

13836 COSSATO

Via Mercato, 71/73 - Tel. 015.93.008
Telefax 015.922.319

Orario: dalle ore 8.00 alle ore 12.00
dalle ore 14.00 alle ore 18.00
VENERDI' dalle ore 8.00 alle ore 12.00
pom. CHIUSO
SABATO CHIUSO

13037 SERRAVALLE SESIA

Via Borgosesia, 10 (zona Rondò)
Tel. 0163.450.097 - Telefax 0163.450.128
Cell. 336.74.79.53

Orario: dalle ore 8.00 alle ore 12.00
dalle ore 14.00 alle ore 18.00
VENERDI' pomeriggio CHIUSO
SABATO CHIUSO

13881 CAVAGLIÀ

Via Roma, 25
Tel. 0161.966.110 - Telefax 0161.967.917
Cell. 336.74.79.53

Orario: LUNEDI' 9.00 - 12.00
MERCOLEDI' 9.00 - 12.00
VENERDI' 14.00 - 17.00

13832 TRIVERO PONZONE

Via Provinciale, 174/g
Tel. 015.738.60.46 - Telefax 015.738.75.99
Cell. 336.74.79.53

Il Funzionario dell'Associazione è presente
il Mercoledì pomeriggio e Giovedì mattina

13825 VALLEMOSO

Piazza Dante, 5 - Tel. 336.747.953

Orario: dalle ore 9.00 alle ore 12.15
dalle ore 15.00 alle ore 18.30
SABATO CHIUSO

Il Funzionario dell'Associazione
è presente il Martedì e Venerdì mattina

**ASSOCIARSI SIGNIFICA ASSISTENZA... E... TANTI SERVIZI PER L'ARTIGIANO
E PER LA PICCOLA IMPRESA**

PER I NOSTRI CLIENTI 30 MILIONI DI EURO.

Plafond subito disponibile
per le nostre imprese.



Interventi di ripristino a seguito di eventi calamitosi quali alluvioni e frane.

Assunzione e formazione di personale.

Investimenti produttivi materiali e immateriali.

Certificazioni di qualità, sicurezza, ambiente.

Bioedilizia e riqualificazione energetica.

Iniziative promozionali e partecipazione a eventi e fiere.

Internazionalizzazione.

Info in filiale.



BIVER BANCA

CASSA DI RISPARMIO DI BIELLA E VERCELLI

GRUPPO
CASSA
DI RISPARMIO
DI ASTI