

ARTIGIANATO

oggi e domani



E PICCOLA IMPRESA

NOTIZIARIO MENSILE DI INFORMAZIONE, CULTURA E ATTUALITÀ
ORGANO UFFICIALE DELLA ASSOCIAZIONE ARTIGIANI E PICCOLE IMPRESE DELLA PROVINCIA DI BIELLA

ADERENTE: CONFARTIGIANATO CONFEDERAZIONE GENERALE ITALIANA DELL'ARTIGIANATO - ROMA
SPEDIZIONE IN ABBONAMENTO POSTALE -70% - FILIALE DI VERCELLI. AUTORIZZAZIONE TRIBUNALE DI BIELLA N. 271 DEL 24-04-81

**dal 1945
a Biella**



N. 6
GIUGNO 2015



facebook
CONFARTIGIANATO BIELLA

You Tube
CONFARTIGIANATO BIELLA



R.E.TE.
IMPRESE ITALIA

**NOTIZIARIO DALL'ASSOCIAZIONE
DEGLI ARTIGIANI E DELLE PICCOLE IMPRESE
BIELLA**
www.confartigianatobiella.it

CONFARTIGIANATO
Confartigianato
ASSOCIAZIONE ARTIGIANI
E PICCOLE IMPRESE
DELLA PROVINCIA DI BIELLA
BIELLA

VIA GALIMBERTI, 22 - 13900 Biella
Tel. 015 8551711 - Fax 015 8551722
biella@biella.confartigianato.it - confartigianatobiella.it

IL **CERCARTIGIANO**[®]
DI QUALITÀ

Il portale delle imprese artigiane
www.ilcercartigianodiqualitya.it



AIUTIAMO LE IDEE INNOVATIVE A CRESCERE

SELLALAB è l'**Acceleratore FinTech** del Gruppo Banca Sella focalizzato nel supportare startup con progetti digitali innovativi in ambito banking & finance.

SELLALAB è anche **spazio di co-working**, dove startup e professionisti del mondo digitale possono scegliere di lavorare, crescere e confrontarsi.

Lo spazio si trova a Biella presso il DIGITAL CAMPUS, un distretto tecnologico che si sviluppa all'interno dell'area dello storico Lanificio Maurizio Sella.

SELLALAB **si rivolge a giovani di talento** e **a startup** con progetti concreti e che vogliono innovare e rivoluzionare il mondo del banking attraverso un programma di accelerazione che mette a disposizione spazi di lavoro, mentoring, servizi di API, esperti del mondo finance, ecommerce e sistemi di pagamento, network, e diverse forme di finanziamento e di funding.

SELLALAB
FINTECH ACCELERATOR

VIA CORRADINO SELLA, 10
BIELLA
WWW.SELLALAB.IT
INFO@SELLALAB.IT

"COSTITUITA IL 14 DICEMBRE 1945"

Sede centrale: **BIELLA Via Galimberti, 22**



Sedi zonali:

- COSSATO • CAVAGLIÀ • SERRAVALLE SESIA
- TRIVERO PONZONE • VALLEMOSSO

**Sostieni l'artigianato
 con l'associazionismo!**

**Ogni adesione all'associazione
 è forza per la categoria!**

viene inviato gratuitamente a tutte le ditte artigiane associate e ad enti vari

Notiziario mensile di informazione, cultura e attualità.
 Organo ufficiale dell'Associazione Artigiani e Piccole Imprese della Provincia di Biella.
 Aderente: CONFARTIGIANATO
 Confederazione Generale Italiana dell'Artigianato.

**SEDE LEGALE, DIREZIONE, REDAZIONE
 E AMMINISTRAZIONE:** 13900 Biella - Via Galimberti, 22
 Tel. 015.85.51.711 (5 linee int. ric. aut.) - Fax 015.85.51.722

DIRETTORE RESPONSABILE: Massimo Foscale

REDAZIONE: Massimo Foscale - Franco Volpe
 Luigino Bonino - Pier Giorgio Bocci
 Paolo Gelone - Paola Pioppo
 Paola Maffei - Adriano Cassè

**PREPARAZIONE GRAFICA FOTOCOMPOSIZIONE
 E STAMPA:** Arte della Stampa - 13894 Gaglianico
 Via C. Felice Trossi, 143 - Tel. 015.25.44.181 - Fax 015.25.44.283

PUBBLICITÀ: Arte della Stampa - 13894 Gaglianico
 Via C. Felice Trossi, 143 - Tel. 015.25.44.181 - Fax 015.25.44.283

FOTOGRAFIE: Foto Studio Sergio Fighera - Biella

Autorizzazione del tribunale di Biella n. 271 del 24 aprile 1981
 Spedizione in abbonamento postale - 70% - Filiale di Vercelli

Sommario

- | | |
|--|--|
| <p>5 - Confartigianato Biella - Expo 2015: le nostre Aziende partecipanti</p> <p>6 - Cuperfrigo premiata tra 193 aziende in gara - Export: rapporto di Confartigianato</p> <p>7 - Anap: resoconto della gita a Loano - Fisco su immobili produttivi, rilevazione di Confartigianato</p> <p>9 - Rc auto, carrozzieri di Confartigianato in audizione al Parlamento - Made in</p> <p>10 - Firmati Ccnl dell'area chimica-ceramica - Irrisolti i problemi di autotrasporto merci - Libero mercato elettrico: preoccupazione di Confartigianato</p> | <p>11 - Tinto lavanderie: nomina responsabile tecnico - Il Durc on-line</p> <p>12 - Convenzione Confartigianato Protos S.O.A. S.p.A.</p> <p>13 - Novità per oggetti metallo prezioso, disposizioni tecniche</p> <p>15 - Nuova classificazione rifiuti pericolosi</p> <p>17 - Sistri: gestione rifiuti</p> <p>18 - Il "Cercartigiano di qualità"</p> <p>21 - Scadenze Luglio 2015</p> <p>23 - Confartigianato Fidi Piemonte</p> |
|--|--|

INTERNET

Sede di Biella: www.confartigianatobiella.it - **Sede Piemontese:** www.confartigianato.piemonte.it
Sede Nazionale: www.confartigianato.it - **E-mail:** biella@biella.confartigianato.it

LEGGE 196/2003: TUTELA DATI PERSONALI - La informiamo che ai sensi della legge 196/2003 - recante disposizioni per la protezione dei dati personali il suo nominativo e il relativo indirizzo costituiscono oggetto di trattamento finalizzato al recapito del periodico mensile "Artigianato Oggi e Domani". Il trattamento è effettuato mediante operazioni manuali e automatizzate. Avvalendosi del diritto di della stessa legge, potrà, in qualsiasi momento, opporsi all'utilizzo dei Suoi dati, richiederne la modifica o la cancellazione attraverso semplice comunicazione postale o invio di fax Confartigianato - Associazione Artigiani e piccole imprese della Provincia di Biella - Tel. 015 - 85.51.711. La informiamo che il titolare del trattamento è Confartigianato - Associazione Artigiani e piccole imprese della Provincia di Biella con sede in: 13900 Biella - Via Galimberti, 22.



COSTITUENDO

Bancodi Biella
CREDITO COOPERATIVO

LA MIA BANCA È ANCHE MIA

Sottoscrivi anche tu: ogni quota ha il valore di **500 €**; non si possono sottoscrivere più di 100 quote ed **ogni socio ha diritto ad un voto** a prescindere dal numero di quote possedute.

www.bancodibiella.it
bancodibiella.info@gmail.com



**Una comunità di persone,
non una società di individui.**

SEDE DI BIELLA - Via Losana, 13
Da Lunedì a Venerdì: dalle 9.00 alle 12.00
Lunedì - Mercoledì - Venerdì: dalle 15.00 alle 17.00
Sabato: dalle 10.00 alle 12.00

SEDE DI VALLEMOSSO - Via B.Sella, 59
Martedì - Giovedì - Sabato: dalle 10.00 alle 12.00

Suggeriamo di telefonare per appuntamenti e informazioni al numero **+39 334 7044475**

CONFARTIGIANATO BIELLA - EXPO 2015 'ITALIAN MAKERS VILLAGE' Le nostre Aziende partecipanti



L'Italian Makers Village, realizzato con il patrocinio di Expo 2015 e del Ministero delle Politiche Agricole Alimentari e Forestali, nasce con l'obiettivo di promuovere attraverso l'esperienza diretta il valore culturale e sociale dell'artigianato come punto d'incontro tra tradizione e innovazione e come colonna portante del Made in Italy di qualità.



'Italian Makers Village' è l'area espositiva definita anche il 'fuori Expo' delle eccellenze artigiane realizzato da Confartigianato a Milano in via Tortona 32.

Di seguito le nostre Aziende biellesi che dal 18 al 22 Giugno hanno partecipato con la loro professionalità all' "Italian Makers Village":

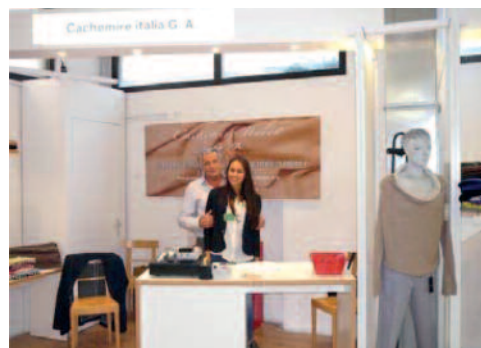

In 1800 metri quadrati di "villaggio", per l'intera durata di Expo 2015, i visitatori incontreranno 800 eccellenze produttive italiane (a rotazione settimanale secondo un calendario tematico) in un'ottica diversa da quella espositiva: intrattenimento e coinvolgimento guideranno un calendario di oltre 1000 appuntamenti.

- **"PASTICCERIA MASSERA GINO - SRL"** - Produzione pasticceria - SALA BIELLESE
- **"LA CUPERFRIGOR"** - Produzione arredamenti attività commerciali e turistiche - OCCHIEPPO SUPERIORE
- **"MASALA"** - Produzione accessori abbigliamento moda - SANDIGLIANO
- **"SELLA LAB"** - Acceleratore di idee - BIELLA
- **"CACHEMIRE ITALIA"** - Produzione commercializzazione articoli moda in cachemire - PONDERANO
- **"ITALIAN FOOD SHOP"** - Commercializzazione prodotti alimentari tipici - CANDELO

INCONTRO CON IL COMITATO PROMOTORE DEL BANCO DI BIELLA

NEI GIORNI SCORSI PRESSO LA SEDE DELLA NOSTRA ASSOCIAZIONE IL COMITATO PROMOTORE DEL COSTITUENDO BANCO DI BIELLA HA INCONTRATO GLI ASSOCIATI. UNA BUONA OCCASIONE PER SOTTOLINEARE LA BONTÀ DELL'INIZIATIVA CUI ANCHE LA CONFARTIGIANATO DI BIELLA HA ADERITO.

Vuoi metterti in proprio? Hai un'idea di impresa? Ti aspettiamo!!!



Negli uffici dell'Associazione e con l'aiuto dello sportello di CONFARTIGIANATO FIDI PIEMONTE SCRL valutiamo insieme l'idea, la fattibilità ed il finanziamento agevolato o contributo!!!

CONFARTIGIANATO DAL 1945 "FACCIAMO IMPRESA"

CONCORSO

“Nutrire il futuro: Energie della tradizione” “La Cuperfrigor” selezionata e premiata tra 193 aziende in gara



La Signora Rosita Cupertino durante la consegna dell'attestato riservato ai vincitori del Concorso. Le sono accanto il Presidente nazionale Confartigianato Giorgio Merletti ed il Segretario Generale Cesare Fumagalli

Siamo particolarmente onorati nell'apprendere e dare notizia che la nostra Azienda associata “La Cuperfrigor”, che si occupa della “produzione di arredamenti per attività commerciali e turistiche” con sede a Occhieppo Superiore, è stata selezionata e premiata tra 193 aziende in gara nel prestigioso Concorso “Nutrire il futuro: Energie della tradizione” iniziativa inserita in EXPO - 2015.

Erano 26 i prodotti del settore “manifatturiero” che la Giuria ha dovuto individuare, ripetiamo, tra 193 candida-

ti, tra i quali le eccellenze selezionate dovevano esprimere compiutamente il “valore artigiano” ed i caratteri di evidente innovazione indicati nel Bando di Concorso, con particolare riferimento a “funzioni e prestazioni, processo di produzione, aspetti formali e morfologici, ricerca tecnologica, ecc.”.

Tra i criteri indicati ci risulta che la Giuria abbia dato ampio spazio ai caratteri di innovazione formale e di funzionamento, nonché agli aspetti di sostenibilità ambientale.

E l'Azienda Cuperfrigor ha dimostrato di essere perfettamente allineata con i criteri di cui al bando di concorso sino al punto di meritarsi l'ambito riconoscimento.

All'intero staff Cuperfrigor, i nostri più vivi complimenti!



Lo staff dell'Azienda Cuperfrigor. Al centro il titolare Girolamo Cupertino

EXPORT / RAPPORTO DI CONFARTIGIANATO

**Anche nel 2015 le piccole imprese spingono l'export made in Italy: +4,1% - ‘Brillano’ Veneto e Napoli. Corea del Sud miglior cliente (+24,4%)
Crolla export in Russia: - 34,6%**

“Anche nel 2015 le piccole imprese sono in pole position nella corsa del made in Italy sui mercati internazionali.

Nel primo trimestre di quest'anno dal nostro Paese sono volati nel mondo prodotti per un valore di 25,8 miliardi di euro (pari al 27,2% del totale del nostro export manifatturiero), con un aumento del 4,1% rispetto allo stesso periodo del 2014”.

Il Presidente di Confartigianato Giorgio Merletti sottolinea i risultati delle vendite all'estero ottenuti dai settori con la maggiore presenza di micro e piccole imprese sulla base di un rapporto realizzato dalla Confederazione.

Dalla rilevazione emerge che le vendite all'estero dei

prodotti delle piccole imprese superano l'andamento complessivo delle nostre esportazioni che, nei primi tre mesi del 2015, hanno fatto registrare un aumento del 3,1%.

Complessivamente, tra marzo 2014 e marzo 2015, i prodotti esportati dalle micro e piccole imprese valgono 102,4 miliardi, pari al 6,2% del Pil.

“Con questi ‘numeri’ - sottolinea il Presidente Merletti - le piccole imprese si confermano ambasciatrici dell'alta qualità made in Italy e componente fondamentale dell'economia italiana. Il sistema economico e produttivo italiano, ricco anche di micro e piccole imprese, è un modello adatto allo sviluppo che va sostenuto e accompagnato”.



Grande partecipazione alla gita gastronomica di Loano... un successo dovuto all'Amicizia, ed alla "buona tavola"

di Bruno Carraretto – Presidente ANAP – Confartigianato Biella



Dopo le esperienze positive delle gite gastronomiche avvenute negli anni scorsi, anche quest'anno abbiamo voluto concederci una tappa di alto livello gastronomico nella terra ligure, e più precisa-

mente a Loano, ridente località che già visitammo in un trascorso recente e di cui portiamo con noi un ottimo ricordo.

Grande la partecipazione di molti nostri Amici (vedasi foto) che ci hanno permesso di passare in bella compagnia una giornata indimenticabile.

Un grazie particolare lo rivolgiamo al Ristorante "Il Bagatto", per la bella accoglienza del suo titolare Signor Pippo e di tutto il proprio staff, che ci ha permesso di gustare ottime portate di cibi genuini, fundamentalmente pesce fresco, rigorosamente ligure, ed accuratamente servite in un ambiente particolarmente accogliente.

Allegria ed armonia tra i partecipanti, che ancora una volta hanno potuto apprezzare e condividere il piacere di stare insieme! ...alla prossima!



FISCO SU IMMOBILI PRODUTTIVI RILEVAZIONE DI CONFARTIGIANATO

Imu e Tasi più pesanti per le imprese di Umbria e Trieste - Tasse su capannoni e laboratori aumentate del 18,4% in 2 anni

Le tasse sugli immobili produttivi dividono l'Italia degli imprenditori. Il fisco colpisce capannoni, laboratori, strumenti di lavoro con una 'giungla' di aliquote diverse. Le più penalizzate sono le aziende dell'Umbria che, tra Imu e Tasi, subiscono un'aliquota del 10,34 per mille. Il trattamento migliore va invece alle imprese della Val d'Aosta che pagano un'aliquota dell'8,16 per mille.

In vista della scadenza dei pagamenti del 16 giugno, Confartigianato ha tracciato una mappa delle aliquote di Imu e Tasi applicate dai Comuni italiani sugli immobili produttivi delle imprese. Le elaborazioni dell'Ufficio studi della Confederazione su dati di ITWorking mostrano che l'aliquota media di Imu e Tasi è del 9,97 per mille, ma con scostamenti molto significativi nelle diverse zone del Paese. E, quel che è più grave, tra il 2012 e il 2014, la tas-

sazione sugli strumenti di lavoro delle imprese è aumentata del 18,4%, mentre nello stesso biennio le tasse sulle abitazioni principali sono diminuite del 10%. In media, in due anni ciascun imprenditore ha subito un aumento di 138 euro della pressione fiscale sugli immobili produttivi. "Su laboratori, macchinari, capannoni - sottolinea Cesare Fumagalli, Segretario Generale di Confartigianato - si concentra un prelievo fiscale sempre più forte, aggravato dalle complicazioni derivanti dalla giungla di aliquote diverse. È assurdo tassare gli immobili produttivi delle imprese come se fossero seconde case o beni di lusso. Come si può essere competitivi con una zavorra tanto pesante sulle spalle? Che fine ha fatto l'annunciata riforma della tassazione immobiliare all'insegna della semplificazione e della riduzione delle aliquote?".

EBAP

www.ebap.piemonte.it

info@ebap.piemonte.it

011.561.72.82

...ADERIRE
CONVIENE!

:-)

ADERISCI
ALL'EBAP

LA BILATERALITÀ UTILE A IMPRESE E DIPENDENTI DELL'ARTIGIANATO



Ente
Bilaterale
Artigianato
Piemontese

Confartigianato
IMPRESE PIEMONTE

CNA Piemonte

CASARTIGIANI
Piemonte

CGIL
PIEMONTE

CISL
PIEMONTE

UIL
PIEMONTE

RC AUTO - I CARROZZIERI DI CONFARTIGIANATO IN AUDIZIONE AL PARLAMENTO

‘No a norme che colpiscono libertà d’impresa e libertà di scelta dei consumatori.

Mercato delle riparazioni consegnato nelle mani delle assicurazioni’

“Con le norme in materia di Rc auto contenute nella Legge annuale per il mercato e la concorrenza sono a rischio la libertà d’impresa e la libertà di scelta dei cittadini”. La posizione è stata espressa dai rappresentanti dei Carrozzeri di Confartigianato, nel corso di un’Audizione presso la 6^a Commissione Finanze e la 10^a Commissione Attività Produttive della Camera.

Le Associazioni dei Carrozzeri hanno espresso forte preoccupazione per l’impatto potenzialmente dannoso per consumatori e imprese di carrozzeria delle norme che rendono di fatto obbligatorio il risarcimento ‘in forma specifica’, vale a dire far riparare il veicolo incidentato dalle officine di carrozzeria convenzionate con l’assicurazione. “In tal modo - secondo le Associazioni - oltre a ledere la libertà di scelta dei consumatori, si met-

terebbero in ginocchio le imprese di carrozzeria indipendenti che non operano in convenzione con le compagnie di assicurazione”. “Altro che ridare fiato all’economia. In nome di una presunta liberalizzazione, con queste misure - sostengono i Carrozzeri di Confartigianato - si colpisce il settore dell’autoriparazione in cui operano 119.000 imprese con 240.000 addetti, delle quali 17.000 sono carrozzerie con 60.000 addetti, che, a causa della crisi, tra il 2011 e il 2014, ha visto il fatturato diminuire di 1.173 milioni di euro, pari ad un calo dell’8,1%”.

I Carrozzeri di Confartigianato chiedono la soppressione delle disposizioni che limitano la cessione del credito e la libertà di scelta del proprio carrozziere di fiducia. Per garantire l’effettiva concorrenza è necessario rendere tracciabili tutte le fasi della riparazione.

MADE IN

**«Nessun passo indietro su “made in”:
ne va del futuro di 600.000 imprese»**

«Nessun passo indietro, nessun cedimento nella difesa del patrimonio manifatturiero italiano».

È quanto sollecita al Governo Confartigianato in relazione al negoziato sulla tutela del “made in” sul quale nei giorni scorsi, a Bruxelles, al Consiglio Ue Competitività si è registrata una situazione di stallo.

«L’Italia non deve rinunciare a difendere l’origine dei propri prodotti e a valorizzare il patrimonio manifatturiero rappresentato da 596.230 imprese con 16.274.335 addetti, di cui il 58% in micro e piccole imprese fino a 20 addetti. Le imprese artigiane manifatturiere sono 326.226 e danno lavoro a 974.987 addetti. Con questi numeri, se non è l’Italia a tutelare l’identità delle produzioni, quale altro Paese europeo è più interessato?».

«Il Ministro dello Sviluppo economico Federica Guidi ha detto che il Governo punta alla valorizzazione del siste-

ma manifatturiero italiano per il futuro della nostra economia. Allora si stringa il negoziato per raggiungere il risultato in sede di Consiglio Europeo».

«Confartigianato continuerà a battersi affinché l’Europa riconosca e approvi l’obbligo di indicare il marchio “made in” sui prodotti al fine di garantirne la piena tracciabilità, come già avviene nei principali Paesi aderenti al WTO (ad es. USA, Giappone, Canada e Corea). Ne va della difesa del patrimonio manifatturiero dell’artigianato e dell’impresa diffusa, del diritto dei consumatori a una corretta informazione sull’origine dei beni acquistati, della lotta al grave fenomeno della contraffazione che nel mondo fattura 200 miliardi l’anno e che in Italia “vale” 6.924 milioni, pari allo 0,45% del Pil, e colpisce proprio i settori di punta del made in Italy, tessile, abbigliamento, calzature, occhialeria, cosmetici, giocattoli».

NOVITÀ PER TUTTI GLI ASSOCIATI GEOMETRA PROFESSIONISTA A VOSTRO SERVIZIO

NELLA SEDE CENTRALE DI BIELLA PER CONSULENZE GRATUITE INERENTI:
DICHIARAZIONI DI SUCCESSIONI EREDITARIE, USUFRUTTO, ATTI DI DONAZIONE
E DIVISIONE, PRATICHE CATASTALI ED EDILIZIE IN GENERE, VALUTAZIONI IMMOBILIARI...

VI ASPETTIAMO TUTTI I MARTEDÌ DALLE ORE 16 ALLE 18

Previo avviso telefonico allo 015.8551711 o comunicando direttamente il vostro nominativo allo sportello informazioni della sede in via Galimberti.

**POSSIBILITÀ DI EVENTUALE APPROFONDIMENTO IN MATERIA O REDAZIONE
DELLA DOCUMENTAZIONE OGGETTO DI CONSULENZA IN SEGUITO AD ACCORDO
CON IL PROFESSIONISTA GEOMETRA SULL’EVENTUALE COMPENSO.**

CONTRATTI

Firmati Ccnl dell'area chimica-ceramica Soddisfazione di Confartigianato

Confartigianato esprime soddisfazione per la stipula di due importanti intese con i sindacati Filctem-Cgil, Femca-Cisl e Uiltec-Uil. Una riguarda il rinnovo del Contratto collettivo nazionale di lavoro Area chimica ceramica per le imprese artigiane, l'altra la stipula di uno specifico Ccnl per le piccole imprese industriali dei settori chimica-plastica-gomma e abrasivi-ceramica-vetro.

“I due accordi tengono conto delle difficoltà che le imprese stanno attraversando, recepiscono le novità introdotte dal Governo in materia di lavoro, dimostrano

il grande senso di responsabilità di Pmi e sindacati”. In particolare, il nuovo Ccnl Area chimica ceramica per le imprese artigiane valorizza l'apprendistato professionalizzante, stabilendo una durata massima di cinque anni ed estendendo a tre mesi il periodo di prova dell'apprendista, che può essere assunto anche part-time. Estende, inoltre, i limiti quantitativi per le assunzioni a tempo determinato introdotti dal Decreto Poletti e incrementa le ore di flessibilità del lavoro, consentendo alle imprese di poter rispondere in maniera più adeguata alle necessità imposte dalla domanda.

Convenzione tra SIAE (esecuzione musicali) e Confartigianato: vantaggi per i nostri Associati

Rinnovata anche quest'anno. Riguarda le tariffe SIAE per musica d'ambiente, intrattenimenti danzanti e concertini. La convenzione, come è noto, è rinnovata da anni ed apprezzata dalle aziende associate interessate per i vantaggi economici offerti.

“Ancora irrisolti i problemi autotrasporto merci”

“Dall'incontro con il Ministro delle Infrastrutture e dei Trasporti Graziano Delrio non sono giunte risposte definitive per la risoluzione delle tante questioni aperte riguardanti l'autotrasporto”.

Questo il commento del presidente di Unatras e di Confartigianato Trasporti Amedeo Genedani a seguito della riunione tenutasi al Ministero dei Trasporti per affrontare le problematiche di settore.

“In particolare - segnala Genedani - non è stato quantificato l'effettivo ammontare del recupero delle spese non documentabili, rimangono incerti i tempi per la concreta fruibilità delle risorse economiche destinate al settore per l'anno in corso, resta senza risposte precise la gravissima situazione che vivono le imprese determinata dalle difficoltà organizzative delle Motorizzazioni Civili”.

Inoltre, rispetto al tema posto dalle Associazioni circa l'emergenza che interessa l'autotrasporto siciliano, anche a seguito del crollo del viadotto Himera, il governo ha affermato che la problematica non è risolvibile a breve.

In merito alle questioni della competitività e della concorrenza con gli altri Paesi europei, il Ministro Delrio ha annunciato che l'orientamento del Governo italiano è quello di evitare la liberalizzazione del cabotaggio e di essere disponibile a prevedere iniziative nel merito che tutelino l'autotrasporto nazionale. Per affrontare le problematiche ha inoltre assicurato l'apertura di tavoli di confronto, attraverso l'impegno della struttura del Dipartimento dei Trasporti e l'affidamento a un Sottosegretario delegato che segua costantemente il settore.

“Dopo tre mesi dall'insediamento del nuovo Ministro dei Trasporti - sottolinea il Presidente di Unatras - ci saremmo aspettati maggiore concretezza sulle emergenze. Confidiamo - aggiunge il Presidente Genedani - che il Governo trasformi immediatamente e realmente gli annunci in atti concreti e prosegua nel confronto con le Associazioni dell'autotrasporto, così come promesso, per fronteggiare le problematiche della categoria e permettere alle imprese di autotrasporto di operare con regole chiare”.

LIBERO MERCATO ELETTRICO

Preoccupazione per la proposta dell'Autorità per l'energia di rimuovere la tutela elettrica a partire dal 2016

Preoccupazione di Confartigianato per le parole espresse nel corso della relazione annuale, dal Presidente dell'Autorità per l'energia, Guido Bortoni. Non si comprende come mai mentre è in corso l'iter di conversione del DDL Concorrenza, in cui si prevede la rimozione della tutela elettrica a partire dal 1° gennaio 2018, il Presidente Bortoni, abbia proposto l'avvio di questo processo, per le piccole imprese, già a partire dal 2016. Quella che il Presidente Bortoni ha chiamato tutela 2.0, da applicare ai clienti non domestici già dal 1° gennaio 2016, rappresenterebbe, nei fatti, un vero e proprio passaggio forzato ad un mercato non tutelato per le PMI, addirittura in anticipo sui tempi previsti dal DDL concorrenza. Questa proposta, formalizzata con apposita memoria anche al Governo, ci preoccupa. Proprio nei

giorni scorsi Rete Imprese Italia ha illustrato in Parlamento la propria Road Map per arrivare ad un mercato efficiente e concorrenziale in cui l'eliminazione della tutela di prezzo rappresenta solo l'ultimo passo della riforma. Ribadiamo che le attuali condizioni di inefficienza del settore non consentono per le piccole e medie imprese un passaggio forzato nel mercato libero. Le PMI meritano, al contrario, un'attenzione maggiore da parte del Garante per l'energia, in particolar modo sui temi della qualità del servizio offerto.

L'Autorità dovrebbe preoccuparsi, in primo luogo, di garantire una tutela più efficace per i clienti del mercato libero, ad esempio imponendo la rateizzazione delle fatture in caso di conguagli, piuttosto che chiedere di accelerare l'apertura del mercato.

Attività professionale di tinto lavanderia: nomina responsabile tecnico



Come è noto la legge 22 Febbraio 2006, n. 84 definisce e disciplina l'attività professionale di tinto lavanderia, dettando i principi fondamentali dell'attività e demandando alle leggi regionali la completa attuazione del sistema. Una delle principali novità introdotte dalla sopracitata legge n. 84/2006, consiste nella designazione, presso ogni sede dove viene esercitata l'attività di

tinto lavanderia, di almeno un responsabile tecnico, nella persona del titolare, di un socio partecipante al lavoro, di un collaboratore familiare, di un dipendente o di un addetto all'impresa, che sia in possesso dell'idoneità professionale e che svolga prevalentemente e professionalmente la propria attività nella sede indicata.

La Legge Finanziaria 2013 della Regione Piemonte (Legge regionale 7 maggio 2013, n. 8) all'art. 34, recependo l'art. 13 bis della L.r. 38/2009, oltre a ribadire che l'esercizio di nuove attività di tinto lavanderia sono soggette alla segnalazione di inizio attività (la comunale SCIA da inoltrare allo sportello unico SUAP) obbliga contestualmente l'impresa a designare il predetto Responsabile Tecnico (art. 13 bis, c. 2).

Le disposizioni transitorie della Legge Regione Piemonte 7 maggio 2013, n. 8 all'art. 39, comma 4 hanno disposto che le tinte lavanderie già in esercizio alla data di entrata in vigore della legge stessa, che non hanno ancora individuato il responsabile tecnico, ai sensi dell'art. 13 bis, comma 2 della L.r. 38/2009 (come inserito dall'art. 34 della presente legge), provvedono alla sua designazione entro il 30 settembre 2015 mediante una comunicazione al SUAP territorialmente competente. In caso contrario non possono proseguire nell'attività.

Si ricorda che la figura del responsabile tecnico non si applica alle tinte lavanderie c.d. self service o a gettone. L'articolo 17, comma 1, lettera b del D. Lgs. 147/2012 ha esteso anche a tale tipologia di attività la disciplina prevista per le tinte lavanderie con esclusione della figura del responsabile.

CORSI PONTEGGI

Montaggio e smontaggio di ponteggi da cantiere

LE IMPRESE INTERESSATE AI CORSI OBBLIGATORI PER LEGGE POSSONO RIVOLGERSI AI NOSTRI UFFICI PER OGNI INFORMAZIONE

Il DURC on-line dal 1 luglio 2015



Come noto, il decreto che regola il nuovo DURC on-line è stato pubblicato sulla 'Gazzetta Ufficiale' n. 125 del 1 giugno scorso. In previsione dell'entrata in vigore del Durc "on-line", prevista per il

1 luglio 2015, il Ministero del Lavoro e delle Politiche Sociali ha fornito con la circolare n. 19/2015 dello scorso 8 giugno 2015 le prime indicazioni di carattere interpretativo e procedurale per avvalersi della nuova procedura semplificata di rilascio del DURC. Con la circolare in oggetto sono dunque riepilogati e spiegati i contenuti del decreto, con particolare riferimento ai soggetti abilitati alla verifica della regolarità contributiva, ai suoi requisiti e alle modalità con le quali operare per ottenere il nuovo DURC.

Il Ministero ha indicato che la suddetta circolare sarà seguita da ulteriori indicazioni più specificatamente operative da parte di INPS, INAIL e dalle Casse edili.

La nuova era dell'auto- trasporto



Associati a Confartigianato Trasporti Servizi

L'iscrizione alla società Confartigianato Trasporti Servizi è consentita per Statuto Sociale a tutte le imprese di Auto-transporto conto terzi regolarmente iscritte negli Albi Provinciali. A seguito di delibera del Consiglio di Amministrazione possono essere iscritte anche altre tipologie di imprese al fine di consolidare il numero degli associati e per costituire massa critica di utenti per la negoziazione di servizi in regime di convenzione. Per l'iscrizione alla CTS è necessario presentare apposita domanda di ammissione al Consiglio di Amministrazione. Con la domanda l'impresa aspirante all'iscrizione indica il numero delle azioni che intende acquisire (minimo 1 azione per il valore nominale di euro 50).

ATTESTAZIONE SOA

Convenzione Confartigianato - Protos S.O.A. S.p.A.

L'attestazione SOA è la certificazione obbligatoria per le imprese che intendono partecipare all'esecuzione di opere pubbliche per importi superiori a E 150.000,00, che attesta e garantisce il possesso da parte dell'azienda di tutti i requisiti previsti dalla attuale normativa in ambito di Contratti di lavori Pubblici.

L'attestazione ha una validità quinquennale, previa verifica al terzo anno, e viene rilasciata, a seguito di un'istruttoria, da appositi Organismi di Attestazione, ovvero società autorizzate da parte dell'Autorità per la Vigilanza sui Contratti Pubblici. Al fine di assistere le imprese interessate alla qualificazione aziendale, Confartigianato Biella ha recentemente sottoscritto una convenzione con PROTOS S.O.A. S.p.A., partner di riferimento di ANAEP - Confartigianato.

Per quanti fossero interessati, vi invitiamo a contattare i ns. Uffici (tel. 015/8551745).

CAAF Confartigianato Pensionati e Dipendenti - SPORTELLO PROVINCIALE

Presso l'Associazione è in funzione il centro di assistenza fiscale per pensionati e dipendenti

MODELLO 730

- Il CAAF Confartigianato Pensionati e Dipendenti fornisce l'assistenza fiscale per gli adempimenti relativi alle denunce dei redditi modello 730 consentendo un rapido recupero dei crediti nei confronti dell'Amministrazione finanziaria.
- Il CAAF Confartigianato Pensionati e Dipendenti è in grado di risolvere i problemi fiscali dei contribuenti evitando intralci burocratici.

TRASPORTO MERCI CONTO TERZI DOMANDA RIMBORSO ACCISE

(scadenze annuali
30 aprile - 31 luglio
31 ottobre - 31 gennaio)

ISTAT variazione annuale 2014/2015

MARZO 2014 +0,3% • APRILE +0,5%
MAGGIO +0,4% • GIUGNO +0,3%
LUGLIO +0,1% • AGOSTO -0,1%
SETTEMBRE -0,1% • OTTOBRE +0,1%
NOVEMBRE +0,2% • DICEMBRE -0,1%
GENNAIO 2015 -0,7% - FEBBRAIO 2015 -0,4%
MARZO 2015 -0,4% • APRILE 2015 -0,7%

FONDARTIGIANATO
www.fondartigianato.it
info@fondartigianato.it
06.704.541.00

...ADERIRE
CONVIENE!
:-)

ADERISCI A
FONDARTIGIANATO

LA FORMAZIONE
PROFESSIONALE
UTILE A DIPENDENTI
E IMPRESE
DELL'ARTIGIANATO

FONDARTIGIANATO

Confartigianato
CNA Piemonte
CABARTIGIANATI
CGIL
CISL
UIL

SAN.ARTI
www.sanarti.it
info@sanarti.it
06.876.780.95

...ADERIRE
CONVIENE!
:-)

LA SANITÀ INTEGRATIVA
CONTRATTUALE PER I DIPENDENTI
DELL'ARTIGIANATO

VOLONTARIAMENTE
ANCHE PER
TITOLARI
COLLABORATORI
LAVORATORI AUTONOMI
FAMILIARI DEI DIPENDENTI E DEI TITOLARI

LE PRESTAZIONI

- ricovero per grandi interventi chirurgici
- prestazioni di alta specializzazione
- visite specialistiche
- ticket sanitari per accertamenti diagnostici e pronto soccorso
- pacchetto maternità
- prestazioni odontoiatriche particolari
- prestazioni di rimpatriologia dentale e di avulsione dei denti
- prestazioni diagnostiche particolari (pacchetti prevenzione) e sindrome metabolica
- grave inabilità determinata da invalidità permanente dovuta a infortunio sul lavoro oppure da gravi patologie
- piani assistenziali per non autosufficienze
- altro...

SAN.ARTI.
FONDO DI ASSISTENZA SANITARIA INTEGRATIVA
PER I LAVORATORI DELL'ARTIGIANATO

Confartigianato
CNA Piemonte
CABARTIGIANATI
CGIL
CISL
UIL

NOVITÀ PER OGGETTI IN METALLO PREZIOSO - ORAFI

D.M. 17 aprile 2015 - Disposizioni tecniche di dettaglio per l'applicazione del marchio di identificazione e l'indicazione del titolo legale sugli oggetti in metallo prezioso con la tecnologia laser

Publicato sulla Gazzetta Ufficiale n. 123 del 29 maggio 2015, il decreto del Ministero dello Sviluppo Economico del 17 aprile 2015, recante "Disposizioni tecniche di dettaglio per l'applicazione del marchio di identificazione e l'indicazione del titolo legale sugli oggetti in metallo prezioso con la tecnologia laser". Il provvedimento, da tempo atteso, detta le istruzioni tecniche per attivare la procedura per l'applicazione del marchio di identificazione e l'indicazione del titolo legale sugli oggetti in metallo prezioso anche con la tecnologia laser.

Le norme previste si applicano ai soggetti assegnatari dei marchi di identificazione (previsti all'articolo 4 del Decreto legislativo 22 maggio 1999, n. 251) che intendono avvalersi della tecnologia laser per apporre il proprio marchio di identificazione e l'indicazione del titolo legale sugli oggetti in metallo prezioso, prodotto e/o commercializzato.

Il decreto precisa le modalità di presentazione della domanda per ottenere il rilascio degli appositi "token USB" necessari all'applicazione dei marchi, che deve essere presentata dagli interessati alla Competente Camera di Commercio e la procedura per l'utilizzazione della tecnologia laser.

Il decreto affida invece ad Infocamere il compito di inserire i dati del richiedente ed il numero di token USB richiesti nel registro del sistema informatico per la gestione del servizio metrico camerale e procedere con l'allestimento del marchio di identificazione e la genera-



zione dei token USB, che contengono le caratteristiche proprie del marchio di identificazione. I costi relativi alla predisposizione dei token USB sono carico dell'azienda richiedente e saranno stabiliti, in forma di diritto di segreteria, con un apposito decreto del Ministero dello Sviluppo Economico.

Le istruzioni operative e la modulistica per la presentazione delle domande saranno pubblicate sul sito internet del Ministero dello Sviluppo Economico.



SERVIZIO TECNICO • AMBIENTE SICUREZZA DEL LAVORO PER LE IMPRESE ASSOCIATE TUTTI I GIORNI NELLA SEDE CENTRALE DELL'ASSOCIAZIONE



*NELLA SEDE CENTRALE DI BIELLA, INFORMAZIONI GRATUITE PER LE AZIENDE ASSOCIATE
A CURA DI TECNICI SPECIALIZZATI: PRIMA DI AVVIARE PRATICHE COMPLESSE, INFATTI,
BISOGNA BEN INQUADRARE IL PROBLEMA...*

SICUREZZA DEL LAVORO 626 - ACQUE DI SCARICO - EMISSIONE FUMI DA IMPIANTI SMALTIMENTO RIFIUTI IGIENE DEL LAVORO (VISITE MEDICHE - ANALISI AMBIENTALI) - ANTINFORTUNISTICA - ANTINCENDIO IMPIANTI DI MESSA A TERRA E SCARICHE ATMOSFERICHE RUMORE IN AZIENDA ED ESTERNO

SICUREZZA DEL LAVORO: CORSI PER DIPENDENTI RAPPRESENTANTI INTERNI DEI LAVORATORI

SICUREZZA E MEDICINA DEL LAVORO SORVEGLIANZA SANITARIA
Presso gli uffici dell'Associazione ottieni ogni informazione oltrechè
il servizio di **SORVEGLIANZA SANITARIA** ove necessario
(**VISITE MEDICHE - SOPRALLUOGHI ecc...**)

SICUREZZA DEL LAVORO: INFORMAZIONI AI LAVORATORI - CORSI
La normativa prevede l'obbligo del datore di lavoro di informare i lavoratori sui rischi in azienda.
In Associazione il servizio attraverso corsi di 8 ore categoriali.

SICUREZZA DEL LAVORO: OPERATIVI I CORSI PERTITOLARI DI IMPRESA
CHE ASSUMONO IL RUOLO DI RESPONSABILI DELLA SICUREZZA

Informazioni in Associazione 015.8551711



PER L'EDILIZIA!

ASTEB

PROVE SU MATERIALI
DA COSTRUZIONE

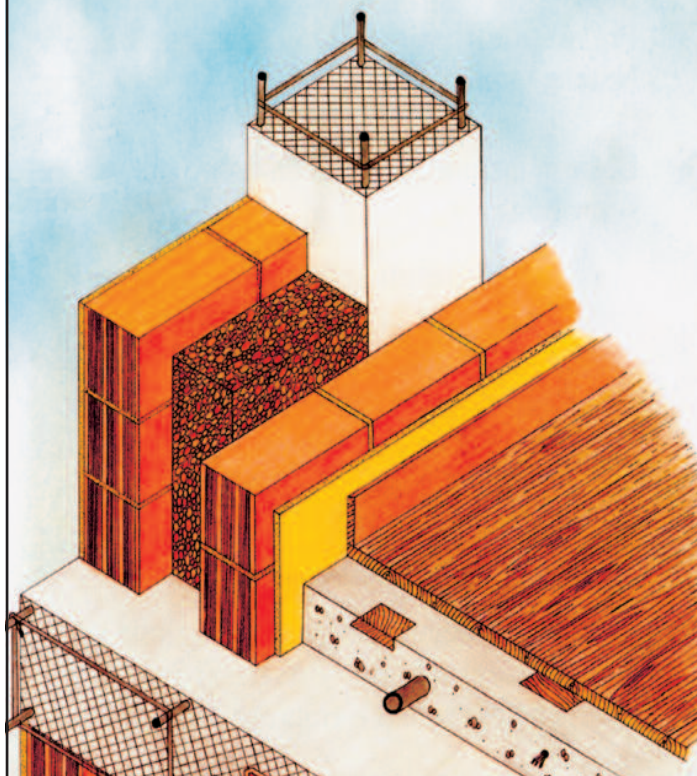

Asteb modifica modulistica e procedure

Avvisiamo la clientela di Asteb Biella che sono state variate alcune procedure del servizio erogato delle quali la segreteria darà ogni informazione necessaria. Asteb è una iniziativa sostenuta dalla Confartigianato di Biella

ASTEB

PROVE DI LABORATORIO

Viale Macallè, 54 - 13900 Biella
Ingresso da Via Vialardi di Verrone, 49
Tel. 015 401777

SERVIZIO LEGALE DELL'ASSOCIAZIONE

Continua il servizio gratuito
di consulenza Legale

**GIOVEDÌ
DALLE ORE 16
ALLE ORE 18,00.**



Con appuntamento telefonico.

Gli Avvocati dell'Associazione sono a disposizione degli associati e loro famigliari tutti i Giovedì dalle ore 16 alle ore 18 per fornire consulenza legale ed ogni informazione in materia di diritto alle seguenti condizioni:

- Nel rispetto della deontologia forense e per l'eventualità di vertenze già patrociniate da altri legali, su di esse non potrà essere erogata consulenza.

- La consulenza è gratuita.

- Qualora oltre alla consulenza venga richiesta anche la redazione di lettere, contratti, documenti, di istanze di negoziazione assistita o di mediazione obbligatoria, occorrerà previamente accordarsi con il legale sull'eventuale compenso per la loro stesura.

Elenco indicativo delle materie supportate:

QUESTIONI COMMERCIALI E SOCIETARIE IN GENERE, APPALTI E SERVIZI, AFFITTI, LOCAZIONI E SFRATTI, RECUPERO CREDITI, SUCCESSIONI EREDITARIE E DIVISIONI, RISARCIMENTO DANNI, SINISTRI STRADALI, VERTENZE DI LAVORO, PREVIDENZIALI E DI INFORTUNISTICA, DIRITTO PENALE IN GENERE, CARTELLE ESATTORIALI, DIRITTO DI FAMIGLIA E MATRIMONIALE, VERTENZE IMMOBILIARI.



ANAP - CONFARTIGIANATO

ASSOCIAZIONE NAZIONALE ANZIANI PENSIONATI
GRUPPO PROVINCIALE DI BIELLA

E



I.N.A.P.A.

CONFARTIGIANATO

IL PATRONATO DI ASSISTENZA PREVIDENZIALE

A disposizione, gratuitamente, per tutti i cittadini nella presentazione e nell'istruttoria delle pratiche di:

- Verifica posizione assicurativa
- Domanda di pensione (Vecchiaia, anzianità, superstiti, invalidità, inabilità)
- Ricostruzione pensioni
- Autorizzazioni assegni familiari
- Indennità di disoccupazione
- Indennità di maternità, ecc.
- Assistenza in caso di infortuni e malattie
- Invalidità civile, ecc.

SONO PRESENTI NELLE SEDI CONFARTIGIANATO

- **BIELLA** - Via Galimberti, 22 - Tel. 015.8551711
(Da lunedì a Venerdì orario ufficio)
- **COSSATO** - Via Mercato, 71/73 - Tel. 015.93008
(Mercoledì dalle ore 9 alle ore 12)
- **CAVAGLIA'** - Via Roma, 25 - Tel. 0161.966110
(Mercoledì dalle ore 15 alle ore 18)
- **TRIVERO-PONZONE** - Via Provinciale, 174/G - Tel. 015.7387599
(Giovedì dalle ore 9.30 alle ore 12)

Nuova classificazione dei rifiuti in vigore dal 1 giugno 2015

Siamo con la presente ad informarVi che dal 1 giugno 2015 sono entrate in vigore le nuove norme comunitarie sulla classificazione dei rifiuti, che cambiano le modalità di attribuzione delle caratteristiche di pericolosità dei rifiuti pericolosi ed il corrispondente codice CER.

Le normative comunitarie che sono entrate in vigore più precisamente sono le seguenti:

- Il Regolamento UE n. 1357/2014 che contiene le nuove indicazioni per l'attribuzione delle caratteristiche di pericolo dei rifiuti attraverso la sostituzione delle precedenti caratteristiche di pericolo attribuite ai rifiuti pericolosi da H1 a H15 con le nuove caratteristiche di pericolo da HP1 a HP15, con la ridefinizione e con la variazione dei limiti di concentrazione di alcune di queste;
- la Decisione della Commissione UE 955/2014/CE che modifica il catalogo europeo dei rifiuti introducendo dei nuovi codici CER e modificando la descrizione di alcuni già presenti.

Per effetto di tali modifiche, molti rifiuti pericolosi potranno subire variazioni di classe di pericolo e, in alcuni casi, rifiuti oggi classificati come non pericolosi, in particolar modo i cosiddetti codici specchio (quei rifiuti che nella descrizione contengono la frase "... diversi da quelli di cui alle voci..."), potrebbero essere per necessità riclassificati come rifiuti pericolosi.

È importante sottolineare che la ridenominazione delle classi di pericolo da H ad HP non comporta il mero inserimento della lettera P, essendo stati introdotti nuovi criteri di classificazione dei rifiuti per l'attribuzione delle relative classi di pericolo.

Per poter procedere alla nuova classificazione sarà necessario:

- procurarsi dai fornitori tutte le schede di sicurezza dei prodotti utilizzati aggiornate in base al nuovo Regolamento CLP;
- qualora dalle schede di sicurezza non si riesca a desumere se il rifiuto è pericoloso o non pericoloso si potrà procedere con l'esecuzione di un'analisi oppure per il principio di cautela considerarlo pericoloso;



- controllare con i propri smaltitori le modalità di conferimento dei propri rifiuti all'impianto e quindi verificare la necessità di procedere ad una analisi dei rifiuti conferiti oppure predisporre una documentazione di omologa.

Nei registri di carico e scarico in modo da rendere evidente il passaggio dalla vecchia alla nuova classificazione occorrerà indicare nei primi carichi di ogni singola tipologia di rifiuto la dicitura "Riclassificazione a seguito Reg. 1357/2014/UE e/o Dee. 2014/955/UE".

Per i produttori soggetti a SISTRI che abbiano effettuato delle registrazioni di carico dei rifiuti con le vecchie frasi H, sarà necessario provvedere allo scarico "forzato" degli stessi selezionando dal menù a tendina la causale "Riclassificazione a seguito Reg. 1357/2014/UE e/o Dec. 2014/955/UE", nell'area destinatario indicare sé stessi (è necessario premere il tasto "Scegli un soggetto non iscritto" per indicare se stessi come destinatari) e annotare il numero di registrazione di scarico R.2015.000000xxxx.

Una volta effettuata questa operazione occorrerà ricaricare le vecchie giacenze sempre selezionando la causale "Riclassificazione a seguito Reg. 1357/2014/UE e/o Dec. 2014/955/UE", indicando le nuove frasi HP e inserendo nelle annotazioni il n. dell'operazione di scarico precedentemente annotata R.2015.000000xxxx.

Si resta a disposizione per eventuali chiarimenti.



EBAP
BACINO DI BIELLA

ENTE
Bilaterale
Artigianato
Piemontese

BIELLA
Via Galimberti, 22
Tel. 015.8551711
Fax 015.8551722

Sede in Associazione

CONFARTIGIANATO

ASSOCIAZIONE ARTIGIANI E PICCOLE IMPRESE
DELLA PROVINCIA DI BIELLA



in convenzione **OFFRONO CON L'ADESIONE**
ALLA CONFARTIGIANATO ANNO 2015

Indennità di 25,82 euro per ogni giorno di ricovero in ospedale o casa di cura a seguito di INFORTUNIO SUL LAVORO ed EXTRA LAVORO più 25,82 euro per giorno di convalescenza post-ricovero per giorni pari al ricovero e comunque massimo 10 giorni.

€ 51.645,69 di capitale per invalidità permanente pari a oltre il 60% in seguito ad INFORTUNIO

2 polizze GRATUITE con l'adesione CONFARTIGIANATO.

Con l'adesione alla Associazione ogni azienda contribuisce a sostenere un grande SINDACATO di IMPRESA e beneficia di tante agevolazioni!

COMUNICARE CON L'ASSOCIAZIONE

SEDE PRINCIPALE

13900 BIELLA - VIA GALIMBERTI 22

ORARIO:

MATTINO: DAL LUNEDÌ AL VENERDÌ 08.00/12.00

POMERIGGIO: DAL LUNEDÌ AL GIOVEDÌ 14.00/17.30

VENERDÌ POMERIGGIO: 14.00/17.00 - SABATO: CHIUSO

SEGRETERIA GENERALE

TEL. 015-8551711 / TEL. 015-8551710 / FAX 015-8551722

biella@biella.confartigianato.it

fvolve@biella.confartigianato.it

UFFICIO CATEGORIE

TEL. 015-8551711 / TEL. 0158551710 / FAX 015- 8551722

associati@biella.confartigianato.it

UFFICIO AMMINISTRAZIONE INTERNA

TEL. 015-8551737

amministrazione@biella.confartigianato.it

UFFICIO PATRONATO INAPA (Giulia V.) TEL. 015-8551733

patronato@biella.confartigianato.it

UFFICIO ANAP (Giulia V.) Associazione Nazionale Anziani

Pensionati TEL. 015-8551733 - patronato@biella.confartigianato.it

UFFICIO EBAP - Ente Bilaterale Artigianato Piemontese

TEL. 015-8551732

bilaterale@biella.confartigianato.it

UFFICIO ASSISTENZA CONTRATTUALE E SINDACALE

TEL. 015-8551732

sindacale@biella.confartigianato.it

UFFICIO TECNICO SERVIZI SICUREZZA DEL LAVORO

(Patrizia D.)

TEL. 015-8551745 - sicurezza@biella.confartigianato.it

UFFICIO TECNICO SERVIZI AMBIENTE (Patrizia D.)

TEL. 015-8551745 - ambiente@biella.confartigianato.it

SPORTELLO AVVIAMENTO LAVORO (Elena B.)

TEL. 015-8551718 - servizidelavoro@biella.confartigianato.it

SPORTELLO SERVIZI DEL LAVORO: TEL. 015-8551719

sportello@biella.confartigianato.it

UFFICIO CAAF 730 MODELLO FISCALE (Michela P.)

TEL. 015-8551749 - tributilocali@biella.confartigianato.it

UFFICIO SERVIZI FISCALI TEL. 015.8551739

servizifiscali@biella.confartigianato.it

UFFICIO SERVIZI FISCALI (Paola P.) TEL. 015-8551729

tributario@biella.confartigianato.it

UFFICIO SERVIZI FISCALI (Daniela M.) TEL. 015-8551755

fiscale@biella.confartigianato.it

SPORTELLO CONTABILITÀ SEMPLIFICATA

(Domiziana D.) TEL. 015-8551724

gestionefiscale@biella.confartigianato.it

SPORTELLO CONTABILITÀ SEMPLIFICATA (Enrica B.)

TEL. 015-8551738

gestionesportello@biella.confartigianato.it

UFFICIO CONTABILITÀ SEMPLIFICATA (Paola M.):

TEL. 015-8551708

semplificata@biella.confartigianato.it

UFFICIO CONTABILITÀ SEMPLIFICATA (Franca P.)

TEL. 015-8551709

semplificata@biella.confartigianato.it

UFFICIO CONTABILITÀ ORDINARIA (Maria Vittoria S.)

TEL. 015-8551716

ordinaria@biella.confartigianato.it

UFFICIO CONTABILITÀ ORDINARIA

TEL. 015-8551727

ordinaria@biella.confartigianato.it

UFFICIO CONTABILITÀ ORDINARIA (Simona F.)

TEL. 015-8551730

ordinaria@biella.confartigianato.it

UFFICIO SERVIZI DEL LAVORO - PAGHE - ELABORAZIONI (Laura N.) TEL. 015-8551720

lavoro@biella.confartigianato.it

UFFICIO SERVIZI DEL LAVORO - PAGHE- ELABORAZIONI (Lauretta T.) Tel. 015-8551735

lavoro@biella.confartigianato.it

UFFICIO COMUNICAZIONE - MARKETING

TEL. 015-8551771

marketing@biella.confartigianato.it

UFFICIO PROMOZIONI AZIENDALI-INTERNET-PUBBLICITÀ

TEL. 015-8551771

promozione@biella.confartigianato.it

UFFICIO CONFARTIGIANATO FIDI PIEMONTE

TEL. 015-8551742

patrizia.casali@confartigianatofidi.it

UFFICIO FORMAZIONE TEL. 015-8551772

sviluppo@biella.confartigianato.it

UFFICIO ASSICURATIVO GENERALI INA ASSITALIA

(Silvia M.) TEL. 015-8551740

inaartigiani@inabiella.it

SEDI ZONALI

SEDE DI COSSATO 13836 - VIA MERCATO 71/73

ORARIO:

MATTINO: DAL LUNEDÌ AL VENERDÌ 08.00/12.00

POMERIGGIO: DAL LUNEDÌ AL GIOVEDÌ 14.00/17.30

VENERDÌ POMERIGGIO: CHIUSO - SABATO: CHIUSO

UFFICIO SEGRETERIA TEL. 015-93008 / FAX 015-922319

UFFICIO SERVIZI FISCALI TEL. 015-93008

semplificata@biella.confartigianato.it

UFFICIO SERVIZI LAVORO TEL. 015-9841131

cossatolavoro@biella.confartigianato.it

SEDE DI SERRAVALLE SESIA 13037

VIA BORGOSIESA 10 (zona Rondò)

ORARIO:

MATTINO: DAL LUNEDÌ AL VENERDÌ 08.00/12.00

POMERIGGIO: DAL LUNEDÌ AL GIOVEDÌ 14.00/17.30

VENERDÌ POMERIGGIO: CHIUSO - SABATO: CHIUSO

UFFICIO SEGRETERIA TEL. 0163-450097 / FAX 0163-450128

UFFICIO SERVIZI FISCALI TEL. 0163-450097

serravallelavoro@biella.confartigianato.it

UFFICIO SERVIZI LAVORO TEL. 0163-450097

serravallelavoro@biella.confartigianato.it

SEDE DI CAVAGLIA' 13881 - VIA ROMA 25

ORARIO:

LUNEDÌ: 09.00/12.00 - MERCOLEDÌ: 09.00/12.00

VENERDÌ: 14.00/17.00

UFFICIO SEGRETERIA TEL. 0161-966110 / FAX 0161-967917

SEDE DI TRIVERO 13832 - VIA PROVINCIALE 174/G

IL FUNZIONARIO DELL'ASSOCIAZIONE È PRESENTE
IL MERCOLEDÌ AL POMERIGGIO E IL GIOVEDÌ AMATTINO

UFFICIO SEGRETERIA TEL. 015-7380646 / CELL. 336-747953

SEDE DI VALLEMOSCO 13825 - PIAZZA DANTE 5

IL FUNZIONARIO DELL'ASSOCIAZIONE È PRESENTE
IL MARTEDÌ POMERIGGIO DALLE ORE 15.00/18.30
E IL VENERDÌ MATTINA DALLE ORE 09.00/12.15

UFFICIO SEGRETERIA CELL. 336-747953

Sede di Biella: www.confartigianatobiella.it - biella@biella.confartigianato.it

Sede Piemontese: www.confartigianato.piemonte.it - Sede Nazionale: www.confartigianato.it

SISTRI - GESTIONE RIFIUTI

«Soddisfazione per la decisione della Commissione Ambiente della Camera di accogliere le nostre proposte e di chiedere al Governo un sistema totalmente nuovo di tracciabilità dei rifiuti»

«Accogliamo con soddisfazione la decisione della Commissione Ambiente della Camera di chiedere al Governo, con la risoluzione approvata, la definizione di un sistema totalmente nuovo per la tracciabilità dei rifiuti». «La Camera, è utile ribadirlo, ha detto che il SISTRI dovrà essere superato. Un segnale molto importante per migliaia di imprese che hanno bisogno di un sistema di tracciabilità nuovo, efficace e in grado di garantire la tutela dell'ambiente, senza costi pesanti e procedure assurde».

«È assolutamente necessario impostare secondo queste premesse il nuovo bando che, entro il 30 giugno, la CONSIP dovrà presentare. Altrettanto importante lavorare subito sulla normativa esistente, rimuovendo gli oltre 25 interventi legislativi che, in questi anni, sono stati costruiti sull'impalcatura delle regole e delle caratteristiche del vecchio SISTRI».

«Apprezziamo particolarmente la scelta della Commissione Ambiente della Camera di mettere nero su bianco,

nella risoluzione approvata, la richiesta al Governo di un impegno affinché CONSIP tenga in debito conto le proposte presentate nel marzo scorso. Confidiamo che la disponibilità che il Ministro, dell'Ambiente, Gianluca Galletti, sta dimostrando verso le nostre proposte possa consentire di conseguire il risultato».

«Il nuovo sistema dovrà avere un profilo pienamente istituzionale, dovrà essere basato sull'informatizzazione degli attuali adempimenti cartacei e, soprattutto, dovrà essere gestibile, con costi minimi, dall'intera platea delle imprese chiamate a tracciare i propri rifiuti, sfruttando le più moderne tecnologie».

Sistema di controllo
della Tracciabilità dei Rifiuti

SISTRI



Confartigianato
persone

ANAP ASSOCIAZIONE PENSIONATI



VANTAGGI OFFERTI AGLI ISCRITTI

- Copertura assicurativa completamente gratuita che garantisce le seguenti prestazioni: **Convenzione Nazionale con Carige Assicurazioni**.
- Diaria giornaliera in caso di ricovero ospedaliero: Diaria € 25,00; Massimo indennizzo 35 giorni cumulabili; Franchigia 5 giorni.
- Convenzione nazionale con Zurigo Assicurazioni. Sconto del 10% su R.C. Auto valida in tutte le Agenzie sul territorio.
- Possibilità di ottenere la compilazione del mod. 730 col forte sconto del 50% sulla normale tariffa praticata.
- Possibilità di partecipare a viaggi, gite ed iniziative ricreative particolarmente favorevoli.
- Ottenere sempre una aggiornata informazione tramite il periodico che ti sarà inviato gratuitamente o presso gli uffici dell'ANAP Confartigianato di Biella - Cossato - Cavaglia - Trivero - Ponzone.

QUANTO COSTA

- L'adesione comporta una trattenuta mensile sulla pensione pari allo 0,5% sull'importo della pensione fino al trattamento minimo, dello 0,4% sull'ulteriore quota fino al doppio del minimo e dello 0,35% sulla pensione eccedente € 872,88. In pratica su una pensione al minimo la trattenuta è di € 2,21 al mese, mentre su una pensione due volte il minimo, è di € 3,98 al mese. Mediamente il costo della tessera equivale a 4 caffè al mese, ma ampiamente ripagata usufruendo dei servizi messi a disposizione.

Facciamo qualche esempio:

- La polizza assicurativa costerebbe da sola oltre € 51,65 annue se fatta singolarmente.
- La compilazione del mod. 730 con lo sconto comporta un risparmio di € 27,60.
- In questo caso, che è abbastanza comune, abbiamo usufruito di un risparmio di € 79,25 (51,65 + 27,60) ed al netto della tessera (mediamente € 45,36 annue) di € 33,89.
- Non è da dimenticare l'assistenza completamente gratuita per tutto quello che riguarda i diritti previdenziali svolta attraverso il patronato INAPA (verifica posizione assicurativa - domande pensioni - ricostituzioni e supplementi pensioni - assegni familiari - assistenza in caso di infortuni - ecc.).
- Infine si fa presente che il patronato INAPA è a disposizione gratuitamente (a norma di legge) di tutti i cittadini per il disbrigo delle pratiche previdenziali.

CERCARTIGIANO® DI QUALITÀ

E... ALTRO DI BIELLA E PROVINCIA

TERZA EDIZIONE 2015-2016

Guida alle Aziende Artigiane di Qualità e alle altre Attività di Eccellenza del Biellese



ABBIGLIAMENTO, MODA, SARTORIE – AZIENDE AGRICOLE ALIMENTARI, PRODOTTI TIPICI, VINI, BIRRE, LIQUORI – RISTORAZIONE, AGRITURISMI, BED AND BREAKFAST – AUTO, MOTO, CICLI – BELLEZZA, BENESSERE, SALUTE – CASA, ARREDO, ARREDO BAGNO, RIPARAZIONI DOMESTICHE, ASSISTENZA, RIPARAZIONE ELETTRODOMESTICI – EDILIZIA, FORNITURA DI TUTTI I LAVORI PER LA CASA – STUDI TECNICI PROFESSIONALI, CONSULENZE, CERTIFICAZIONI, PROGETTAZIONI – ELETTRICITÀ, IMPIANTI, SISTEMI DI SICUREZZA, AUTOMATISMI – IDRAULICI, IMPIANTI RISCALDAMENTO, IDRICI, SANITARI – OPERE DA FALEGNAME, MOBILI, PORTE, SERRAMENTI – OPERE DA FABBRO, COSTRUZIONI METALLICHE – SERVIZI ECOLOGICI AMBIENTALI – GIARDINAGGIO, LAVORI, MACCHINE, ATTREZZI – LAVORAZIONI ARTISTICHE ARTIGIANALI - IDEE REGALO – MUSICA, FOTO, TELEFONIA, TELECOMUNICAZIONI – INFORMATICA, GRAFICA, INTERNET – UFFICIO, MACCHINE, ARREDI – TRASLOCHI, TRASPORTI – FORNITORI DI MATERIALE PER EDILIZIA, LEGNO, ELETTRICITÀ, IDROTERMOSANITARIO, RISCALDAMENTO.

Per la Sua azienda il progetto completo prevede

Inserimento di tutti i dati storici, tecnici e professionali della Sua azienda completi di fotografie, in spazi personalizzati all'interno della nuova guida cartacea che avrà validità biennale 2015 - 2016 attualmente in fase finale di preparazione che come per le precedenti edizioni verrà consegnata tramite Poste Italiane presso tutte le abitazioni delle famiglie biellesi, presso le sedi delle attività artigianali e commerciali e presso tutti gli studi di professionisti quali architetti, ingegneri, medici, avvocati, commercialisti, geometri, periti, amministratori di condominio ecc.

Fornitura di un sito internet all'interno del portale www.ilcercartigianodiquality.it in una o più delle numerose categorie merceologiche, fortemente indicizzate e facilmente rintracciabili sul motore di ricerca GOOGLE per gli anni 2015 - 2016.

Fornitura di servizi pubbliredazionali alla sua azienda all'interno della pagina commerciale che il Cercartigiano gestisce su Face Book e sugli altri social Network per gli anni 2015 - 2016.

Pubblicazioni mensili dei Suoi dati aziendali completi, riportati in base alla sua attività svolta nelle giuste categorie merceologiche del Cercartigiano di Qualità in un inserto speciale su due pagine intere de: "La Stampa", "Il Biellese", "Eco di Biella", "La Nuova Provincia", "Notizia Oggi" per gli anni 2015 - 2016.

**COSTO TOTALE DI PARTECIPAZIONE
PER TUTTI I SERVIZI SOPRA DESCRITTI
PER GLI ANNI 2015/16**

**È DI EURO 300,00 + IVA PER GLI SPAZI PICCOLI E
DI EURO 500,00 + IVA PER GLI SPAZI PIÙ GRANDI**

www.ilcercartigianodiquality.it

**PER ULTERIORI INFORMAZIONI CONTATTARE
L'UFFICIO DI PROMOZIONE E MARKETING
DI CONFARTIGIANATO BIELLA AI NUMERI:**

015.85.51.771 - 349.87.19.707



ADERIRE ALLA BILATERALITÀ

Il versamento annuale a carico delle imprese è di € 125,00 annui per ogni lavoratore dipendente, frazionato in 12 quote mensili di € 10,42 per ogni lavoratore dipendente in forza, ridotto del 50% per i part-time fino a 20 ore settimanali.

AZIENDE CHE NON ADERISCONO ALLA BILATERALITÀ

In caso di mancata adesione alla bilateralità, le aziende artigiane dovranno corrispondere mensilmente, ad ogni lavoratore dipendente in forza, un importo forfettario pari a € 25,00 lordi mensili per 13 mensilità.

LE OPPORTUNITÀ DELLA BILATERALITÀ ARTIGIANA

PER I LAVORATORI

- Contratti di solidarietà: il contributo EBAP del 30% ad integrazione della retribuzione.
- Sospensione o riduzione dell'orario lavorativo: il contributo EBAP del 40% della retribuzione a copertura delle ore non lavorate in caso di crisi o difficoltà aziendale, e del 80% in caso di eventi atmosferici ed ambientali eccezionali, calamità naturali, interruzioni dell'erogazione delle fonti energetiche causate da fattori e soggetti esterni all'impresa.
- Lavoratori licenziati o dimessi per giusta causa: contributo una tantum di € 800,00 netti per un periodo di almeno due mesi di disoccupazione.

PER LE AZIENDE

- CIG in deroga: è possibile avviare la procedura di consultazione sindacale semplificata presso gli sportelli provinciali EBAP.
- Acquisto di macchinari ed attrezzature: contributi a fondo perduto per acquisto di macchinari ed attrezzature.
- Sostegno al credito: abbattimento del costo che le imprese sostengono, per ottenere la garanzia dai Confidi artigiani del Piemonte sui finanziamenti superiori a € 10.000,00.
- Progetto Occupazione per la trasformazione rapporti di lavoro: contributo di € 800,00 per la trasformazione dei contratti da tempo determinato a tempo indeterminato.
- CIG in deroga: rimborso 3% addizionale INPS.
- Formazione dei lavoratori: contributo a fondo perduto a parziale rimborso del costo orario che le imprese sostengono per la partecipazione dei propri dipendenti a corsi di formazione attivati con Fondartigianato.
- Progetto ambiente e sicurezza 2014: contributo a fondo perduto sul costo che le imprese sostengono per interventi di adeguamento alle normative ambientali e di sicurezza.

PER LE FAMIGLIE DEI DIPENDENTI, TITOLARI, SOCI E COADIUVANTI

- Sussidio per frequenza asili nido fino a € 400,00.
- Sussidio per studi universitari fino a € 300,00.
- Sussidio per test scolastici (scuola media inferiore e superiore) fino a € 200,00.

Per maggiori dettagli ed informazioni visitare il sito: www.ebap.piemonte.it

TG@Confartigianato: il TG on line settimanale

Ogni lunedì è possibile seguire il notiziario televisivo settimanale di Confartigianato collegandosi alla home page del sito www.confartigianato.it.

Corsi di formazione sicurezza del lavoro

Ricordiamo alle imprese biellesi che presso la sede della Confartigianato di Biella possono essere acquisite tutte le informazioni ed effettuate le iscrizioni delle varie tipologie di corso anche obbligatori inerenti la sicurezza del lavoro dai titolari ai lavoratori. L'ufficio ambiente e sicurezza della Confartigianato di Biella offre anche assistenza sulle valutazioni dei rischi sulla medicina del lavoro e su tutti gli adempimenti connessi all'ambiente (tel. 015 8551711).

Le visure della Camera di Commercio si ottengono anche negli uffici dell'Associazione di Biella e Cossato

Grazie all'accordo TELEMACO stipulato dall'Associazione con la CAMERA DI COMMERCIO di Biella le imprese possono ottenere le visure camerali presso la sede centrale di Biella (via Galimberti 22) dell'Associazione e sede di Cossato.



VALORE
FUTURO



GENERALI

Diamo valore al tuo futuro:
mani sicure per proteggere il tuo investimento,
un terreno fertile per farlo crescere.

Valore Futuro, il prodotto di Generali Italia, che coltiva per te le opportunità di crescita dei mercati globali ed emergenti proteggendo al tempo stesso il tuo risparmio.



GENERALI
INA Assitalia

PER SAPERNE DI PIÙ CHIEDI
IN AGENZIA O VAI SU
WWW.INAASSITALIA.GENERALI.IT

AGENZIA GENERALE DI BIELLA
Via P. Micca, 31 - 13900 BIELLA
Tel. 0152528200
Agente Generale Dott. PAOLO ROSAZZA

Prima della sottoscrizione leggere il fascicolo informativo. Presso le Agenzie e nel sito internet www.inaassitalia.generali.it è possibile ottenere la predetta documentazione.

Scadenze Luglio 2015

LUNEDI' 6: I.N.P.S./UNICO 2015

Scade il termine per il versamento saldo 2014 acconto 2015, in base alla dichiarazione UNICO 2015. Persone fisiche, società semplici, società di persone e soggetti equiparati, cui si applicano gli studi di settore, che presentano la dichiarazione dei redditi - Unico 2015 ovvero persone fisiche che partecipano, ai sensi degli art. 5, 115 o 116 del Tuir, a società, associazioni e imprese soggette agli studi di settore.

GIOVEDI' 16: I.V.A.

Termine ultimo per annotare sul registro acquisti le schede carburanti del mese di Giugno numerate seguendo la normale numerazione delle fatture di acquisto.

GIOVEDI' 16: I.V.A. MENSILE E TRIMESTRALE

Volume affari (sup. € 400.000,00/sup. € 700.000,00)

I contribuenti con volume di affari superiore a € 400.000,00, (lavoratori autonomi ed imprese aventi per oggetto prestazioni di servizi) e i contribuenti con volume di affari superiore a € 700.000,00 (imprese aventi per oggetto altre attività) devono annotare la liquidazione relativa al mese di Giugno ed effettuare l'eventuale versamento a mezzo modulo F24 ad Istituti bancari o tramite gli uffici della Associazione. Anche i contribuenti trimestrali sono tenuti a liquidare e versare l'imposta mensilmente. È permesso mantenere la liquidazione ed il versamento in forma trimestrale, maggiorandolo del 1% a titolo di interessi, solo se è stata presentata opzione per versare trimestralmente nella dichiarazione annuale IVA.

GIOVEDI' 16 LUGLIO

Per i titolari di partita IVA che hanno rateizzato le imposte relative a UNICO 2014 scade la seconda rata.

GIOVEDI' 16: I.R.P.E.F.

Termine ultimo per il versamento delle ritenute fiscali effettuate in Giugno relative ai compensi corrisposti da terzi a lavoratori dipendenti, alle borse di studio e assegni o sussidi simili, ai redditi di capitale, alla ritenuta 23% sulle provvigioni ad agenti e rappresentanti. Versare inoltre utilizzando gli appositi moduli F24 le ritenute fiscali IRPEF effettuate nel mese di Giugno sulle retribuzioni dei lavoratori subordinati e sui trattamenti di fine rapporto.

GIOVEDI' 16: I.N.P.S.

Termine ultimo per versare i contributi PREVIDENZIALI dovuti all'INPS sulle retribuzioni corrisposte ai dipendenti nel mese di Giugno.

LUNEDI' 27: I.V.A. COMUNITARIA

Presentazione elenchi riepilogativi delle cessioni e degli acquisti intracomunitari registrati o soggetti a registrazione, relativi a Giugno 2014.

SABATO 25: I.N.P.S./CIG

Termine ultimo per PRESENTARE (da parte delle aziende con periodo di paga mensile) le domande d'intervento alla Cassa Integrazione Guadagni per le sospensioni o le riduzioni iniziate nelle settimane comprendenti i seguenti lunedì 25 Maggio, 3 - 8 - 15 - 25 Giugno 2015.

VENERDI' 31: CASSA EDILE

Le imprese iscritte alla Cassa Edile devono versare gli importi di competenza della Cassa relativi al mese di Giugno.

VENERDI' 31: I.N.P.S.

Invio telematico del mod. DM 10/2 per le denunce contributive del mese di Giugno. Invio telematico del mod. Emens per le retribuzioni corrisposte nel mese di Giugno.

VENERDI' 31: I.V.A.

Per effetto delle disposizioni introdotte dal D.L.G.S. 313/97, il termine per la registrazione delle fatture di acquisto passa dal mese successivo a quello in cui il contribuente ne è venuto in possesso sino al II anno consecutivo.

VENERDI' 31: ASSEGNO NUCLEO FAMILIARE

I dipendenti debbono presentare alla ditta dichiarazione reddituale di cui al mod. ANF/DIP. relativa ai redditi 2014 onde usufruire dell'assegno per il periodo 1° Luglio 2015 - 30 Giugno 2015 in caso contrario, occorrerà che le ditte sospendano l'erogazione dell'assegno.



**ORGOGGIOSI
DI RAPPRESENTARLI
DA 70 ANNI.**

Confartigianato
Imprese

www.confartigianato.it

60
SESSANTESIMO

SMALTIMENTO RIFIUTI

La tenuta dei registri di carico e scarico e la dichiarazione annuale dei rifiuti: seccature che puoi affidare alla tua associazione!!!

Il decreto "Ronchi" assegna alla Associazione la possibilità di tenere ed aggiornare i registri dei rifiuti in luogo della azienda oltretutto la elaborazione della dichiarazione annuale dei rifiuti (MUD) come già nel passato. Con un PICCOLISSIMO COSTO ANNUALE, dunque, l'azienda può liberarsi di ogni incombenza peraltro correlata a pesanti sanzioni in caso di inadempienze. Informazioni in Associazione



CONFARTIGIANATO

* Con la TESSERA ASSOCIATIVA LA POLIZZA INFORTUNI GRATUITA

- E 25, 82 per ogni giorno di ricovero ospedaliero e post-ricovero a seguito di infortunio sul lavoro e non e E 51.645, 69 in caso di invalidità permanente.
- Tutte le agevolazioni INA ASSITALIA in convenzione!
- UFFICIO INTERNO per gli associati, tutti i giorni per l'assistenza assicurativa INA ASSITALIA!
- ACCORDO ALFA BROKER - assicurazioni per gli artigiani con agevolazioni.

* L'IMPORTANZA DELL'INFORMAZIONE

- Questo NOTIZIARIO MENSILE inviato gratuitamente a tutti gli associati più il SERVIZIO CIRCOLARI anche per singole categorie su problemi specifici.

* IL CREDITO

- CONFARTIGIANATO FIDI PIEMONTE per i finanziamenti.

* PER L'ARTIGIANO PENSIONATO

- Opera in Associazione l'ANAP - ASSOCIAZIONE PENSIONATI ARTIGIANI! Tante iniziative culturali, assistenziali e di svago.
- Il patronato I.N.A.P.A. CONFARTIGIANATO per le pratiche pensionistiche.

* AMBIENTE E SICUREZZA LAVORO

- Informazioni gratuite sulle leggi dell'ecologia ovvero: ACQUE, FUMI, RIFIUTI, e l'espertamento delle pratiche relative compresa la tenuta dei registri rifiuti!
- Rivolgiti al SERVIZIO TECNICO AMBIENTALE anche per INFORTUNISTICA e ANTINCENDIO e la SICUREZZA DEL LAVORO.

* FORMAZIONE PROFESSIONALE

- Corsi di aggiornamento per tutte le categorie promossi dall'Associazione.

* ASSISTENZA LEGALE

- Contratti, recupero crediti e locazioni.

* E... MOSTRE E FIERE

- Promozione delle attività artigianali.

* CAAF CONFARTIGIANATO PENSIONATI E DIPENDENTI

- Sportello provinciale per il Modello Fiscale 730

...L'ASSOCIAZIONE È IMPORTANTE: parla con i colleghi ed invitali ad aderire

* SERVIZI VARI ED AUTORIZZAZIONI

- Iscrizioni, variazioni e cancellazioni all'AIA, Albo Imprese Artigiane e Camera di Commercio - Iscrizioni Enti Previdenziali ed Assistenziali (INPS - INAIL - ASL) - Trapassi e voltture aziende - Licenze comunali - Iscrizioni albi installatori e costruttori (per appalti) - Assistenza urbanistica - Assistenza legale e tecnico-ambientale.

* SERVIZI FISCALI - IVA E DICHIARAZIONI

- Informazioni gratuite ai Soci - Contabilità semplificata - Contabilità ordinaria (partita doppia) - Registrazione sui libri IVA - Dichiarazioni IVA mensili, trimestrali, annuali, - Pagamento delle relative imposte presso gli uffici di credito - Dichiarazioni redditi - Autotassazione stesura ricorsi - Assistenza durante le ispezioni IVA - Uff. imposte.

* ASSISTENZA CONTRATTUALE E

RAPPORTI DI LAVORO - SERVIZIO PAGHE

- ATTENZIONE! Ricordate che solo l'Associazione è in grado di fornire l'opportuna assistenza per l'esatta applicazione dei Contratti di lavoro - Un errore nell'applicazione del contratto ed i costi sostenuti potrebbero essere di molto superiori - In casi di controversie con i dipendenti, solo l'Associazione Artigiani è abilitata a rappresentare sindacalmente tutte le aziende artigiane in Sede di Commissione Vertenze presso l'Ufficio Provinciale del Lavoro - L'Associazione, tramite la Confederazione, ha sottoscritto i seguenti CONTRATTI COLLETTIVI NAZIONALI DI LAVORO (CCNL): dipend. delle impr. artigiane metalmeccaniche e delle installazioni - dipend. delle impr. di barbieri e parrucchieri - dipend. delle impr. artigiane dell'edilizia - dipend. delle impr. della ceramica - dipend. delle impr. artigiane degli autotrasportatori - dipend. delle impr. artigiane tintorie e lavanderie - dipend. delle impr. artig. degli orafi e argentieri - dipend. delle impr. artigiane del legno e dell'arredamento - dipend. delle impr. artigiane odontotecniche - dipend. delle impr. tessili e dell'abbigliamento.

* ELABORAZIONE PAGHE

- Pratiche di assunzione e licenziamenti - tenuta ed aggiornamento libri paga - elaborazione dati mensili INPS/IRPEF - pagamento dei contributi per conto delle imprese - compilazione mod. CUD per dichiarazioni redditi dipendenti e mod. 770 - compilazione estratto conto INPS - assistenza durante le ispezioni INPS ed INAIL.

CONFARTIGIANATO È QUI!

SEDE CENTRALE

13900 BIELLA

Via Tancredi Galimberti, 22
Tel. 015.85.51.711
Telefax 015.85.51.722

Orario: dalle ore 8.00 alle ore 12.00
dalle ore 14.00 alle ore 17.30
VENERDI' dalle ore 8.00 alle ore 12.00
e dalle ore 14.00 alle ore 17.00
SABATO CHIUSO

SEDI ZONALI

13836 COSSATO

Via Mercato, 71/73 - Tel. 015.93.008
Telefax 015.922.319

Orario: dalle ore 8.00 alle ore 12.00
dalle ore 14.00 alle ore 18.00
VENERDI' dalle ore 8.00 alle ore 12.00
pom. CHIUSO
SABATO CHIUSO

13037 SERRAVALLE SESIA

Via Borgosesia, 10 (zona Rondò)
Tel. 0163.450.097 - Telefax 0163.450.128

Orario: dalle ore 8.00 alle ore 12.00
dalle ore 14.00 alle ore 18.00
VENERDI' pomeriggio CHIUSO
SABATO CHIUSO

13881 CAVAGLIÀ

Via Roma, 25
Tel. 0161.966.110 - Telefax 0161.967.917

Orario: LUNEDI' 9.00 - 12.00
MERCOLEDI' 9.00 - 12.00
VENERDI' 14.00 - 17.00

13832 TRIVERO PONZONE

Via Provinciale, 174/g - Tel.
015.738.60.46
Telefax 015.738.75.99

Il Funzionario dell'Associazione è presente
il Mercoledì pomeriggio e Giovedì mattina

13825 VALLEMOSO

Piazza Dante, 5 - Tel. 336.747.953

Orario: dalle ore 9.00 alle ore 12.15
dalle ore 15.00 alle ore 18.30
SABATO CHIUSO

Il Funzionario dell'Associazione
è presente il Martedì e Venerdì mattina

**ASSOCIARSI SIGNIFICA ASSISTENZA... E... TANTI SERVIZI PER L'ARTIGIANO
E PER LA PICCOLA IMPRESA**

Confartigianato Fidi Piemonte e Nord Ovest s.c.p.a. con le piccole e medie imprese per favorire crescita e sviluppo

In questa fase dell'economia europea, si sta registrando - dopo una lunga fase di stabilità derivante in specie dalla politica promossa dalla Banca Centrale Europea che nei recenti scorsi mesi ha invece reputato necessario operare un incremento dei tassi - un incremento del costo del denaro. Ed è proprio in fasi come quella attuale che i tassi debitori applicati dagli Istituti di credito convenzionati ai finanziamenti erogati con la garanzia del nostro Confidi risultano ancor più essere di maggior favore per gli imprenditori dell'artigianato e per le piccole medie imprese. Per questo ricordiamo che per accedere al credito agevolato convenzionato, la nostra struttura offre risposte adeguate sia che si tratti di finanziamenti ordinari a breve, medio o lungo termine, sia di finanziamenti agevolati con la istruttoria della relativa legge Speciale.

Dunque, l'impresa artigiana e/o la piccola media impresa per qualsivoglia ulteriore delucidazione, oppure per fruire direttamente di finanziamenti garantiti dal nostro Confidi attraverso l'istruttoria della relativa pratica, può rivolgersi a Confartigianato Fidi Piemonte (Filiale di Biella tel. 015-8551751-742) attivo presso tutti gli uffici di zona dell'Associazione, oppure può anche richiedere e concordare

la visita di un Collaboratore del Confidi addetto al servizio Commerciale presso la sede aziendale (Riferimenti diretti: Rag. Patrizia Casali Tel. 015/8551742). In caso di finanziamento ordinario convenzionato, la pratica sarà tempestivamente sottoposta alla approvazione del Consiglio di Amministrazione del Confidi e, poi, trasmessa - corredata da fideiussione da parte di Confartigianato Fidi Piemonte - all'istituto di credito convenzionato che, esperite le proprie procedure, provvederà subitaneamente alla relativa erogazione. Ricordiamo che Confartigianato Fidi Piemonte s.p.a. ha recentemente conseguito la Certificazione Qualità che attesta la valenza e la professionalità delle procedure adottate come evidenziato dagli attestati rilasciati dal Yperion, con certificazione europea URS. Ciò costituisce una ulteriore garanzia per i Soci e per i partner, associativi e bancari, del Confidi.

Presso tutti gli Uffici della Associazione, siamo a Vostra completa disposizione per fornire assistenza alle imprese relativamente al credito, usufruendo della garanzia del Confidi, e per istruire e inoltrare le domande di finanziamento agevolato attraverso tutte le Leggi Speciali, regionali, nazionali e comunitarie.

I MUSEI dell'ARTIGIANATO: www.musei.confartigianato.it

Nella Sede dell'Associazione un ampio parcheggio per gli associati



L'ingresso del parcheggio è nella via Don Sturzo a fianco del nuovo fabbricato dell'Associazione (come si osserva nella foto sopra) ovvero appena oltre la palazzina bianca.

PER I NOSTRI CLIENTI 30 MILIONI DI EURO.

Plafond subito disponibile
per le nostre imprese.



Interventi di ripristino a seguito di eventi calamitosi quali alluvioni e frane.

Assunzione e formazione di personale.

Investimenti produttivi materiali e immateriali.

Certificazioni di qualità, sicurezza, ambiente.

Bioedilizia e riqualificazione energetica.

Iniziative promozionali e partecipazione a eventi e fiere.

Internazionalizzazione.

Info in filiale.



BIVER BANCA
CASSA DI RISPARMIO DI BIELLA E VERCELLI

**GRUPPO
CASSA
DI RISPARMIO
DI ASTI**