

# ARTIGIANATO

*oggi e domani*



## E PICCOLA IMPRESA

NOTIZIARIO MENSILE DI INFORMAZIONE, CULTURA E ATTUALITÀ  
ORGANO UFFICIALE DELLA ASSOCIAZIONE ARTIGIANI E PICCOLE IMPRESE DELLA PROVINCIA DI BIELLA

ADERENTE: CONFARTIGIANATO CONFEDERAZIONE GENERALE ITALIANA DELL'ARTIGIANATO - ROMA

AUTORIZZAZIONE TRIBUNALE DI BIELLA N. 271 DEL 24-04-81

**dal 1945  
a Biella**



**N. 3**  
MARZO 2018

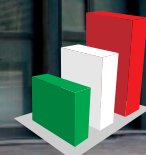

R.E.TE.  
IMPRESE ITALIA

**NOTIZIARIO DALL'ASSOCIAZIONE  
DEGLI ARTIGIANI E DELLE PICCOLE IMPRESE  
BIELLA**  
[www.confartigianatobiella.it](http://www.confartigianatobiella.it)



VIA GALIMBERTI, 22 - 13900 Biella  
Tel. 015 8551711 - Fax 015 8551722

[biella@biella.confartigianato.it](mailto:biella@biella.confartigianato.it) - [confartigianatobiella.it](http://confartigianatobiella.it)

IL CERCARTIGIANO<sup>®</sup>  
DI QUALITÀ

*Il portale delle imprese artigiane*  
[www.ilcercartigianodiqualitya.it](http://www.ilcercartigianodiqualitya.it)



# AIUTIAMO LE IDEE INNOVATIVE A CRESCERE

**SELLALAB** è l'**Acceleratore FinTech** del Gruppo Banca Sella focalizzato nel supportare startup con progetti digitali innovativi in ambito banking & finance.

SELLALAB è anche **spazio di co-working**, dove startup e professionisti del mondo digitale possono scegliere di lavorare, crescere e confrontarsi.

Lo spazio si trova a Biella presso il DIGITAL CAMPUS, un distretto tecnologico che si sviluppa all'interno dell'area dello storico Lanificio Maurizio Sella.

SELLALAB **si rivolge a giovani di talento** e **a startup** con progetti concreti e che vogliono innovare e rivoluzionare il mondo del banking attraverso un programma di accelerazione che mette a disposizione spazi di lavoro, mentoring, servizi di API, esperti del mondo finance, ecommerce e sistemi di pagamento, network, e diverse forme di finanziamento e di funding.

**SELLALAB**  
FINTECH ACCELERATOR

VIA CORRADINO SELLA, 10  
BIELLA  
[WWW.SELLALAB.IT](http://WWW.SELLALAB.IT)  
[INFO@SELLALAB.IT](mailto:INFO@SELLALAB.IT)



**“COSTITUITA IL 14 DICEMBRE 1945”**

Sede centrale: **BIELLA Via Galimberti, 22**



Sedi zonali:

- COSSATO • CAVAGLIÀ • SERRAVALLE SESIA
- TRIVERO PONZONE • VALLEMOSSO

**Sostieni l'artigianato  
con l'associazionismo!**

**Ogni adesione all'associazione  
è forza per la categoria!**

# ARTIGIANATO *oggi e domani*

viene inviato gratuitamente a tutte le ditte artigiane associate e ad enti vari

Notiziario mensile di informazione, cultura e attualità.  
Organo ufficiale dell'Associazione Artigiani e Piccole Imprese della Provincia di Biella.  
Aderente: CONFARTIGIANATO  
Confederazione Generale Italiana dell'Artigianato.

**SEDE LEGALE, DIREZIONE, REDAZIONE  
E AMMINISTRAZIONE:** 13900 Biella - Via Galimberti, 22  
Tel. 015.85.51.711 (5 linee int. ric. aut.) - Fax 015.85.51.722

**DIRETTORE RESPONSABILE:** Massimo Foscale

**REDAZIONE:** Massimo Foscale - Franco Volpe  
Luigino Bonino

**PREPARAZIONE GRAFICA FOTOCOMPOSIZIONE  
E STAMPA:** Arte della Stampa - 13894 Gaglianico  
Via C. Felice Trossi, 143 - Tel. 015.25.44.181 - Fax 015.25.44.283

**PUBBLICITÀ:** Arte della Stampa - 13894 Gaglianico  
Via C. Felice Trossi, 143 - Tel. 015.25.44.181 - Fax 015.25.44.283

**FOTOGRAFIE:** Foto Studio Sergio Fighera - Biella

Autorizzazione del tribunale di Biella n. 271 del 24 aprile 1981

## Sommario

- |  |   |
|--|---|
| <p><b>4</b> - Acconciatori ed estetiste al Cosmoprof</p> <p><b>6</b> - Legge di Bilancio 2018</p> <p><b>11</b> - Convenzione Confartigianato<br/>Parking Malpensa - Luglio 2016<br/>- Convenzione tra Poste Italiane e<br/>Confartigianato per servizi spedizione<br/>nazionale ed internazionale CRONO</p> <p><b>14</b> - Scadenze Aprile 2018</p> <p><b>15</b> - Nuove disposizioni per fatturazione elettronica</p> <p><b>16</b> - Convenzione Confartigianato<br/>Protos S.O.A. S.p.A.</p> | <p><b>17</b> - Denuncia rifiuti M.U.D. 2018<br/>- Assemblea generale ordinaria dei soci</p> <p><b>18</b> - Galleria fotografica<br/>festa dei Minusieri</p> <p><b>19</b> - Modello 730 pensionati e dipendenti</p> <p><b>24</b> - Comunicare con l'Associazione</p> <p><b>27</b> - Privacy: il regolamento UE 679/2016</p> <p><b>29</b> - Servizio smaltimento rifiuti speciali</p> |
|--|---|

### INTERNET

**Sede di Biella:** [www.confartigianatobiella.it](http://www.confartigianatobiella.it) - **Sede Piemontese:** [www.confartigianato.piemonte.it](http://www.confartigianato.piemonte.it)  
**Sede Nazionale:** [www.confartigianato.it](http://www.confartigianato.it) - **E-mail:** [biella@biella.confartigianato.it](mailto:biella@biella.confartigianato.it)

**LEGGE 196/2003: TUTELA DATI PERSONALI** - La informiamo che ai sensi della legge 196/2003 - recante disposizioni per la protezione dei dati personali il suo nominativo e il relativo indirizzo costituiscono oggetto di trattamento finalizzato al recapito del periodico mensile "Artigianato Oggi e Domani". Il trattamento è effettuato mediante operazioni manuali e automatizzate. Avvalendosi del diritto di della stessa legge, potrà, in qualsiasi momento, opporsi all'utilizzo dei Suoi dati, richiederne la modifica o la cancellazione attraverso semplice comunicazione postale o invio di fax Confartigianato - Associazione Artigiani e piccole imprese della Provincia di Biella - Tel. 015 - 85.51.711. La informiamo che il titolare del trattamento è Confartigianato - Associazione Artigiani e piccole imprese della Provincia di Biella con sede in: 13900 Biella - Via Galimberti, 22.

# Acconciatori ed estetiste a Bologna con la Confartigianato per la visita al Cosmoprof



Lunedì 19 marzo il gruppo parte per la visita al grande salone Cosmoprof di Bologna tanta neve per strada, ma una giornata interessante!

CONFARTIGIANATO BIELLA

## MUD DENUNCIA RIFIUTI

SCADENZA 30 APRILE 2018



## UFFICIO AMBIENTE

DRAGO PATRIZIA 015 8551745  
NEGRO NICOLETTA 015 8551746



...ADERIRE  
CONVIENE!

;-)

VOLONTARIAMENTE  
ANCHE  
PER

LA SANITÀ INTEGRATIVA  
CONTRATTUALE PER I DIPENDENTI  
DELL'ARTIGIANATO

TITOLARI  
COLLABORATORI  
LAVORATORI AUTONOMI  
FAMILIARI DEI DIPENDENTI E DEI TITOLARI

## LE PRESTAZIONI

- ricovero per grandi interventi chirurgici
- prestazioni di alta specializzazione
- visite specialistiche
- ticket sanitari per accertamenti diagnostici e pronto soccorso
- pacchetto maternità
- prestazioni odontoiatriche particolari
- prestazioni di implantologia dentale e di avulsione dei denti
- prestazioni diagnostiche particolari (pacchetti prevenzione) e sindrome metabolica
- grave inabilità determinata da invalidità permanente dovuta a infortunio sul lavoro oppure da gravi patologie
- piani assistenziali per non autosufficienze
- altro...



**SAN.ARTI.**

FONDO DI ASSISTENZA SANITARIA INTEGRATIVA  
PER I LAVORATORI DELL'ARTIGIANATO

  
**Confartigianato**  
IMPRESSE PIEMONTE

  
**CNA** Piemonte

  
**CASARTIGIANI**  
Piemonte

  
**CGIL**  
PIEMONTE

  
**CISL**  
PIEMONTE

  
**UIL**  
PIEMONTE

# LEGGE DI BILANCIO 2018

## Le misure per artigiani e piccole imprese

La Legge di Bilancio 2018 è stata approvata nelle scorse settimane. Purtroppo diverse aspettative di Confartigianato sono state disattese, come l'aumento della franchigia Irap, la non completa deducibilità dell'Imu, la mancata conferma dell'Iri per il 2018.

Di seguito, si riportano le principali novità di interesse per le nostre aziende associate, in particolare in materia di: fisco, lavoro, credito e sociale.

### PROROGA MAXI AMMORTAMENTO

È prorogata la possibilità, per le imprese o lavoratori autonomi che effettuano investimenti in **beni strumentali nuovi dall'1.1 al 31.12.2018** (30.6.2019 a condizione che entro il 31.12.2018 sia accettato il relativo ordine e pagati acconti in misura almeno costo di acquisizione), di **incrementare il relativo costo del 30%** (fino al 2017 pari al 40%).

Sono **esclusi** dall'agevolazione i **veicoli a deducibilità limitata**, i **veicoli concessi in uso promiscuo ai dipendenti** e quelli **esclusivamente strumentali all'attività d'impresa e di uso pubblico**. Di fatto, quindi, l'esclusione dal beneficio riguarda l'intera categoria dei veicoli richiamati dal comma / del citato art. 164.

Le imprese che effettuano investimenti in **beni nuovi finalizzati a favorire processi di trasformazione tecnologica / digitale**, ricompresi nella Tabella A, Finanziaria 2017, **entro il 31.12.2018** (31.12.2019 a condizione che entro il 31.12.2018 sia accettato il relativo ordine e siano pagati acconti in misura almeno pari al 20% del costo di acquisizione), possono **incrementare il costo del 150%**.

Per i soggetti che effettuano nel suddetto periodo investimenti in **beni immateriali strumentali** di cui alla Tabella B, Finanziaria 2017, **il costo è aumentato del 40%**. In sede di approvazione è stata **ampliata la gamma dei beni immateriali agevolabili** di cui alla citata Tabella B con l'aggiunta delle seguenti voci:

- sistemi di gestione della supply chain finalizzata al drop shipping nell'e-commerce;
- software e servizi digitali per la fruizione immersiva, interattiva e partecipativa, ricostruzioni 3D, realtà aumentata;
- software, piattaforme e applicazioni per la gestione e il coordinamento della logistica con elevate caratteristiche di integrazione delle attività di servizio (comunicazione intra-fabbrica, fabbrica-campo con integrazione telematica dei dispositivi on-field mobili, rilevazione telematica di prestazioni e guasti dei dispositivi on-field).

Il soggetto interessato deve produrre una **dichiarazione** del legale rappresentante ovvero, per i beni di **costo superiore a € 500.000** una **perizia tecnica giurata** rilasciata da un ingegnere / perito industriale / Ente di certificazione accreditato, attestante che il bene:

- possiede le caratteristiche tecniche tali da includerlo nell'elenco di cui alle Tabelle A/B;
- è interconnesso al sistema aziendale di gestione della produzione o alla rete di fornitura.

Per i soggetti che beneficiano dell'iper ammortamento (anche relativamente al 2017) in caso di **dismissione del bene agevolato** nel periodo di fruizione della maggiorazione in esame **non si verifica la perdita delle residue quote** del beneficio a condizione che, nello stesso periodo di realizzo, l'impresa:

- **sostituisca** il bene originario con un bene strumentale nuovo con caratteristiche tecnologiche / analoghe o superiori a quelle previste dalla citata Tabella A;
- attesti l'effettuazione dell'investimento sostitutivo, le caratteristiche del nuovo bene e il requisito dell'interconnessione.

### DEDUCIBILITÀ IRAP LAVORATORI STAGIONALI

È riconosciuta **per il 2018**, a favore dei soggetti che determinano la base imponibile IRAP ai sensi degli artt. da 5 a 9, D. Lgs. n. 446/97 (società di capitali, enti commerciali, società di persone; imprese individuali, banche, imprese di assicurazione, ecc., esclusi gli enti non commerciali) la **piena deducibilità per ogni lavoratore stagionale** impiegato per almeno 120 giorni per 2 periodi d'imposta, *"a decorrere dal secondo contratto stipulato con lo stesso datore di lavoro nell'arco temporale di due anni a partire dalla data di cessazione del precedente contratto"*.

### DETRAZIONE POLIZZE ASSICURATIVE CALAMITÀ NATURALI

È introdotta la **detrazione IRPEF pari al 19% dei premi per le assicurazioni** aventi ad oggetto il **rischio di eventi calamitosi** stipulate relativamente alle unità immobiliari ad uso abitativo.

La disposizione è applicabile alle **polizze stipulate a partire dall'1.1.2018**.

### ESTENSIONE FATTURAZIONE ELETTRONICA

Ai sensi del nuovo comma 3 dell'art. 1, D.Lgs. n. 127/2015, **dall'1.1.2019** le cessioni di beni / prestazioni di servizi che intercorrono tra soggetti residenti / stabiliti / identi-

### CAAF Confartigianato Pensionati e Dipendenti - SPORTELLO PROVINCIALE

Presso l'Associazione è in funzione il centro di assistenza fiscale per pensionati e dipendenti

## MODELLO 730

- Il CAAF Confartigianato Pensionati e Dipendenti fornisce l'assistenza fiscale per gli adempimenti relativi alle denunce dei redditi modello 730 consentendo un rapido recupero dei crediti nei confronti dell'Amministrazione finanziaria.
- Il CAAF Confartigianato Pensionati e Dipendenti è in grado di risolvere i problemi fiscali dei contribuenti evitando intralci burocratici.

### Le visure della Camera di Commercio

**si ottengono anche negli uffici dell'Associazione di Biella e Cossato**

Grazie all'accordo **TELEMACO** stipulato dall'Associazione con la **CAMERA DI COMMERCIO** di Biella le imprese possono ottenere le visure camerali presso la sede centrale di Biella (via Galimberti 22) dell'Associazione e sede di Cossato.



ficati in Italia, vanno emesse **documentate esclusivamente da fatture elettroniche** tramite il Sistema di interscambio (Sdl).

Per la trasmissione delle fatture elettroniche al Sdl gli operatori **possono avvalersi di intermediari**, ferma restando la responsabilità in capo al cedente / prestatore. Il consumatore privato può comunque rinunciare alla copia elettronica / in formato analogico della fattura. Sono **esclusi** dal predetto obbligo i **contribuenti minimi / forfetari**.

Il predetto **obbligo è applicabile alle fatture emesse dall'1.7.2018** relativamente alle:

- **cessioni di benzina / gasolio destinati ad essere utilizzati come carburanti per motori;**
- **prestazioni rese da soggetti subappaltatori / subcontraenti della filiera delle imprese nel quadro di un contratto di appalto di lavori / servizi / forniture stipulato con una Pubblica amministrazione con indicazione del relativo codice CUP / CIG. Per filiera di imprese si intende "l'insieme dei soggetti... che intervengono a qualunque titolo nel ciclo di realizzazione del contratto, anche con noli e forniture di beni e prestazioni di servizi, ivi compresi quelli di natura intellettuale, qualunque sia l'importo dei relativi contratti o dei sub contratti";**

Contestualmente dall'1.1.2019 è abrogato l'invio dello spesometro.

#### **Cessioni di benzina / gasolio**

A decorrere **dall'1.7.2018** è previsto l'obbligo di **memorizzazione / trasmissione telematica all'Agenzia delle Entrate** dei corrispettivi giornalieri delle cessioni di benzina / gasolio destinati ad essere utilizzati come carburanti per motori. È demandata all'Agenzia la definizione delle informazioni oggetto dell'invio, delle regole tecniche e dei termini per la trasmissione telematica, nonché la possibilità di definire modalità e termini gradualmente della memorizzazione elettronica / trasmissione telematica dei corrispettivi, considerando il grado di automazione dei distributori di carburante.

#### **Incentivi per la tracciabilità dei pagamenti**

Per i soggetti che **garantiscono la tracciabilità dei pagamenti** effettuati / ricevuti relativi ad operazioni di

**importo superiore a € 500 il termine per l'accertamento** ex art. 57, comma 1, DPR n. 633/72 e 43, comma 1, DPR n. 600/73, **è ridotto di 2 anni**.

La riduzione non è applicabile ai commercianti al minuto / soggetti assimilati di cui all'art. 22, DPR n. 633/72 salvo che abbiano esercitato l'opzione per la memorizzazione / trasmissione telematica dei corrispettivi all'Agenzia delle Entrate.

#### **ABROGAZIONE SCHEDA CARBURANTE**

Viene disposta la **soppressione dell'utilizzo della scheda carburante** per la documentazione degli acquisti di carburante per autotrazione. Gli acquisti in esame presso gli impianti di distribuzione devono essere **documentati da fattura elettronica**.

Con l'introduzione del **nuovo comma 1-bis all'art. 164, TUIR** e l'integrazione della **lett. d) del comma 1 dell'art. 19-bis, DPR n. 633/72** è previsto che ai fini della deducibilità del relativo costo / detraibilità dell'IVA a credito gli acquisti di carburante devono essere **esclusivamente effettuati** tramite carte di credito, di debito o prepagate. Le nuove disposizioni sono **applicabili a decorrere dall'1.7.2018**. A favore degli **esercenti impianti di distribuzione di carburante** è riconosciuto un **credito d'imposta** pari al 50% delle commissioni addebitate per le transazioni effettuate a decorrere dall'1.7.2018, mediante carte di credito. L'agevolazione è applicabile nel rispetto delle condizioni e dei limiti di cui al Regolamento UE n. 1407/2013 degli aiuti de minimis. Il credito d'imposta in esame è utilizzabile esclusivamente in compensazione tramite il mod. F24 a decorrere dal periodo d'imposta successivo quello di maturazione.

#### **ISA E IRI DIFFERITI AL 2018**

È introdotto il **differimento al 2018** dell'applicazione degli Indici sintetici di affidabilità (ISA) disciplinati dall'art. 9-bis, DL n. 50/2017, nonché dell'imposta sul reddito d'impresa (IRI).

#### **NUOVO CALENDARIO ADEMPIMENTI FISCALI**

È stato rivisto il calendario degli **adempimenti fiscali**. In particolare, dal 2018:

- per il **mod. 730**, sia precompilato che ordinario, il ter-

## **NUOVA CONVENZIONE CONFARTIGIANATO**

### **Mercedes Benz**

In seguito delle attività intraprese con Mercedes-Benz che hanno portato alla realizzazione dell'iniziativa Artigiano, è da oggi disponibile una nuova Convenzione con Mercedes-Benz Italia Vans che consente alle imprese associate Confartigianato di

acquistare, direttamente od in leasing, i veicoli commerciali della gamma Citan, Vito e Sprinter in tutte le configurazioni disponibili, trasporto merci, trasporto persone e trasporto merci/persone, alle migliori condizioni di mercato.



mine di presentazione è **fissato al 23 luglio**. In caso di presentazione diretta al sostituto d'imposta la scadenza rimane fissata al 7 luglio.

Gli adempimenti in capo ai **professionisti abilitati / CAF** sono così "scalettati":

- 29 giugno per le dichiarazioni presentate dai contribuenti entro il 22 giugno;
- 7 luglio per le dichiarazioni presentate dai contribuenti dal 23 giugno al 30 giugno;
- 23 luglio per le dichiarazioni presentate dall'1 al 23 luglio;
- per il **mod. REDDITI / IRAP** e il **mod. 770** il termine di presentazione è **fissato al 31 ottobre**.
- le CU contenenti esclusivamente redditi esenti / non dichiarabili mediante il mod. 730 precompilato possono essere trasmesse entro il termine di invio del mod. 770 (31 ottobre);
- l'invio dei **dati delle fatture emesse / ricevute relative al 2° trimestre / 1° semestre** (in caso di scelta dell'invio con cadenza semestrale) è **fissato al 30 settembre**.

### **ERRATA APPLICAZIONE IVA**

In caso di **applicazione dell'IVA in misura superiore a quella effettiva**, erroneamente assolta dal cedente / prestatore, fermo restando il diritto alla detrazione in capo all'acquirente / committente, è applicabile **la sanzione da € 250 a € 10.000**. La restituzione dell'imposta è esclusa qualora il versamento sia stato effettuato in un contesto di frode fiscale.

### **PAGAMENTI PUBBLICA AMMINISTRAZIONE**

È confermata la modifica dell'art 48-bis, comma 1, DPR n. 602/73, per effetto della quale **dall'1.3.2018** le Pubbliche amministrazioni e le società a prevalente partecipazione pubblica, **prima di pagare, a qualunque titolo, somme di importo superiore a € 5.000** (in precedenza € 10.000) devono **verificare**, anche con modalità telematiche, **se il soggetto beneficiario risulta inadempiente** al versamento di una o più cartelle di pagamento per un importo complessivamente pari almeno a € 5.000.

**In caso di inadempimento la Pubblica amministrazione sospende, per i 60 giorni successivi** (in precedenza 30), **il pagamento** delle somme al beneficiario **fino a concorrenza del debito**.

### **SOSPENSIONE MOD. F24**

L'Agenzia delle Entrate può **sospendere, fino a 30 giorni**, l'esecuzione dei modd. F24 relativi a **compensazioni che presentano profili di rischio**. È inoltre previsto che:

- se il credito risulta correttamente utilizzato, ovvero decorsi 30 giorni dalla data di presentazione del mod. F24, il pagamento è eseguito e le relative compensazioni / versamenti sono considerati effettuati alla data della loro effettuazione;
- diversamente, il mod. F24 non è eseguito e le compensazioni / versamenti si considerano non effettuati.

Dalla Relazione accompagnatoria al ddl della Finanziaria 2018 è possibile desumere che, a titolo esemplificativo, saranno oggetto di verifica da parte dell'Agenzia delle Entrate le seguenti fattispecie:

- l'utilizzo del credito in compensazione da parte di un soggetto diverso dal titolare dello stesso;
- la compensazione di crediti che, in base a quanto indicato nel mod. F24, sono riferiti ad anni molto anteriori rispetto all'anno in cui è stata effettuata l'operazione;
- i crediti utilizzati in compensazione ai fini del pagamento di debiti iscritti a ruolo.

Con Provvedimento dell'Agenzia delle Entrate sono stabiliti i criteri e le modalità di attuazione della nuova disposizione.

### **RIVALUTAZIONE TERRENI E PARTECIPAZIONI**

È riproposta la possibilità di **rideterminare il costo d'acquisto** di:

- **terreni** edificabili e agricoli posseduti a titolo di proprietà, usufrutto, superficie ed enfiteusi;
  - **partecipazioni** non quotate in mercati regolamentati, possedute a titolo di proprietà / usufrutto;
- alla data dell'1.1.2018**, non in regime d'impresa, da parte di persone fisiche, società semplici e associazioni professionali, nonché di enti non commerciali.

È fissato **al 30.6.2018** il termine entro il quale provvedere:

- alla **redazione ed all'asseverazione della perizia** di stima;
- al **versamento dell'imposta sostitutiva**, pari all'8%.

### **TASSAZIONI CAPITAL GAINS E DIVIDENDI**

#### **Capital gains**

Le plusvalenze derivanti dalla cessione di partecipazioni **sia qualificate che non qualificate** (in precedenza solo non qualificate) **sono soggette ad imposta sostitutiva del 26%**.

Viene inoltre eliminata, con la modifica del comma 3 dell'art. 5, la previsione che richiedeva la separata indicazione in dichiarazione dei redditi delle plusvalenze / minusvalenze derivanti da partecipazioni qualificate / non qualificate.

Analogamente sono modificati gli artt. 6 e 7, D.Lgs. n. 461/97 in materia di tassazione nel regime del risparmio amministrato / gestito.

Con l'abrogazione del comma 3 e la modifica del comma 5 dell'art 68, TUIR le plusvalenze derivanti da partecipazioni **sia qualificate che non qualificate** sono "sommate" alle relative minusvalenze. Di conseguenza è possibile **compensare** le plusvalenze / minusvalenze derivanti da partecipazioni qualificate con quelle da partecipazioni non qualificate.

#### **Dividendi e utili associati in partecipazione**

Ai dividendi collegati a partecipazioni **qualificate** (oltre che non qualificate) è **applicabile la ritenuta del 26%** da parte del soggetto IRES erogatore degli stessi. La ritenuta è altresì applicabile agli utili derivanti da **contratti di associazione in partecipazione indipendentemente dal valore dell'apporto**, ossia sia a contratti "non qualificati" che "qualificati".

Alle remunerazioni corrisposte a persone fisiche residenti relative a contratti di associazione in partecipazione in cui l'associante è non residente, è operata una ritenuta del 26% nel caso in cui gli stessi siano "qualificati" / "non qualificati" (in precedenza solamente non qualificati). In presenza di un associante in contabilità

## **CORSI PONTEGGI**

### **Montaggio e smontaggio di ponteggi da cantiere**

**LE IMPRESE INTERESSATE AI CORSI OBBLIGATORI PER LEGGE POSSONO RIVOLGERSI AI NOSTRI UFFICI PER OGNI INFORMAZIONE**



semplificata, in base al nuovo comma 2 del citato art. 47, gli utili concorrono a formare il reddito dell'associato nella misura del 58,14% nel caso in cui l'apporto è superiore al 25% della somma delle rimanenze finali di cui agli artt. 92 e 93, TUIR e del costo residuo dei beni ammortizzabili di cui all'art. 110, TUIR.

### Decorrenza delle nuove disposizioni

Le nuove disposizioni sopra esaminate sono applicabili ai **redditi di capitale percepiti a partire dall'1.1.2018 e ai redditi diversi realizzati a decorrere dall'1.1.2019**.

Alle distribuzioni di utili derivanti da partecipazioni qualificate in società / enti soggetti IRES formatesi con **utili prodotti fino all'esercizio in corso al 31.12.2017**, deliberate dal 2018 al 2022, sono applicabili le regole di cui al DM 26.5.2017, ossia la **parziale tassazione** degli stessi in base alle percentuali fissate dal citato Decreto.

## LAVORO

### PAGAMENTO DELLE RETRIBUZIONI

Dall'**1.7.2018** viene previsto il **divieto di corrispondere** le retribuzioni **in contanti** al lavoratore, a prescindere dalla tipologia del rapporto di lavoro instaurato, pena l'applicazione di una **sanzione da € 1.000 a € 5.000**.

A **decorrenza dalla predetta data** la retribuzione ai lavoratori da parte dei datori di lavoro / committenti **va corrisposta tramite banca / ufficio postale** utilizzando uno dei seguenti mezzi:

- bonifico sul conto identificato dal codice IBAN indicato dal lavoratore;
- strumenti di pagamento elettronico;
- pagamento in contanti presso lo sportello bancario / postale dove il datore di lavoro ha aperto un c/c di tesoreria con mandato di pagamento;
- emissione di assegno consegnato direttamente al lavoratore o, in caso di suo comprovato impedimento, ad un suo delegato. Per impedimento comprovato si intende la circostanza in cui il delegato a ricevere il pagamento è il coniuge / convivente / familiare, in linea retta o collaterale, del lavoratore, a condizione che sia di età non inferiore a 16 anni.

Le predette disposizioni **non sono applicabili** ai rapporti di lavoro:

- instaurati con le Pubbliche amministrazioni di cui all'art. I, comma 2, D.Lgs. n. 165/2001;
- rientranti nell'ambito di applicazione dei contratti collettivi nazionali per gli addetti ai servizi familiari e domestici, stipulati dalle associazioni sindacali comparativamente più rappresentative a livello nazionale.

### INCENTIVI ALL'OCCUPAZIONE GIOVANILE

Con l'intento di promuovere l'occupazione giovanile stabile, ai datori di lavoro privati che, **a decorrere dall'1.1.2018**, assumono lavoratori con contratto di lavoro subordinato a tempo indeterminato a tutele crescenti è riconosciuto, **per un periodo massimo di 36 mesi, l'esonero dal versamento del 50% dei contributi previdenziali**, ad esclusione dei premi / contributi INAIL, **nel limite massimo di € 3.000 su base annua**, riparametrato su base mensile.

Ai fini del beneficio il datore di lavoro non deve aver provveduto, nei 6 mesi precedenti l'assunzione, a licenziamenti individuali per giustificato motivo oggettivo ovvero a licenziamenti collettivi.

L'esonero in esame spetta **con riferimento ai soggetti** che, alla data della prima assunzione:

- **non abbiano compiuto 30 anni** (limitatamente alle assunzioni effettuate entro il 31.12.2018, l'esonero riguarda i soggetti che non abbiano compiuto 35 anni);
- **non siano stati occupati a tempo indeterminato con lo stesso o con altro datore di lavoro** (i periodi di apprendistato svolti presso altri datori di lavoro che non siano proseguiti in rapporto di lavoro a tempo indeterminato non costituiscono una causa ostativa all'esonero).

Merita evidenziare che nel caso in cui il lavoratore, per la cui assunzione a tempo indeterminato è stato parzialmente fruito l'esonero in esame, venga assunto a tempo indeterminato da un altro datore di lavoro privato, il beneficio spetta per il periodo residuo utile alla piena fruizione, non rilevando l'età anagrafica del lavoratore alla data della nuova assunzione.

L'esonero si applica:

- **per un periodo massimo di 12 mesi**, fermo restando il limite massimo pari a € 3.000 su base annua, anche in caso di prosecuzione, successiva al 31.12.2017, di un contratto di apprendistato in rapporto a tempo indeterminato purché il lavoratore non abbia compiuto 30 anni alla data della prosecuzione;
- anche in caso di conversione, successiva all'1.1.2018, di un contratto a tempo determinato in contratto a tempo indeterminato, fermo restando il possesso del requisito anagrafico alla data della conversione.

È inoltre previsto **l'esonero totale** dal versamento dei contributi previdenziali, con esclusione dei premi / contributi INAIL, **a favore dei datori di lavoro privati che assumono**, con contratto di lavoro subordinato a tempo indeterminato a tutele crescenti **entro 6 mesi dall'acquisizione del titolo di studio, studenti** che hanno svolto presso lo stesso datore di lavoro:

- **attività di alternanza scuola-lavoro** pari almeno al 30% delle ore di alternanza previste ex art. I, comma 33, legge n. 107/2015, ovvero al 30% del monte ore previsto per le attività di alternanza all'interno dei percorsi erogati ex D.lgs. n. 226/2005, ovvero al 30% del monte ore previsto per le attività di alternanza realizzata nell'ambito dei percorsi ex DPCM 25.1.2008, ovvero al 30% del monte ore previsto dai rispettivi ordinamenti per le attività di alternanza nei percorsi universitari;
- **un periodo di apprendistato** per la qualifica e il diploma professionale, il diploma di istruzione secondaria superiore, il certificato di specializzazione tecnica superiore o periodi di apprendistato in alta formazione.

L'esonero in esame:

- non è applicabile ai rapporti di lavoro domestico / di apprendistato;
- non è cumulabile con altri esoneri / riduzioni.

### CREDITO D'IMPOSTA PER LE SPESE DI FORMAZIONE

È stato introdotto uno specifico credito d'imposta per le imprese che investono in **formazione del personale**. Il credito di imposta è previsto nella misura del **40% del costo aziendale del personale** occupato in attività di **formazione** nei campi delle conoscenze delle **tecnologie informatiche** previste dal Piano Nazionale Impresa 4.0, quali *"big data e analisi dei dati, cloud e fog computing, cyber security, sistemi cyberfisici, prototipazione rapida, sistemi di visualizzazione e realtà aumentata, robotica avanzata e collaborativa, interfaccia uomo macchina, manifattura additiva, internet dell'ecose e delle macchine e integrazione digitale dei processi aziendali"*.

## CREDITO

### RIFINANZIAMENTO SABATINI-TER

Resta confermata fino ad esaurimento dei fondi disponibili, l'agevolazione c.d. "Sabatini-ter" di cui all'art 2, DL n. 69/2013, consistente in un contributo in conto esercizio, a parziale copertura degli interessi relativi al finanziamento stipulato per l'acquisto / acquisizione in leasing di beni strumentali nuovi da parte delle PMI.

Una parte delle risorse disponibili è riservata agli investimenti effettuati dalle **micro, piccole / medie imprese** per l'acquisto di macchinari, impianti e attrezzature nuovi di fabbrica aventi come finalità la realizzazione di investimenti in tecnologie, compresi gli investimenti in big data, cloud computing, banda ultralarga, cybersecurity, robotica avanzata e mecatronica, realtà aumentata, manifattura 4D, Radio frequency identification (RFID) e sistemi di tracciamento / pesatura dei rifiuti.

## SOCIALE

### BONUS 80 EURO

Il "Bonus 80 Euro" è rivisto in misura differenziata a seconda dell'ammontare del reddito complessivo, come di seguito indicato.

#### Reddito complessivo..... Credito spettante

Non superiore a € 24.600 ..... € 960

Superiore a € 24.600  
ma non superiore... € 960 X 26.600 - reddito complessivo  
a € 26.600 2.000

Superiore a € 26.600..... 0

### BONUS BEBÈ

È riconosciuto l'assegno di cui all'art. 1, comma 125, Finanziaria 2015 anche per ogni figlio nato / adottato

dall'1.1 al 31.12.2018, fino al compimento del primo anno d'età / primo anno d'ingresso nel nucleo familiare a seguito dell'adozione.

### REDDITO FIGLI A CARICO DI ETÀ NON SUPERIORE A 24 ANNI

È innalzato a € 4.000 il limite di reddito per essere considerati fiscalmente a carico per i figli di età non superiore a 14 anni. Il nuovo limite di reddito decorre dal 1.1.2019.

### STUDENTI UNIVERSITARI FUORI SEDE

Il "Collegato alla Finanziaria 2018" ha rivisto le condizioni per poter fruire della **detrazione IRPEF del 19%** delle spese per **canoni di locazione** sostenute da **studenti universitari "fuori sede"** la Finanziaria 2018, confermando nella sostanza le modifiche apportate dal "Collegato alla Finanziaria 2018" e **ferme restando le altre condizioni**, con riferimento al luogo di ubicazione dell'Università rispetto alla residenza dello studente, **soltanto per il 2017 e il 2018**, prevede che la detrazione in esame è riconosciuta a favore degli studenti:

- iscritti ad un corso di laurea presso una **Università** situata in un Comune **distante almeno 100 km** dal Comune di residenza (non montano / non in una zona disagiata);
- **residenti in una zona montana ovvero disagiata** e iscritti ad un corso di laurea presso una **Università** situata in un Comune **distante almeno 50 km** da quello di residenza;  
**a prescindere**, in tutti i casi, dal fatto che residenza ed Università siano **nella stessa Provincia o in Province diverse**.

### ABBONAMENTI TRASPORTO PUBBLICO

È confermata l'introduzione della detrazione IRPEF pari al 19% delle spese sostenute, anche nell'interesse dei soggetti a carico, per l'acquisto di **abbonamenti ai servizi di trasporto pubblico locale / regionale e inter-regionale per un importo non superiore a € 250**. È così previsto che non concorrono a formare il reddito di lavoro dipendente.

**I MUSEI dell'ARTIGIANATO: [www.musei.confartigianato.it](http://www.musei.confartigianato.it)**

### SMALTIMENTO RIFIUTI

**La tenuta dei registri di carico e scarico e la dichiarazione annuale dei rifiuti: seccature che puoi affidare alla tua associazione!!!**

Il decreto "Ronchi" assegna alla Associazione la possibilità di tenere ed aggiornare i registri dei rifiuti in luogo della azienda oltretutto la elaborazione della dichiarazione annuale dei rifiuti (MUD) come già nel passato. Con un **PICCOLISSIMO COSTO ANNUALE**, dunque, l'azienda può liberarsi di ogni incombenza peraltro correlata a pesanti sanzioni in caso di inadempienze. Informazioni in Associazione

**TRASPORTO MERCI CONTO TERZI DOMANDA RIMBORSO ACCISE (scadenze annuali 30 aprile - 31 luglio - 31 ottobre - 31 gennaio)**

**TG@Confartigianato: il TG on line settimanale**

Ogni lunedì è possibile seguire il notiziario televisivo settimanale di Confartigianato collegandosi alla home page del sito **[www.confartigianato.it](http://www.confartigianato.it)**.



Il parcheggio Maggia Parking è parte di una riqualificazione ambientale dell'area prospiciente l'Aeroporto di Malpensa, realizzato all'interno del Parco di Ticino e progettato con una particolare attenzione paesaggistica.

La qualità della struttura, unica nell'area, garantisce all'utente un servizio molto accurato.

Situato a soli 2 minuti dall'Aeroporto di Malpensa, offre un servizio completo di custodia dell'autovettura per brevi o lunghi periodi di sosta ad un collegamento navetta costante e tempestivo con entrambi i Terminal dell'Aeroporto di Malpensa.

La nostra unicità consiste nell'offrire **parcheggi coperti asfaltati e numerati con la formula "chiavi in mano"**.

Il cliente parcheggia l'auto senza dover consegnare le chiavi al nostro personale, in quanto non necessitiamo di movimentare le autovetture, e con l'esclusivo servizio "zeropassi" la navetta segue il cliente fino al punto di parcheggio, un addetto carica le valigie e lo accompagna tempestivamente in aeroporto.

La facilità di accesso al parcheggio da tutte le principali provenienze e la vicinanza ai due Terminal di Malpensa sono caratteristiche particolarmente apprezzate dalla nostra clientela.

## LA STRUTTURA OFFRE:

- **Parceggio coperto** completamente asfaltato e illuminato con 900 posti auto;
- **Chiavi in mano:** parcheggi l'auto e ti porti via le chiavi, l'auto non viene più spostata fino al tuo ritorno;
- **Zero passi:** ogni posto auto è numerato e personale. Non un passo dalla tua auto all'aeroporto. La navetta ti segue fino al punto di parcheggio, un addetto carica le tue valigie e ti accompagna in aeroporto;
- **Servizio navetta gratuito da e per l'aeroporto:** operativo 24 ore su 24, 7 giorni su 7, per 365 giorni all'anno, in coincidenza con le partenze e gli arrivi dei voli aerei. Le navette sono tutte personalizzate con il logo Maggia Parking, in modo da essere riconoscibili ai nostri clienti;
- **Custodito 24 ore su 24:** l'area è video sorvegliata per la massima sicurezza delle persone e delle autovetture parcheggiate. Tutta l'area è dotata di completa illuminazione ed i percorsi sono chiaramente indicati;
- **Assicurazione furto e incendio:** siamo coperti da polizza assicurativa su furto e incendio e da polizza di responsabilità civile verso terzi trasportati;
- **Personale qualificato:** professionalità e personale qualificato sono le nostre caratteristiche vincenti;
- **Modalità di pagamento:** contanti, bancomat, carte di credito (Visa, Mastercard, American Express, Poste Pay).

## ISTAT variazione annuale 2015 / 2016 / 2017 / 2018

**GENNAIO 2015 -0,7% • FEBBRAIO 2015 -0,4% • MARZO 2015 -0,4% • APRILE 2015 -0,7%**

**MAGGIO 2015 -0,1% • GIUGNO 2015 -0,1% • LUGLIO 2015 -0,1% • AGOSTO 2015 -0,1%**

**SETTEMBRE 2015 -0,1% • OTTOBRE 2015 0% • NOVEMBRE 2015 0% • DICEMBRE 2015 0%**

**GENNAIO 2016 +0,3% • FEBBRAIO 2016 -0,2% • MARZO 2016 -0,3% • APRILE 2016 -0,4%**

**MAGGIO 2016 -0,4% • GIUGNO 2016 -0,3% • LUGLIO 2016 -0,1% • AGOSTO 2016 -0,1%**

**SETTEMBRE 2016 +0,1% • OTTOBRE 2016 -0,1% • NOVEMBRE 2016 +0,1% • DICEMBRE 2016 +0,4%**

**GENNAIO 2017 +0,9% • FEBBRAIO 2017 +1,5% • MARZO 2017 +1,4% • APRILE 2017 +1,7%**

**MAGGIO 2017 +1,4% • GIUGNO 2017 +1,1% • LUGLIO 2017 +1% • AGOSTO 2017 +1,2%**

**SETTEMBRE 2017 +1,1% • OTTOBRE 2017 +0,9% • NOVEMBRE 2017 +0,8% • DICEMBRE 2017 +0,8%**

**GENNAIO 2018 +0,9% • FEBBRAIO 2018 +0,5%**

## Convenzione con Poste Italiane in favore delle imprese associate Confartigianato per i servizi di spedizione nazionale ed internazionale CRONO

È stato rinnovato per il periodo 2016-2017 l'Accordo di collaborazione con Poste Italiane S.p.A. che prevede la possibilità di usufruire, a condizioni di particolare favore, della gamma di servizi di spedizione, in Italia ed all'estero, denominati CRONO.

La gamma dei servizi CRONO si articola nei seguenti segmenti:

- Servizio Crono – spedizione standard di merci;
- Servizio Crono Express – spedizione veloce di merci;
- Servizio CRONO Internazionale – spedizioni internazionali fino a 30 kg.;

- Servizio CRONO Economy- spedizioni di merci a prezzi agevolati (per grandi utilizzatori);
- Servizio Crono Reverse – per la gestione dei resi.

Attraverso l'accordo con Poste Italiane le imprese associate potranno acquistare i servizi sopra indicati usufruendo di una **riduzione del 5% sui prezzi di listino per le spedizioni nazionali**, mentre per le **spedizioni internazionali la riduzione è del 12%**. Le riduzioni si applicano sull'intero listino a prescindere dai volumi prodotti e dalle dimensioni dei colli spediti.



90 VEICOLI COMMERCIALI IN PRONTA CONSEGNA

**SUPER AMMORTAMENTO 130%**

Condizioni esclusive dedicate agli associati CONFARTIGIANATO  
anche su tutta la gamma auto!

**- NOI DA VOI -**

015.25.25.111 O 335.77.27.530

CHIAMAMI E FISSA UN'INCONTRO CON ME,

**ANDREA OSANO** IL CONSULENTE PER LA TUA MOBILITÀ  
AZIENDALE



Via Repubblica 60  
13900 Biella

Tel. 015.25.25.111







**ROSAZZA**  
ASSICURAZIONI DAL 1979

Partire dai piccoli gesti,  
di cui ognuno di noi è capace, può fare la differenza.

L'Agenzia Generale di Biella via Pietro Micca 31 ha aderito al  
progetto #ProtezioneSolidale di Generali Italia.

Dietro al tuo gesto c'è molto di più, infatti per ogni nuova soluzione  
assicurativa per proteggere la tua casa, noi faremo una donazione per futuri  
progetti di ricostruzione.

Promuoviamo un futuro più protetto per noi e per le nostre case sostenendo i  
territori colpiti dalle catastrofi naturali.



Prima di sottoscrivere leggi i Fascicoli Informativi in Agenzia e su [generali.it](http://generali.it)

PROTEZIONE  
SOLIDALE  
GENERALI

# Scadenze Aprile 2018

## **MARTEDI' 10: I.N.P.S.**

Versamento 1° trimestre (gennaio-marzo) dei contributi per i lavoratori domestici.

## **LUNEDI' 16: I.R.P.E.F.**

Termine ultimo per il versamento delle ritenute fiscali effettuate in Marzo relative ai compensi corrisposti da terzi a lavoratori dipendenti, alle borse di studio e assegni o sussidi simili, ai redditi di capitale, alla ritenuta 23% sulle provvigioni ad agenti e rappresentanti.

Versare inoltre utilizzando gli appositi moduli F24 le ritenute fiscali IRPEF effettuate nel mese di Marzo sulle retribuzioni dei lavoratori subordinati e sui trattamenti di fine rapporto.

## **LUNEDI' 16:**

Termine ultimo per versare, utilizzando il Mod. F24 i contributi PREVIDENZIALI dovuti all'INPS sulle retribuzioni corrisposte ai dipendenti nel mese di Marzo.

## **LUNEDI' 16: I.V.A.**

Liquidazione e versamento termine ultimo per operare la liquidazione relativa al mese precedente e per versare l'eventuale imposta a debito per i contribuenti mensili.

## **GIOVEDI' 26:**

### **ELENCHI INSTRASTAT MENSILI**

Presentazione elenchi riepilogativi delle cessioni e degli acquisti intracomunitari registrati o soggetti a registrazione, relativi a Marzo 2018 e al trimestre precedente.

## **LUNEDI' 30: CASSA EDILE**

Le imprese iscritte alla Cassa Edile devono versare gli importi di competenza della Cassa relativi al mese di Marzo.

## **VENERDI' 6 APRILE: SPESOMETRO**

Invio telematico delle operazioni effettuate nel secondo trimestre 2017 e di eventuali integrazioni in relazione al primo trimestre.

## **LUNEDI' 30: DICHIARAZIONE IVA**

Termine per la presentazione della dichiarazione IVA.

## **RIMBORSO / COMPENSAZIONE TRIMESTRALE**

Termine entro il quale richiedere il rimborso o la compensazione dell'iva a credito del trimestre precedente.

## **AUTOTRASPORTATORI**

Termine per la presentazione all'Agenzia delle Dogane l'istanza di rimborso o compensazione relativa al primo trimestre, del maggior onere derivante dall'incremento dell'accisa sul gasolio.

## **CASSA INTEGRAZIONE**

Le domande sono da presentare entro 15 giorni dall'inizio dell'evento. Si ricorda di segnalare tempestivamente le giornate di MANCANZA LAVORO.

## **IMPORTANTE**

Si ricorda che dal 29 giugno us le domande devono obbligatoriamente essere accompagnate da modulo predisposto a seconda degli eventi compilato dall'imprenditore sotto la sua responsabilità; in quanto si tratta di atto notorio. Detta modulistica deve essere inviata ai nostri uffici assolutamente entro i 15 giorni dalla data di inizio dell'evento, pena la non accettazione da parte dell'Ente. Ricordiamo inoltre che non ci riteniamo responsabili per la documentazione pervenuta in ritardo e/o incompleta.

## **Nella Sede dell'Associazione un ampio parcheggio per gli associati**



*L'ingresso del parcheggio è nella via Don Sturzo a fianco del nuovo fabbricato dell'Associazione (come si osserva nella foto sopra) ovvero appena oltre la palazzina bianca.*



PER L'EDILIZIA!

# ASTEB

PROVE SU MATERIALI  
DA COSTRUZIONE

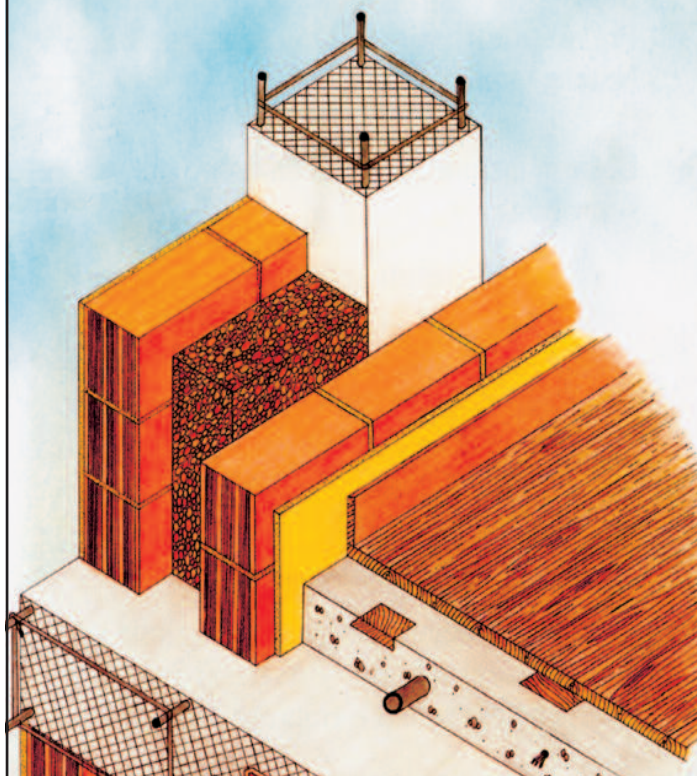

## Asteb modifica modularistica e procedure

Avvisiamo la clientela di Asteb Biella che sono state variate alcune procedure del servizio erogato delle quali la segreteria darà ogni informazione necessaria. Asteb è una iniziativa sostenuta dalla Confartigianato di Biella

### ASTEB

PROVE DI LABORATORIO

Viale Macallè, 54 - 13900 Biella  
Ingresso da Via Vialardi di Verrone, 49  
Tel. 015 401777

## La fatturazione elettronica non deve tramutarsi in ulteriori oneri per le imprese

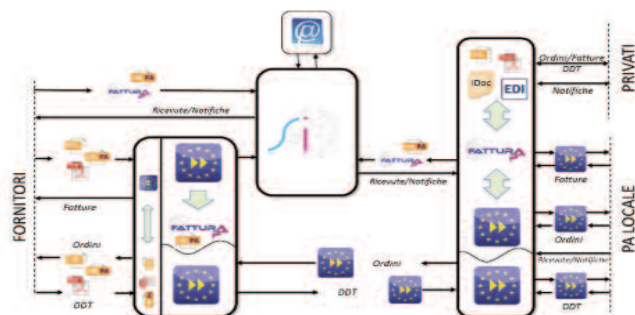

Le richieste, a carattere tecnico, di Confartigianato per rendere semplice l'emissione e la conservazione delle FE, soluzioni modulari e flessibili, centrale il ruolo degli intermediari per ridurre i costi amministrativi delle imprese

L'applicazione delle nuove disposizioni in merito alla fatturazione elettronica **non deve tramutarsi in un salasso per le imprese**. Queste sono le premesse con cui Confartigianato approccia il nuovo adempimento e per cercare di contenere al massimo gli oneri ha proposto, sia all' Agenzia delle entrate che al MEF, **una articolata serie di soluzioni di ordine tecnico**. In primis lo **snellimento degli adempimenti in tema di emissione** (eliminazione della firma qualificata) e di **conservazione sostitutiva** delle FE. Inoltre, va attribuito un ruolo **centrale agli intermediari**: ciò è realizzabile facendo in modo che i medesimi **siano destinatari delle FE, sia emesse che ricevute, dai propri assistiti**. Da tale implementazione può derivare una riduzione di oneri oggi connessi all'imputazione dei dati delle fatture cartacee.

Inoltre, è **troppo ravvicinata la data del 1° luglio 2018** per l'avvio della fatturazione elettronica per numerose attività (cessioni di carburante per autotrazione effettuati presso gli impianti stradali di distribuzione, subappaltatori in cui il committente è fornitore della Pubblica amministrazione, cessioni di benzina e gasolio utilizzati come carburanti per motori).

**Occorre prorogare la scadenza ed accorparla a quella prevista per l'avvio generalizzato della FE (1° gennaio 2019).**

In ogni caso, sono state evidenziate una **serie di criticità che necessitano di rapida interpretazione in vista dell'avvio della FE a decorrere dal 1° luglio 2018**.

Infine, **Confartigianato** continua, con forza, a **richiedere che, contestualmente all'entrata in vigore della fatturazione elettronica**:

- 1) siano **eliminati split payment, reverse charge e obbligo di comunicazione dei dati delle liquidazioni IVA;**
- 2) venga **innalzato il limite da cui scatta l'obbligo di apposizione del visto di conformità** per poter compensare i crediti fiscali da 5mila a 50mila euro;
- 3) siano effettuati i **rimborsi IVA entro tre mesi** dalla presentazione della dichiarazione annuale;
- 4) venga **ridotta dall'8% al 4% la ritenuta sui bonifici** relativi a spese per lavori edili per cui si rende applicabile la detrazione fiscale.

## ATTESTAZIONE SOA

# Convenzione Confartigianato - Protos S.O.A. S.p.A.

L'attestazione SOA è la certificazione obbligatoria per le imprese che intendono partecipare all'esecuzione di opere pubbliche per importi superiori a € 150.000,00, che attesta e garantisce il possesso da parte dell'azienda di tutti i requisiti previsti dalla attuale normativa in ambito di Contratti di lavori Pubblici.

L'attestazione ha una validità quinquennale, previa verifica al terzo anno, e viene rilasciata, a seguito di un'i-

strutturata, da appositi Organismi di Attestazione, ovvero società autorizzate da parte dell'Autorità per la Vigilanza sui Contratti Pubblici. Al fine di assistere le imprese interessate alla qualificazione aziendale, Confartigianato Biella ha recentemente sottoscritto una convenzione con PROTOS S.O.A. S.p.A., partner di riferimento di ANAEPA - Confartigianato. Per quanti fossero interessati, vi invitiamo a contattare i ns. Uffici (tel. 015/8551745).



**ANAP ASSOCIAZIONE PENSIONATI**



### VANTAGGI OFFERTI AGLI ISCRITTI

- Copertura assicurativa completamente gratuita che garantisce le seguenti prestazioni: **Convenzione Nazionale con Carige Assicurazioni**.
- Diaria giornaliera in caso di ricovero ospedaliero: Diaria € 25,00; Massimo indennizzo 35 giorni cumulabili; Franchigia 5 giorni.
- Convenzione nazionale con Zurigo Assicurazioni. Sconto del 10% su R.C. Auto valida in tutte le Agenzie sul territorio.
- Possibilità di ottenere la compilazione del mod. 730 col forte sconto del 50% sulla normale tariffa praticata.
- Possibilità di partecipare a viaggi, gite ed iniziative ricreative particolarmente favorevoli.
- Ottenere sempre una aggiornata informazione tramite il periodico che ti sarà inviato gratuitamente o presso gli uffici dell'ANAP Confartigianato di Biella - Cossato - Cavaglia - Trivero - Ponzono.

### QUANTO COSTA

- L'adesione comporta una trattenuta mensile sulla pensione pari allo 0,5% sull'importo della pensione fino al trattamento minimo, dello 0,4% sull'ulteriore quota fino al doppio del minimo e dello 0,35% sulla pensione eccedente € 872,88. In pratica su una pensione al minimo la trattenuta è di € 2,21 al mese, mentre su una pensione due volte il minimo, è di € 3,98 al mese. Mediamente il costo della tessera equivale a 4 caffè al mese, ma ampiamente ripagata usufruendo dei servizi messi a disposizione.

#### Facciamo qualche esempio:

- La polizza assicurativa costerebbe da sola oltre € 51,65 annue se fatta singolarmente.
- La compilazione del mod. 730 con lo sconto comporta un risparmio di € 27,60.
- In questo caso, che è abbastanza comune, abbiamo usufruito di un risparmio di € 79,25 (51,65 + 27,60) ed al netto della tessera (mediamente € 45,36 annue) di € 33,89.
- Non è da dimenticare l'assistenza completamente gratuita per tutto quello che riguarda i diritti previdenziali svolta attraverso il patronato INAPA (verifica posizione assicurativa - domande pensioni - ricostituzioni e supplementi pensioni - assegni familiari - assistenza in caso di infortuni - ecc.).
- Infine si fa presente che il patronato INAPA è a disposizione gratuitamente (a norma di legge) di tutti i cittadini per il disbrigo delle pratiche previdenziali.

## CORSI DI FORMAZIONE SICUREZZA DEL LAVORO

Ricordiamo alle imprese biellesi che presso la sede della Confartigianato di Biella possono essere acquisite tutte le informazioni ed effettuate le iscrizioni delle varie tipologie di corso anche obbligatori inerenti la sicurezza del lavoro dai titolari ai lavoratori.

L'ufficio ambiente e sicurezza della Confartigianato di Biella offre anche assistenza sulle valutazioni dei rischi sulla medicina del lavoro e su tutti gli adempimenti connessi all'ambiente **(tel. 015 8551711)**.



# DENUNCIA RIFIUTI

## M.U.D. 2018 - Scadenza 30 aprile 2018

Come ormai consuetudine anche nel 2018 entro il **30 APRILE** dovrà essere presentato il M.U.D. – Modello Unico di Dichiarazione Ambientale – la comunicazione unica ambientale obbligatoria fino all'entrata in vigore del SISTRI.

Le novità principali di interesse per le imprese che sono state introdotte sono le seguenti:

Tutti i soggetti in possesso di autorizzazione, anche in procedura semplificata, allo svolgimento di attività di recupero o smaltimento rifiuti dovranno comunicare attraverso una specifica scheda una serie di informazioni relative alle autorizzazioni in loro possesso;

la Comunicazione Rifiuti Semplificata dovrà essere compilata esclusivamente utilizzando l'applicazione disponibile sul sito <http://mudsemplificato.ecocerved.it> e non potrà essere compilata manualmente. La comunicazione MUD in formato documento cartaceo dovrà riportare la firma del dichiarante (autografa o digitale) e dovrà essere trasformata in un documento elettronico in formato PDF necessario per l'invio a mezzo PEC all'indirizzo [MUD@pec.it](mailto:MUD@pec.it); si ricorda che **non è più ammessa la spedizione postale che sarà considerata inetta e quindi l'azienda sarà passibile di sanzione.**

I soggetti **OBBLIGATI** alla presentazione della dichiarazione MUD, che sono rimasti pressoché invariati rispetto agli anni precedenti, sono:

- **le imprese e gli enti che effettuano operazioni di recupero e smaltimento rifiuti;**
- **le imprese e gli enti produttori iniziali di rifiuti pericolosi**, tranne gli imprenditori agricoli con volume d'affari non superiore a **8.000** euro;
- **le imprese e gli enti produttori iniziali di rifiuti non pericolosi** di cui all'art.184, comma 3, lett.c), d,) e g) del D.Lgs. 152/06 e ss.mm.ii. **con più di 10 dipendenti;**
- **soggetti che effettuano a titolo professionale raccolta e trasporto rifiuti;**
- i soggetti che effettuano raccolta, trasporto, trattamento e recupero dei veicoli fuori uso;

- i produttori di apparecchiature elettriche ed elettroniche iscritti al Registro Nazionale e Sistemi Collettivi di Finanziamento;
- il CONAI – Consorzio Nazionale degli Imballaggi;
- **i gestori dei rifiuti da imballaggio;**
- i comuni o i loro consorzi e le comunità montane.

Si ricorda che il Modello Unico di Dichiarazione Ambientale deve essere presentato alla Camera di Commercio competente per territorio, cioè quella della Provincia in cui ha sede l'unità operativa a cui la dichiarazione si riferisce. Nel caso invece di soggetti che svolgono attività di trasporto, di intermediari senza detenzione, il MUD dovrà essere presentato alla Camera di Commercio della Provincia nel cui territorio ha la sede legale l'impresa a cui la dichiarazione si riferisce.

La ns. organizzazione presenterà le dichiarazioni **ESCLUSIVAMENTE** in via telematica alla CCIAA competente, previa delega firmata dal Legale Rappresentante aziendale.

Si ricorda che per le Aziende che lo scorso anno hanno usufruito del servizio dell'Associazione sarà il personale del ns. ufficio a contattare le imprese per la richiesta della documentazione necessaria per l'elaborazione della dichiarazione o per fissare un appuntamento. Le imprese che non hanno usufruito precedentemente del ns. servizio dovranno telefonare, preannunciare la richiesta di assistenza e fissare un appuntamento con il ns. personale predisponendo la seguente documentazione: registri di carico e scarico, quarta copia dei formulari di identificazione dei rifiuti conferiti a soggetti autorizzati, copia dell'ultima dichiarazione dei rifiuti presentata, se presente, visura camerale aggiornata e media dei lavoratori dell'anno 2017.

*L'ufficio Ambiente e Sicurezza*

(tel. 015/8551745 – Sig.ra Patrizia – 015/8551746

Sig.ra Nicoletta – [sicurezza@biella.confartigianato.it](mailto:sicurezza@biella.confartigianato.it))

resta a disposizione per l'espletamento delle pratiche e per approfondimenti in merito.

**CONFARTIGIANATO - Associazioni Artigiani e Piccole Imprese della Provincia di Biella**

*AVVISO DI CONVOCA*

## **ASSEMBLEA GENERALE ORDINARIA DEI SOCI** **GIOVEDÌ 26 APRILE 2018**

Alle ore 20,00 in prima convoca ed alle 21,00 in seconda convoca, presso Associazione Artigiani e Piccole Imprese della Provincia di Biella CONFARTIGIANATO Biella, via Galimberti, 22 avrà luogo l'assemblea generale ordinaria dei soci per discutere e deliberare sul seguente ordine del giorno:

- **Relazione del Consiglio di Amministrazione**
- **Rapporto dei Revisori dei Conti**
- **Verifica ed approvazione bilancio consuntivo 2017**
- **Verifica ed approvazione bilancio preventivo 2018**

Per l'importanza degli argomenti all'ordine del giorno, la S.V. è pregata di non mancare.

*Stralcio Art. 12 Statuto - ...Omesso:*

*Il Presidente - Cristiano Gatti*

**d)** L'assemblea ordinaria o straordinaria è validamente costituita quando siano presenti almeno la metà degli associati, trascorsa un'ora da quella fissata nell'avviso di convocazione, l'assemblea è validamente costituita qualunque sia il numero dei presenti.

**f)** Ogni titolare e contitolare partecipante all'assemblea in regola con il tesseramento anno in corso ha diritto al voto; a richiesta, ogni intervenuto, dovrà esibire un documento di identità. Ogni partecipante può rappresentare un solo associato, anche egli in regola con il tesseramento, mediante regolare delega scritta

**N.B.:** Il presente avviso è pubblicato a norma dell'art. 12 punto B del Statuto Sociale



# Buon successo per la festa dei Minusieri





## ATTUALITÀ / FISCO MODELLO 730

# Modello 730 PENSIONATI e DIPENDENTI ... ...ti aspetta il CAAF Confartigianato!

## PROFESSIONALITÀ ed ESPERIENZA al TUO SERVIZIO!

di Cristiano Gatti e Massimo Foscale, Presidente e Direttore di "Confartigianato - Biella"

Confartigianato Biella ha un grande, oggettivo punto di forza, l'accoglienza e la soddisfazione delle esigenze di tutti gli artigiani che a noi si rivolgono.

La moderna sede centrale di via Galimberti 22, i servizi offerti, il personale qualificato (oltre 40 addetti) rappresentano quegli elementi fondamentali di garanzia che ogni imprenditore si attende da un'Organizzazione che, sul nostro territorio esiste, quale migliore garanzia, da 70 anni!. Sono oltre 3000 gli imprenditori associati, 900 i pensionati (non solo artigiani) iscritti all'ANAP - Confartigianato (Ass.ne Naz. Anziani Pensionati), 6 sedi operative sul territorio, ed in questo momento la nostra struttura offre i servizi estremamente attivi e qualificati del proprio "**CAAF Confartigianato**" che, con l'esperienza pluriennale maturata, è a disposizione dei "**PENSIONATI e DIPENDENTI**" con uno sportello provinciale ubicato a:

- Biella, presso la Sede Centrale di Confartigianato in via Galimberti 22 (015/8551711) e centri di "raccolta" a:
- Cossato, via Mercato 71/73 (015/93008) - centro raccolta
- Serravalle Sesia, Via Borgosesia 10 (0163/450097) - centro raccolta
- Cavaglià, via Roma 25 (0161/966110 - 336/747953) - centro raccolta

- Trivero/Ponzone, via Provinciale 174/g (015/7386046 - 336/747953) - centro raccolta

- Valle Mosso, piazza Dante 5 (336/747953) - centro raccolta

Il "**CAAF Confartigianato Pensionati e dipendenti**" si posiziona autorevolmente nella vasta gamma dei "Servizi Fiscali" di cui la nostra Organizzazione vanta una lunga esperienza. Estremamente variegata è la funzione di questa struttura che fornisce una completa assistenza fiscale per tutti quegli adempimenti relativi alle denunce dei redditi "**Modello 730**", facilitando e consentendo, nel contempo, un rapido recupero dei "crediti" nei confronti dell'Amministrazione Finanziaria.

L'operatività del "**CAAF Confartigianato Pensionati Dipendenti**", permette la risoluzione di tutti i problemi fiscali dei contribuenti evitando, agli stessi, qualsiasi intralcio di natura burocratica.

Da tener presente - continua Foscale - che il "**CAAF Confartigianato Pensionati e Dipendenti**" è "convenzionato" con l'INPS per la compilazione del **Modello "RED"**, per tutti quei pensionati che richiedono determinate prestazioni aggiuntive.

Nel suo contesto vengono inoltre affrontate ed espletate tutte le pratiche afferenti l'"**IMU**".

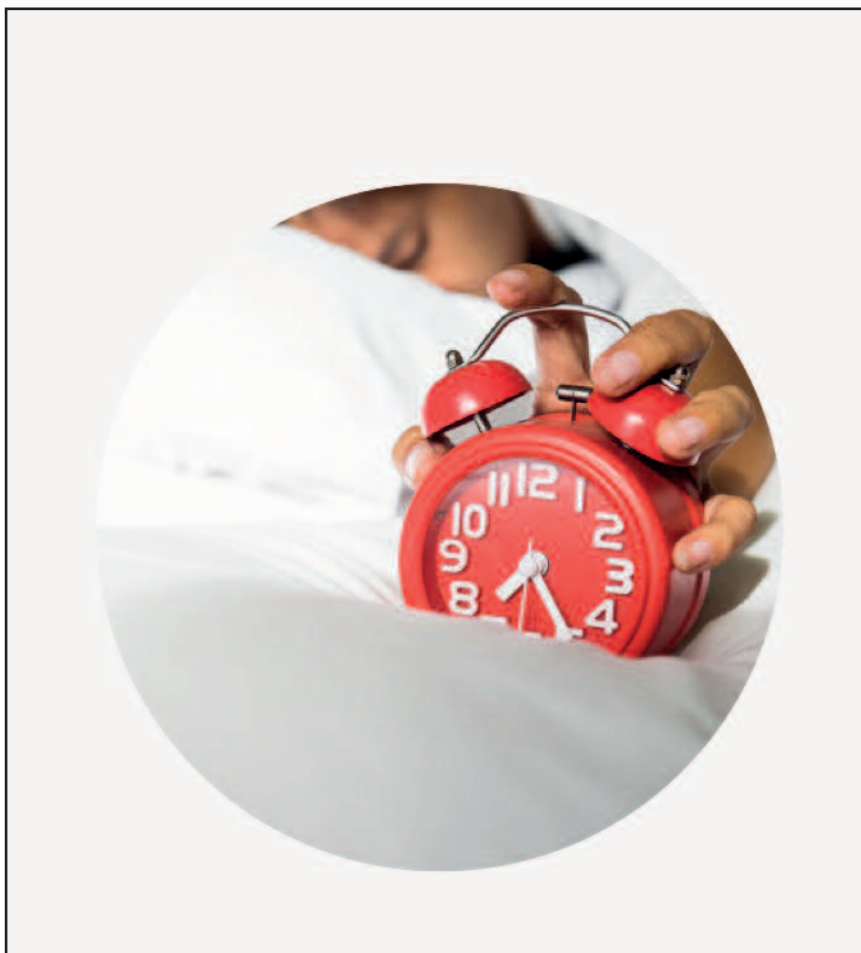

CONFARTIGIANATO BIELLA

730

PER NOI NON  
SOLO L'INIZIO  
DELLA  
GIORNATA...

Persone esperte e  
qualificate ti aiuteranno a  
trovare la soluzione più  
vantaggiosa.



## CONFARTIGIANATO

### \* Con la TESSERA ASSOCIATIVA LA POLIZZA INFORTUNI GRATUITA

- € 25, 82 per ogni giorno di ricovero ospedaliero e post-ricovero a seguito di Infortunio sul lavoro e non e € 51.645, 69 in caso di invalidità permanente.
- Tutte le agevolazioni INA ASSITALIA in convenzione!
- UFFICIO INTERNO per gli associati, tutti i giorni per l'assistenza assicurativa INA ASSITALIA!
- ACCORDO ALFA BROKER - assicurazioni per gli artigiani con agevolazioni.

### \* L'IMPORTANZA DELL'INFORMAZIONE

- Questo NOTIZIARIO MENSILE inviato gratuitamente a tutti gli associati più il SERVIZIO CIRCOLARI anche per singole categorie su problemi specifici.

### \* IL CREDITO

- CONFARTIGIANATO FIDI PIEMONTE per i finanziamenti.

### \* PER L'ARTIGIANO PENSIONATO

- Opera in Associazione l'ANAP - ASSOCIAZIONE PENSIONATI ARTIGIANI! Tante iniziative culturali, assistenziali e di svago.
- Il patronato I.N.A.P.A. CONFARTIGIANATO per le pratiche pensionistiche.

### \* AMBIENTE E

#### SICUREZZA LAVORO

- Informazioni gratuite sulle leggi dell'ecologia ovvero: ACQUE, FUMI, RIFIUTI, e l'espertamento delle pratiche relative compresa la tenuta dei registri rifiuti!
- Rivolgiti al SERVIZIO TECNICO AMBIENTALE anche per INFORTUNISTICA e ANTINCENDIO e la SICUREZZA DEL LAVORO.

### \* FORMAZIONE PROFESSIONALE

- Corsi di aggiornamento per tutte le categorie promossi dall'Associazione.

### \* ASSISTENZA LEGALE

- Contratti, recupero crediti e locazioni.

### \* E... MOSTRE E FIERE

- Promozione delle attività artigianali.

### \* CAAF CONFARTIGIANATO PENSIONATI E DIPENDENTI

- Sportello provinciale per il Modello Fiscale 730

### ...L'ASSOCIAZIONE È IMPORTANTE: parla con i colleghi ed invitali ad aderire

### \* SERVIZI VARI ED AUTORIZZAZIONI

- Iscrizioni, variazioni e cancellazioni all'AIA, Albo Imprese Artigiane e Camera di Commercio - Iscrizioni Enti Previdenziali ed Assistenziali (INPS - INAIL - ASL) - Trappassi e volture aziende - Licenze comunali - Iscrizioni albi installatori e costruttori (per appalti) - Assistenza urbanistica - Assistenza legale e tecnico-ambientale.

### \* SERVIZI FISCALI - IVA E DICHIARAZIONI

- Informazioni gratuite ai Soci - Contabilità semplificata - Contabilità ordinaria (partita doppia) - Registrazione sui libri IVA - Dichiarazioni IVA mensili, trimestrali, annuali, - Pagamento delle relative imposte presso gli uffici di credito - Dichiarazioni redditi - Autotassazione stesura ricorsi - Assistenza durante le ispezioni IVA - Uff. imposte.

### \* ASSISTENZA CONTRATTUALE E RAPPORTI DI LAVORO - SERVIZIO PAGHE

- ATTENZIONE! Ricordate che solo l'Associazione è in grado di fornire l'opportuna assistenza per l'esatta applicazione dei Contratti di lavoro - Un errore nell'applicazione del contratto ed i costi sostenuti potrebbero essere di molto superiori - In casi di controversie con i dipendenti, solo l'Associazione Artigiani è abilitata a rappresentare sindacalmente tutte le aziende artigiane in Sede di Commissione Vertenze presso l'Ufficio Provinciale del Lavoro - L'Associazione, tramite la Confederazione, ha sottoscritto i seguenti CONTRATTI COLLETTIVI NAZIONALI DI LAVORO (CCNL): dipend. delle impr. artigiane metalmeccaniche e delle installazioni - dipend. delle impr. di barbieri e parrucchieri - dipend. delle impr. artigiane dell'edilizia - dipend. delle impr. della ceramica - dipend. delle impr. artigiane degli autotrasportatori - dipend. delle impr. artigiane tintorie e lavanderie - dipend. delle impr. artig. degli orafi e argentieri - dipend. delle impr. artigiane del legno e dell'arredamento - dipend. delle impr. artigiane odontotecniche - dipend. delle impr. tessili e dell'abbigliamento.

### \* ELABORAZIONE PAGHE

- Pratiche di assunzione e licenziamenti - tenuta ed aggiornamento libri paga - elaborazione dati mensili INPS/IRPEF - pagamento dei contributi per conto delle imprese - compilazione mod. CUD per dichiarazioni redditi dipendenti e mod. 770 - compilazione estratto conto INPS - assistenza durante le ispezioni INPS ed INAIL.

## CONFARTIGIANATO È QUI!

### SEDE CENTRALE

#### 13900 BIELLA

Via Tancredi Galimberti, 22  
Tel. 015.85.51.711  
Telefax 015.85.51.722

Orario: dalle ore 8.00 alle ore 12.00  
dalle ore 14.00 alle ore 17.30  
VENERDI' dalle ore 8.00 alle ore 12.00  
e dalle ore 14.00 alle ore 17.00  
SABATO CHIUSO

### SEDI ZONALI

#### 13836 COSSATO

Via Mercato, 71/73 - Tel. 015.93.008  
Telefax 015.922.319

Orario: dalle ore 8.00 alle ore 12.00  
SABATO CHIUSO

#### 13037 SERRAVALLE SESIA

Via Borgosesia, 10 (zona Rondò)  
Tel. 0163.450.097 - Telefax 0163.450.128  
Cell. 336.74.79.53

Orario: dalle ore 8.00 alle ore 12.00  
SABATO CHIUSO

#### 13881 CAVAGLIÀ

Via Roma, 25  
Tel. 0161.966.110 - Telefax 0161.967.917  
Cell. 336.74.79.53

Orario: LUNEDI' 9.00 - 12.00  
MERCOLEDI' 9.00 - 12.00  
VENERDI' 14.00 - 17.00

#### 13832 TRIVERO PONZONE

Via Provinciale, 174/g  
Cell. 336.74.79.53

Il Funzionario dell'Associazione è presente  
il Mercoledì pomeriggio e Giovedì mattina

#### 13825 VALLEMOSCO

Piazza Dante, 5  
Cell. 336.74.79.53

Il Funzionario dell'Associazione  
è presente il Martedì e Venerdì mattina

**ASSOCIARSI SIGNIFICA ASSISTENZA... E... TANTI SERVIZI PER L'ARTIGIANO  
E PER LA PICCOLA IMPRESA**



## La nuova era dell'auto- trasporto



### Associati a Confartigianato Trasporti Servizi

L'iscrizione alla società Confartigianato Trasporti Servizi è consentita per Statuto Sociale a tutte le imprese di Autotrasporto conto terzi regolarmente iscritte negli Albi Provinciali. A seguito di delibera del Consiglio di Amministrazione possono essere iscritte anche altre tipologie di imprese al fine di consolidare il numero degli associati e per costituire massa critica di utenti per la negoziazione di servizi in regime di convenzione. Per l'iscrizione alla CTS è necessario presentare apposita domanda di ammissione al Consiglio di Amministrazione.

Con la domanda l'impresa aspirante all'iscrizione indica il numero delle azioni che intende acquisire (minimo 1 azione per il valore nominale di euro 50).



## ORGOGLIOSI DI RAPPRESENTARLI DA 70 ANNI.

**Confartigianato**  
Imprese

[www.confartigianato.it](http://www.confartigianato.it)



### Vuoi metterti in proprio? Hai un'idea di impresa? Ti aspettiamo!!!



Negli uffici dell'Associazione e con l'aiuto dello sportello di CONFARTIGIANATO FIDI PIEMONTE SCRL valutiamo insieme l'idea, la fattibilità ed il finanziamento agevolato o contribuito!!!

**CONFARTIGIANATO DAL 1945  
"FACCIAMO IMPRESA"**

## SERVIZIO LEGALE DELL'ASSOCIAZIONE

Continua il servizio gratuito  
di consulenza Legale

**GIOVEDÌ  
DALLE ORE 16  
ALLE ORE 18,00.**



Con appuntamento telefonico.

Gli Avvocati dell'Associazione sono a disposizione degli associati e loro famigliari tutti i Giovedì dalle ore 16 alle ore 18 per fornire consulenza legale ed ogni informazione in materia di diritto alle seguenti condizioni:

- Nel rispetto della deontologia forense e per l'eventualità di vertenze già patrociniate da altri legali, su di esse non potrà essere erogata consulenza.

- La consulenza è gratuita.

- Qualora oltre alla consulenza venga richiesta anche la redazione di lettere, contratti, documenti, di istanze di negoziazione assistita o di mediazione obbligatoria, occorrerà previamente accordarsi con il legale sull'eventuale compenso per la loro stesura.

Elenco indicativo delle materie supportate:

**QUESTIONI COMMERCIALI E SOCIETARIE IN GENERE, APPALTI E SERVIZI, AFFITTI, LOCAZIONI E SFRATTI, RECUPERO CREDITI, SUCCESSIONI EREDITARIE E DIVISIONI, RISARCIMENTO DANNI, SINISTRI STRADALI, VERTENZE DI LAVORO, PREVIDENZIALI E DI INFORTUNISTICA, DIRITTO PENALE IN GENERE, CARTELLE ESATTORIALI, DIRITTO DI FAMIGLIA E MATRIMONIALE, VERTENZE IMMOBILIARI.**



**ANAP - CONFARTIGIANATO**  
ASSOCIAZIONE NAZIONALE ANZIANI PENSIONATI  
GRUPPO PROVINCIALE DI BIELLA

E



**I.N.A.P.A.**  
CONFARTIGIANATO

### IL PATRONATO DI ASSISTENZA PREVIDENZIALE

A disposizione, gratuitamente, per tutti i cittadini nella presentazione e nell'istruttoria delle pratiche di:

- Verifica posizione assicurativa
- Domanda di pensione (Vecchiaia, anzianità, superstiti, invalidità, inabilità)
- Ricostruzione pensioni
- Autorizzazioni assegni familiari
- Indennità di disoccupazione
- Indennità di maternità, ecc.
- Assistenza in caso di infortuni e malattie
- Invalidità civile, ecc.

#### SONO PRESENTI NELLE SEDI CONFARTIGIANATO

- **BIELLA** - Via Galimberti, 22 - Tel. 015.8551711  
(Da lunedì a Venerdì orario ufficio)
- **COSSATO** - Via Mercato, 71/73 - Tel. 015.93008  
(Mercoledì dalle ore 9 alle ore 12)
- **CAVAGLIA'** - Via Roma, 25 - Tel. 0161.966110  
(Mercoledì dalle ore 15 alle ore 18)
- **TRIVERO-PONZONE** - Via Provinciale, 174/G - Tel. 015.7387599  
(Giovedì dalle ore 9.30 alle ore 12)

...ADERIRE  
CONVIENE!

;-)

FONDARTIGIANATO  
www.fondartigianato.it  
info@fondartigianato.it  
06.704.541.00

ADERISCI A  
FONDARTIGIANATO

# LA FORMAZIONE PROFESSIONALE UTILE A DIPENDENTI E IMPRESE DELL'ARTIGIANATO

 **FONDartIGIANATO**

  
**Confartigianato**  
IMPRESSE PIEMONTE

  
**CNA** Piemonte

  
**CASARTIGIANI**  
Piemonte

  
**CGIL**  
FONDARTIGIANATO

  
**CISL**  
Piemonte

  
**UIL**  
Piemonte





**GENERALI**

**Biella - Via Pietro Micca 31  
Agente Paolo Rosazza**



**ERAV**

**ENTE REGIONALE  
ASSISTENZA VOLONTARIA**  
10123 TORINO - Via A. Doria, 15  
Tel. 011/812.70.30



**GRUPPO**



**Confartigianato**

**IMPRESE PIEMONTE**

**ERAV Salute**



**ERAV Cash Malattia**



**ERAV Infortuni**



**ERAV Responsabilità Civile**



**ERAV Tutela Giudiziaria**



**ERAV R.C. Auto**



**ERAV Previdenza Complementare**



### L'ATTIVITÀ ERAV

Sono trascorsi trentun anni dalla costituzione dell'Ente e da quando si è dato vita alla Convenzione con l'INA per le coperture assicurative ai tesserati.

Abbiamo chiesto al presidente alcune indicazioni circa l'attività dell'Ente ed in proposito ci è stato relazionato come inizialmente siano stati garantiti i rimborsi per le malattie, interventi chirurgici, infortuni e parto, affinando successivamente le prestazioni secondo le richieste che pervenivano dagli aderenti con estensione quindi a coperture per mancati guadagni, spese infermieristiche, nonché diarie per ricovero e per convalescenza.

Ancora oggi, ha sottolineato il presidente, quanto proposto dall'Erav è riconosciuto come uno dei migliori "pacchetti" assicurativi esistenti sul mercato.

Deve essere sottolineata l'azione svolta dalle Associazioni provinciali di Confartigianato che ha permesso di aumentare i tesserati a livelli che nel lontano 1980 parevano, a detta dei dirigenti del periodo, irraggiungibili.

Recentemente si sono ottenute le integrazioni delle garanzie con nuovi prodotti che coprono interamente non solo l'attività del singolo imprenditore ma anche delle famiglie ed in proposito ci riferiamo a **ERAV Cash Malattia, che riconosce un indennizzo da 5.000,00 a 10.000,00 euro per infarto, ictus cerebrale ed altre patologie, nonché una diaria giornaliera post ricovero, con costi decisamente contenuti.**

Sono stati notevolmente aumentati i massimali dei contratti relativi alla Responsabilità Civile verso terzi con copertura anche per danni ed infortuni ai dipendenti e collaboratori.

**Per quest'ultima, ha proseguito il presidente, riteniamo opportuno sottolineare che si tratta di una polizza che ogni imprenditore dovrebbe avere per una tranquilla gestione della attività.**

**Una copertura assicurativa altrettanto importante** riguarda la Responsabilità Civile Auto, che interessa Incendio e Furto, estesa anche ai danni causati al proprio automezzo (Kasco).

**La polizza in questione è assolutamente vantaggiosa per coloro che sono già titolari di una polizza ERAV.**

Ricordiamo che tutte le garanzie offerte dalla Convenzione ERAV sono riservate ad artigiani, commercianti, piccole imprese e sono estese anche ai familiari ed ai collaboratori.

Il presidente ha concluso sottolineando che Informazioni dettagliate su quanto viene offerto dalla Convenzione ERAV possono essere richieste, senza alcun impegno o spesa, alle Agenzie elencate in calce.

**CONFARTIGIANATO IMPRESE PIEMONTE** Via Andrea Doria, 15 **Torino** Tel. 011 81 27 500

**Sedi Provinciali Confartigianato e Agenzie Generali Convenzionate Erav**

**CONFARTIGIANATO BIELLA**

Via Galimberti, 22 Tel. 015 855 17 11

**Agenzia**

Via Pietro Micca, 31 **Biella** Tel. 015 25 28 111

**Agenzia**

Viale Duca D'Aosta, 51 **Borgosesia** Tel. 0163 200 500

**www.erav.it**

# COMUNICARE CON L'ASSOCIAZIONE

## SEDE PRINCIPALE

**13900 BIELLA - VIA GALIMBERTI 22**

ORARIO:

MATTINO: DAL LUNEDÌ AL VENERDÌ 08.00/12.00

POMERIGGIO: DAL LUNEDÌ AL GIOVEDÌ 14.00/17.30

VENERDÌ POMERIGGIO: 14.00/17.00 - SABATO: CHIUSO

### SEGRETERIA GENERALE

TEL. 015-8551711 / TEL. 015-8551710 / FAX 015-8551722

biella@biella.confartigianato.it

fvolpe@biella.confartigianato.it

### UFFICIO CATEGORIE (Giovanna T.)

TEL. 015-8551711 / TEL. 015-8551710 / FAX 015-8551722

associati@biella.confartigianato.it

### UFFICIO AMMINISTRAZIONE INTERNA (Vanna S.)

TEL. 015-8551737 - amministrazione@biella.confartigianato.it

### UFFICIO PATRONATO INAPA (Giulia V.)

TEL. 015-8551733 - patronato@biella.confartigianato.it

### UFFICIO ANAP (Giulia V.) Associazione Nazionale Anziani

Pensionati TEL. 015-8551733 - patronato@biella.confartigianato.it

### UFFICIO EBAP (Adriano C.)

Ente Bilaterale Artigianato Piemontese - TEL. 015-8551732

bilaterale@biella.confartigianato.it

### UFFICIO ASSISTENZA CONTRATTUALE E SINDACALE

(Adriano C.) - TEL. 015-8551732

sindacale@biella.confartigianato.it

### UFFICIO TECNICO SERVIZI SICUREZZA DEL LAVORO

(Patrizia D.) - TEL. 015-8551745

(Nicoletta N.) - TEL. 015-8551746

sicurezza@biella.confartigianato.it

### UFFICIO TECNICO SERVIZI AMBIENTE

(Patrizia D.) - TEL. 015-8551745

(Nicoletta N.) - TEL. 015-8551746

ambiente@biella.confartigianato.it

### SPORTELLO AVVIAMENTO LAVORO (Elena B.)

TEL. 015-8551718 - servizidelavoro@biella.confartigianato.it

### SPORTELLO SERVIZI DEL LAVORO (Luisella C.)

TEL. 015-8551719 - sportello@biella.confartigianato.it

### UFFICIO CAAF 730 MODELLO FISCALE (Michela P.)

TEL. 015-8551749 - tributilocali@biella.confartigianato.it

### UFFICIO SERVIZI FISCALI

(Bonino L.) - TEL. 015.8551739

servizifiscali@biella.confartigianato.it

### UFFICIO SERVIZI FISCALI (Paola P.) - TEL. 015-8551729

tributario@biella.confartigianato.it

### UFFICIO SERVIZI FISCALI (Daniela M.)

TEL. 015-8551755 - fiscale@biella.confartigianato.it

### SPORTELLO CONTABILITÀ SEMPLIFICATA

(Domiziana D.) - TEL. 015-8551724

(Enrica B.) - TEL. 015-8551738

gestionespportello@biella.confartigianato.it

### UFFICIO CONTABILITÀ SEMPLIFICATA (Franca P.)

TEL. 015-8551709 - semplificata@biella.confartigianato.it

### UFFICIO CONTABILITÀ ORDINARIA

(Maria Vittoria S.) - TEL. 015-8551716

(Simona F.) - TEL. 015-8551730

ordinaria@biella.confartigianato.it

### UFFICIO SERVIZI DEL LAVORO - PAGHE ELABORAZIONI

(Laura N.) - TEL. 015-8551720

(Vanda B.) - TEL. 015-8551726

(Michela R.) - TEL. 015-8551735

lavoro@biella.confartigianato.it

### UFFICIO PROMOZIONE-COMUNICAZIONE

MARKETING (Mario E.) - TEL. 015-8551771

marketing@biella.confartigianato.it

### UFFICIO CONFARTIGIANATO FIDI PIEMONTE

(Patrizia C.) - TEL. 015-8551742

patrizia.casali@confartigianatofidi.it

### UFFICIO FORMAZIONE

TEL. 015-8551772 - sviluppo@biella.confartigianato.it

### UFFICIO ASSICURATIVO GENERALI INA ASSITALIA

(Silvia M.) - TEL. 015-8551740 - inaartigiani@inabiella.it

### UFFICIO PROMOZIONE SERVIZI INTERNET

[www.ilcercartigianodiquality.it](http://www.ilcercartigianodiquality.it)

(Mario E.) - TEL. 015-8551771

mario.errica@biella.confartigianato.it

## SEDI ZONALI

### SEDE DI COSSATO 13836

VIA MERCATO 71/73

ORARIO:

LUNEDÌ MARTEDÌ GIOVEDÌ VENERDÌ 08.00/12.00

MERCOLEDÌ 08.00/16.00

### UFFICIO SEGRETERIA

(Valeria B.) TEL. 015-93008 / FAX 015-922319

### UFFICIO SERVIZI FISCALI TEL. 015-93008

semplificata@biella.confartigianato.it

### UFFICIO SERVIZI LAVORO TEL. 015-9841131

cossatolavoro@biella.confartigianato.it

### SEDE DI SERRAVALLE SESIA 13037

VIA BORGOSERIA 10 (zona Rondò)

ORARIO:

LUNEDÌ E GIOVEDÌ 08.00/12.00 - 14.00/18.00

MARTEDÌ - MERCOLEDÌ E VENERDÌ 08.00/12.00

### UFFICIO SEGRETERIA

(Katia G.) - TEL. 0163-450097 / FAX 0163-450128

### UFFICIO SERVIZI FISCALI TEL. 0163-450097

serravallelavoro@biella.confartigianato.it

### UFFICIO SERVIZI LAVORO TEL. 0163-450097

serravallelavoro@biella.confartigianato.it

### SEDE DI CAVAGLIA' 13881

VIA ROMA 25

ORARIO:

LUNEDÌ E MERCOLEDÌ 09.00/12.00

VENERDÌ 14.00/17.00

### UFFICIO SEGRETERIA

(Paolo G.) - TEL. 0161-966110 / FAX 0161-967917

### SEDE DI TRIVERO 13832

VIA PROVINCIALE 174/G

IL FUNZIONARIO DELL'ASSOCIAZIONE È PRESENTE

MERCOLEDÌ 15.00/18.00

GIOVEDÌ 09.00/12.00

### UFFICIO SEGRETERIA TEL. 015-7380646 / CELL. 336-747953

### SEDE DI VALLEMOSCO 13825

PIAZZA DANTE 5 (Paolo G.)

IL FUNZIONARIO DELL'ASSOCIAZIONE È PRESENTE

MARTEDÌ E VENERDÌ 09.00/12.00

### UFFICIO SEGRETERIA CELL. 336-747953

Sede di Biella: [www.confartigianatobiella.it](http://www.confartigianatobiella.it) - [biella@biella.confartigianato.it](mailto:biella@biella.confartigianato.it)  
Sede Piemontese: [www.confartigianato.piemonte.it](http://www.confartigianato.piemonte.it) - Sede Nazionale: [www.confartigianato.it](http://www.confartigianato.it)



**Convenzione tra SIAE  
(esecuzione musicali) e Confartigianato: vantaggi per i nostri Associati**

Rinnovata anche quest'anno. Riguarda le tariffe SIAE per musica d'ambiente, intrattenimenti danzanti e concertini. La convenzione, come è noto, è rinnovata da anni ed apprezzata dalle aziende associate interessate per i vantaggi economici offerti.

## **NOVITÀ PER TUTTI GLI ASSOCIATI**

### **GEOMETRA PROFESSIONISTA A VOSTRO SERVIZIO**

NELLA SEDE CENTRALE DI BIELLA PER CONSULENZE GRATUITE INERENTI:  
DICHIARAZIONI DI SUCCESSIONI EREDITARIE, USUFRUTTO, ATTI DI DONAZIONE  
E DIVISIONE, PRATICHE CATASTALI ED EDILIZIE IN GENERE, VALUTAZIONI IMMOBILIARI...

### **VI ASPETTIAMO TUTTI I MARTEDÌ DALLE ORE 16 ALLE 18**

Previo avviso telefonico allo 015.8551711 o comunicando direttamente il vostro nominativo  
allo sportello informazioni della sede in via Galimberti.

**POSSIBILITÀ DI EVENTUALE APPROFONDIMENTO IN MATERIA O REDAZIONE  
DELLA DOCUMENTAZIONE OGGETTO DI CONSULENZA IN SEGUITO AD ACCORDO  
CON IL PROFESSIONISTA GEOMETRA SULL'EVENTUALE COMPENSO.**

CONFARTIGIANATO BIELLA

**73**

**AFFIDATI A MANI  
ESPERTE**



...ADERIRE  
CONVIENE!

;-)

EBAP  
www.ebap.piemonte.it  
info@ebap.piemonte.it  
011.561.72.82

ADERISCI  
ALL'EBAP

# LA BILATERALITÀ UTILE A IMPRESE E DIPENDENTI DELL'ARTIGIANATO



Ente  
Bilaterale  
Artigianato  
Piemontese

Confartigianato  
IMPRESSE PIEMONTE

CNA Piemonte

CASARTIGIANI  
Piemonte

CGIL  
FENATE

CISL  
PIEMONTE

UIL  
PIEMONTE



# Privacy: il regolamento UE 679/2016

A partire dal 25 maggio 2018 sarà direttamente applicabile, in tutti gli Stati dell'Unione europea, il Regolamento UE 679/2016 in materia di protezione dei dati personali. Il provvedimento, noto con il suo acronimo inglese "GDPR" (General Data Protection Regulation), abroga la Direttiva 46/1995 e, di conseguenza, le norme che a livello nazionale l'hanno recepita (fra cui il cd. "Codice privacy" italiano, D.Lgs. 196/2003) non potranno più trovare applicazione, qualora in contrasto con le previsioni del Regolamento.

La principale novità che caratterizza il Regolamento riguarda senz'altro l'introduzione del principio di "responsabilizzazione" (accountability) del soggetto che tratta i dati. In base al citato principio, spetta ora a tale soggetto sia il compito di valutare in concreto i rischi che il

trattamento dei dati comporta e, quindi, decidere in autonomia - sulla base di tale valutazione e nel rispetto di alcuni criteri specifici indicati nel regolamento (modalità, le garanzie e i limiti del trattamento, sia l'obbligo di adottare misure tecniche e organizzative idonee a garantire un livello di sicurezza adeguato al rischio.

Viene quindi meno il concetto di misure "minime" di sicurezza (ora puntualmente indicate e disciplinate nel Codice privacy), poiché il Regolamento UE impone di implementare misure "adeguate", la cui concreta individuazione e adozione è rimessa, appunto, al soggetto che effettua il trattamento dei dati.

È evidente che tale nuova impostazione (cd. "approccio basato sul rischio") aumenta la libertà di azione ma, al contempo, anche la responsabilità.

Dall'esperienza di Confartigianato Fidi Piemonte e Nord Ovest S.C.p.A.

il 28/04/2017 è nato



**CONFIDARE**  
SOCIETÀ COOPERATIVA PER AZIONI

## UFFICIO SICUREZZA

CONFARTIGIANATO BIELLA

È

-CORSI AGGIORNAMENTO E  
FORMAZIONE  
SICUREZZA LAVORATORI

-CORSI AGGIORNAMENTO E  
FORMAZIONE  
RSPP DATORI DI LAVORO

**CRIVITI ISCRIVITI ISCRIVITI ISCRIVITI ISCRIVI**



## SERVIZIO TECNICO • AMBIENTE SICUREZZA DEL LAVORO PER LE IMPRESE ASSOCIATE TUTTI I GIORNI NELLA SEDE CENTRALE DELL'ASSOCIAZIONE



NELLA SEDE CENTRALE DI BIELLA, INFORMAZIONI GRATUITE PER LE AZIENDE ASSOCIATE  
A CURA DI TECNICI SPECIALIZZATI: PRIMA DI AVVIARE PRATICHE COMPLESSE, INFATTI,  
BISOGNA BEN INQUADRARE IL PROBLEMA...

SICUREZZA DEL LAVORO 626 - ACQUE DI SCARICO - EMISSIONE FUMI DA IMPIANTI SMALTIMENTO  
RIFIUTI IGIENE DEL LAVORO (VISITE MEDICHE - ANALISI AMBIENTALI) - ANTINFORTUNISTICA -  
ANTINCENDIO IMPIANTI DI MESSA A TERRA E SCARICHE ATMOSFERICHE RUMORE IN AZIENDA  
ED ESTERNO

### SICUREZZA DEL LAVORO: CORSI PER DIPENDENTI RAPPRESENTANTI INTERNI DEI LAVORATORI

#### SICUREZZA E MEDICINA DEL LAVORO SORVEGLIANZA SANITARIA

Presso gli uffici dell'Associazione ottieni ogni informazione oltrechè

il servizio di **SORVEGLIANZA SANITARIA** ove necessario

(VISITE MEDICHE - SOPRALLUOGHI ecc...)

#### SICUREZZA DEL LAVORO: INFORMAZIONI AI LAVORATORI - CORSI

La normativa prevede l'obbligo del datore di lavoro di informare i lavoratori sui rischi in azienda.

In Associazione il servizio attraverso corsi di 8 ore categoriali.

#### SICUREZZA DEL LAVORO: OPERATIVI I CORSI PERTITOLARI DI IMPRESA CHE ASSUMONO IL RUOLO DI RESPONSABILI DELLA SICUREZZA

**Informazioni in Associazione 015.8551711**



s.a.s. di Renato Miglietti & C.

riviste • depliant • cataloghi • progettazioni grafiche  
esecuzione editoriali • modulistica fiscale e commerciale

**GAGLIANICO** Via Carlo Felice Trossi, 143 - Tel. 015.25.44.181

grafica@arte-della-stampa.it - miglietti@arte-della-stampa.it



**EBAP**

BACINO DI BIELLA

**ENTE  
BILATERALE  
ARTIGIANATO  
PIEMONTESE**

**BIELLA**

Via Galimberti, 22

Tel. 015.8551711

Fax 015.8551722

*Sede in Associazione*

## CONFARTIGIANATO

ASSOCIAZIONE ARTIGIANI E PICCOLE IMPRESE  
DELLA PROVINCIA DI BIELLA



e

**in convenzione OFFRONO CON L'ADESIONE  
ALLA CONFARTIGIANATO**

**Indennità di 25,82 euro** per ogni giorno di ricovero in  
ospedale o casa di cura a seguito di INFORTUNIO  
SUL LAVORO ed EXTRA LAVORO più 25,82 euro per  
giorno di convalescenza post-ricovero per giorni pari  
al ricovero e comunque massimo 10 giorni.

**€ 51.645,69 di capitale** per invalidità permanente pari  
a oltre il 60% in seguito ad INFORTUNIO

**2 polizze GRATUITE con l'adesione CONFARTI-  
GIANATO.**

Con l'adesione alla Associazione ogni azienda contri-  
buisce a sostenere un grande SINDACATO di IMPRE-  
SA e beneficia di tante agevolazioni!



## AGGIORNAMENTO CONVENZIONE

# Servizio di smaltimento rifiuti speciali

### *Nuove vantaggiose opportunità per le imprese associate*

Rammentiamo che **Confartigianato Biella** e **METALLURGICA BIELLESE** dal 2009 hanno in essere una "**CONVENZIONE ESCLUSIVA**" destinata ad offrire alle imprese associate, a condizioni economiche particolarmente vantaggiose, i servizi di raccolta, smaltimento e recupero dei rifiuti speciali pericolosi e non prodotti nella gestione della propria attività.

Nell'ottica di una continua ricerca di soluzioni privilegiate da proporre alle Imprese associate, soprattutto in questo delicato momento che sta attraversando il Paese, abbiamo rivisto, di recente, condizioni economiche e contenuti, come risulta dal seguente aggiornamento:

- rispetto alla precedente convenzione è stata allargata la tipologia di categorie che possono rientrare tra i soggetti destinatari, infatti il precedente accordo era principalmente destinato al settore dell'*autoriparazione*, della *metalmecanica*, dell'*impiantistica* e dell'*edilizia*, mentre oggi possiamo rivolgerci anche ad aziende del settore *tessile*, *legno*, *grafica* e anche alle *lavanderie*;
- sono rimasti pressochè *invariati i costi di smaltimento della precedente convenzione del 2009*;
- per i produttori di rifiuti di *batterie al piombo esauste* – CER 160601 – è stata convenuta una *valorizzazione del rifiuto con pagamento da parte di Metallurgica di € 0,40 per ogni kg.* di materiale consegnato;
- per i produttori di rifiuti di *olio esausto*, identificati con i CER 130205 – 130206 – 130113 – 120107 – 130110 – 130207 – 130208 – viene ovviamente mantenuta la condizione di *cessione gratuita* ma con l'opportunità che per *le azien-*



*de che producono quantitativi superiori a 500 lt. sarà riconosciuto da Metallurgica un valore di € 30,00/tonn.;*

- per quanto riguarda le *tipologie di rifiuti ferrosi e non ferrosi* la valutazione del materiale sarà effettuata in base alle quotazioni di mercato del momento;
- *il servizio di raccolta è destinato anche alle imprese produttrici di modeste quantità di rifiuti senza applicazione di costi minimi di fatturazione;*
- sono state inoltre concordate condizioni per la *fornitura di contenitori di materiali e le tariffe inerenti il trasporto;*
- vi segnaliamo infine che Metallurgica si occupa anche della attività di *autodemolizione*, della *demolizione di attrezzature e macchinari vari, comprese le apparecchiature elettroniche ed elettroniche*, del *servizio di bonifica e recupero serbatoi e bombole.*

"Metallurgica Biellese" è una Società che opera nel settore dal 1974, ed è in possesso di tutte le autorizzazioni previste dalla normativa vigente per lo svolgimento delle suddette attività. Nel 2005 ha conseguito la certificazione del proprio Sistema di Gestione della Qualità secondo le norme UNI EN ISO 9001:08 e del proprio Sistema di Gestione Ambientale secondo le norme UNI EN ISO 14001:04, inoltre, dal 2007 ha ottenuto l'Autorizzazione Integrata Ambientale ai sensi del D.L. n° 59 del 18/02/2005.

**Informazioni o preventivi: Ufficio Ambiente - Sig.ra Patrizia – tel. 015/8551745.**



# RITRATTO D'IMPRESA.



Da sempre, la piccola impresa fa parte del panorama italiano.  
Da sempre, Confartigianato la rappresenta.



[confartigianato.it](http://confartigianato.it)

