

ARTIGIANATO *oggi e domani*



E PICCOLA IMPRESA

NOTIZIARIO MENSILE DI INFORMAZIONE, CULTURA E ATTUALITÀ
ORGANO UFFICIALE DELLA ASSOCIAZIONE ARTIGIANI E PICCOLE IMPRESE DELLA PROVINCIA DI BIELLA

ADERENTE: CONFARTIGIANATO CONFEDERAZIONE GENERALE ITALIANA DELL'ARTIGIANATO - ROMA
SPEDIZIONE IN ABBONAMENTO POSTALE -70% - FILIALE DI VERCELLI. AUTORIZZAZIONE TRIBUNALE DI BIELLA N. 271 DEL 24-04-81

**dal 1945
a Biella**



N. 11
NOVEMBRE 2016



facebook
CONFARTIGIANATO BIELLA

You Tube
CONFARTIGIANATO BIELLA



R.E.T.E.
IMPRESE ITALIA

**NOTIZIARIO DALL'ASSOCIAZIONE
DEGLI ARTIGIANI E DELLE PICCOLE IMPRESE
BIELLA**

www.confartigianatobiella.it



VIA GALIMBERTI, 22 - 13900 Biella
Tel. 015 8551711 - Fax 015 8551722
biella@biella.confartigianato.it - confartigianatobiella.it



Il portale delle imprese artigiane
www.ilcercartigianodiqualitya.it



AIUTIAMO LE IDEE INNOVATIVE A CRESCERE

SELLALAB è l'**Acceleratore FinTech** del Gruppo Banca Sella focalizzato nel supportare startup con progetti digitali innovativi in ambito banking & finance.

SELLALAB è anche **spazio di co-working**, dove startup e professionisti del mondo digitale possono scegliere di lavorare, crescere e confrontarsi.

Lo spazio si trova a Biella presso il DIGITAL CAMPUS, un distretto tecnologico che si sviluppa all'interno dell'area dello storico Lanificio Maurizio Sella.

SELLALAB **si rivolge a giovani di talento** e **a startup** con progetti concreti e che vogliono innovare e rivoluzionare il mondo del banking attraverso un programma di accelerazione che mette a disposizione spazi di lavoro, mentoring, servizi di API, esperti del mondo finance, ecommerce e sistemi di pagamento, network, e diverse forme di finanziamento e di funding.

SELLALAB
FINTECH ACCELERATOR

VIA CORRADINO SELLA, 10
BIELLA
WWW.SELLALAB.IT
INFO@SELLALAB.IT

"COSTITUITA IL 14 DICEMBRE 1945"

Sede centrale: **BIELLA Via Galimberti, 22**



Sedi zonali:

- COSSATO • CAVAGLIÀ • SERRAVALLE SESIA
- TRIVERO PONZONE • VALLEMOSSO

**Sostieni l'artigianato
con l'associazionismo!**

**Ogni adesione all'associazione
è forza per la categoria!**

viene inviato gratuitamente a tutte le ditte artigiane associate e ad enti vari

Notiziario mensile di informazione, cultura e attualità.
Organo ufficiale dell'Associazione Artigiani e Piccole Imprese della Provincia di Biella.

Aderente: CONFARTIGIANATO
Confederazione Generale Italiana dell'Artigianato.

**SEDE LEGALE, DIREZIONE, REDAZIONE
E AMMINISTRAZIONE:** 13900 Biella - Via Galimberti, 22
Tel. 015.85.51.711 (5 linee int. ric. aut.) - Fax 015.85.51.722

DIRETTORE RESPONSABILE: Massimo Foscale

REDAZIONE: Massimo Foscale - Franco Volpe
Luigino Bonino

**PREPARAZIONE GRAFICA FOTOCOMPOSIZIONE
E STAMPA:** Arte della Stampa - 13894 Gaglianico
Via C. Felice Trossi, 143 - Tel. 015.25.44.181 - Fax 015.25.44.283

PUBBLICITÀ: Arte della Stampa - 13894 Gaglianico
Via C. Felice Trossi, 143 - Tel. 015.25.44.181 - Fax 015.25.44.283

FOTOGRAFIE: Foto Studio Sergio Fighera - Biella

Autorizzazione del tribunale di Biella n. 271 del 24 aprile 1981
Spedizione in abbonamento postale - 70% - Filiale di Vercelli

Sommario

- | | |
|---|--|
| 4 - Convenzione con Poste Italiane a favore delle imprese associate Confartigianato per spedizioni CRONO
- Credito di imposta per la rimozione dell'amianto | 9 - Giudizio positivo su decreto fiscale e ddl di Bilancio dello Stato 2017
- Autotrasporto merci: pensione anticipata |
| 5 - Eccellenza Artigiana: 6 aziende Biellesi premiate | 13 - Comunicare con l'Associazione |
| 6 - Scheda informativa sistemi termoregolazione | 14 - ANAP: gita al Museo Egizio di Torino |
| 7 - Albo autotrasporto merci: pubblicata delibera quote 2017 | 20 - Confartigianato Fidi Piemonte per favorire piccole e medie imprese |
| 8 - Convenzione Confartigianato Parking Malpensa - luglio 2016 | 22 - Bilateralità artigiana strumento su misura per imprese e dipendenti |
| | 23 - Scadenze Dicembre 2016 |

INTERNET

Sede di Biella: www.confartigianatobiella.it - **Sede Piemontese:** www.confartigianato.piemonte.it
Sede Nazionale: www.confartigianato.it - **E-mail:** biella@biella.confartigianato.it

LEGGE 196/2003: TUTELA DATI PERSONALI - La informiamo che ai sensi della legge 196/2003 - recante disposizioni per la protezione dei dati personali il suo nominativo e il relativo indirizzo costituiscono oggetto di trattamento finalizzato al recapito del periodico mensile "Artigianato Oggi e Domani". Il trattamento è effettuato mediante operazioni manuali e automatizzate. Avvalendosi del diritto di della stessa legge, potrà, in qualsiasi momento, opporsi all'utilizzo dei Suoi dati, richiederne la modifica o la cancellazione attraverso semplice comunicazione postale o invio di fax Confartigianato - Associazione Artigiani e piccole imprese della Provincia di Biella - Tel. 015 - 85.51.711. La informiamo che il titolare del trattamento è Confartigianato - Associazione Artigiani e piccole imprese della Provincia di Biella con sede in: 13900 Biella - Via Galimberti, 22.

Convenzione con Poste Italiane in favore delle imprese associate Confartigianato per i servizi di spedizione nazionale ed internazionale CRONO

È stato rinnovato per il periodo 2016-2017 l'Accordo di collaborazione con Poste Italiane S.p.A. che prevede la possibilità di usufruire, a condizioni di particolare favore, della gamma di servizi di spedizione, in Italia ed all'estero, denominati CRONO.

La gamma dei servizi CRONO si articola nei seguenti segmenti:

- Servizio Crono – spedizione standard di merci;
- Servizio Crono Express – spedizione veloce di merci;
- Servizio CRONO Internazionale – spedizioni internazionali fino a 30 kg.;

- Servizio CRONO Economy- spedizioni di merci a prezzi agevolati (per grandi utilizzatori);
- Servizio Crono Reverse – per la gestione dei resi.

Attraverso l'accordo con Poste Italiane le imprese associate potranno acquistare i servizi sopra indicati usufruendo di una **riduzione del 5% sui prezzi di listino per le spedizioni nazionali**, mentre per le **spedizioni internazionali la riduzione è del 12%**. Le riduzioni si applicano sull'intero listino a prescindere dai volumi prodotti e dalle dimensioni dei colli spediti.

TRASPORTO MERCI CONTO TERZI DOMANDA - RIMBORSO ACCISE
(scadenze annuali 30 aprile - 31 luglio - 31 ottobre - 31 gennaio)

Credito di imposta per la rimozione dell'amianto

Publicato sulla Gazzetta Ufficiale n.243 del 17/10/2016

il DM sul credito di imposta per la rimozione dell'amianto su beni e strutture produttive del Paese

DOMANDE DAL 17 NOVEMBRE 2016 AL 31 MARZO 2017



Si informa che è stato pubblicato nella Gazzetta Ufficiale Serie generale n. 243 del 17 ottobre 2016 il Decreto 15 giugno 2016 del Ministero dell'Ambiente recante "Modalità attuative del credito di imposta per interventi di bonifica e rimozione dei beni e delle aree contenenti amianto".

Si tratta di un decreto attuativo, previsto dall'art. 56 della Legge n. 221/2015 "Collegato ambientale" che istituisce la procedura che permette alle imprese di richiedere il riconoscimento del 50% delle spese sostenute per le misure ambientali di cui sopra.

Le risorse complessive assommano a 17 mln €, per interventi dai 20.000 ai 400.000 €; le domande riguardano interventi effettuati nell'arco di tutto il 2016 e possono venir inoltrate dal 17 novembre 2016 fino al 31 marzo 2017.

La procedura è gestita da una piattaforma informatica predisposta dal Ministero dell'Ambiente/Ance/Sogitel e accessibile attraverso il comunicato sulla misura in oggetto (www.minambiente.it, clicca sul comunicato "Amianto" e poi sull'area sensibile "portale web").

In estrema sintesi i requisiti richiesti sono:

- *interventi relativi a beni e strutture produttive ubicati nel territorio nazionale, realizzati nel rispetto della normativa ambientale e di sicurezza dei luoghi di lavoro;*
- *interventi aventi come oggetto la rimozione e smaltimento di amianto e non l'incapsulamento o confinamento;*
- *interventi di importo unitario, minimo, pari a 20mila € per singola impresa unica;*
- *interventi conclusi al momento della presentazione della domanda e per i quali siano state emesse le corrispondenti fatture, nel periodo compreso tra il 1° gennaio ed il 31 dicembre 2016;*
- *interventi inseriti in apposito Piano di Lavoro, redatto ai sensi dell'art. 256 del D. Lgs. n. 81/2008 e s.m.i., relativo ad intervento di bonifica unitariamente considerato per l'unità produttiva di riferimento;*
- *interventi per i quali sia stata effettuata comunicazione di avvenuta ultimazione dei lavori/attività, di cui al Piano di Lavoro, alla ASL competente a condizione che questa li abbia approvati secondo le modalità previste.*

La documentazione da produrre - attraverso i format disponibili nella piattaforma in rete - consiste nei seguenti documenti, in copia conforme all'originale:

- *Attestazione delle spese sostenute per l'attribuzione del credito d'Imposta;*
- *Dichiarazione sostitutiva di atto di notorietà relativa agli altri aiuti "de minimis" eventualmente fruiti;*
- *Dichiarazione relativa all'informazione antimafia.*

Nelle pagine del sito ministeriale citato sono riportate le istruzioni di base ed una serie di utili FAQ.

Si consiglia, al proposito, di consultare la "Guida all'accesso ai contributi", scaricabile dalla suddetta piattaforma web.

PIEMONTE ECCELLENZA ARTIGIANA

Sei aziende Biellesi proposte da Confartigianato Biella premiate a Torino con il prestigioso riconoscimento



Domenica 27 novembre, alle ore 16.00, a Torino Lingotto all'interno dell'Arena Aulenti, si è svolta la manifestazione per il conferimento del marchio "Piemonte Eccellenza Artigiana" a 76 nuove imprese piemontesi (48 del comparto agro alimentare, 28 del manifatturiero). Nove di queste sono aziende biellesi e sei delle quali sono state proposte da Confartigianato Biella che ha il piacere di far conoscere e nel contempo di congratularsi con loro.

Il prezioso riconoscimento come si può vedere nelle immagini fotografiche allegate è stato consegnato dall'assessore all'Artigianato Attività Produttive di Torino Giuseppina De Santis e dal Presidente di Confartigianato Biella Cristiano Gatti.



**ECCELLENZA ARTIGIANA ALIMENTARE CIOCCOLATO
ECCELLENZA ARTIGIANA ALIMENTARE PASTICCERIA E GELATO**
Bovo Andrea Pasticceria Caffè - Via Mazzini 14 - 13836 Cossato (BI)



**ECCELLENZA ARTIGIANA ALIMENTARE
PRODOTTI DI TORREFAZIONE**
Torrefazione Bugella sas di Faccio Terenzio - Strada Maglioleo 43 - 13900 Biella



ECCELLENZA ARTIGIANA MANUFATTURIERA
Treciccio Borri snc di Borri Giorgio & Raffaele - Via Carlo Trossi 262
13894 Gaglianico (BI)



ECCELLENZA ARTIGIANA LEGNO
Falegnameria Cremonesi Alessandro - Via Biella 28 - 13881 Dorzano (BI)



**ECCELLENZA ARTIGIANA STAMPA TIPOGRAFICA
LEGATORIA RESTAURO**
Legatoria De Pasquale Serena - Via Repubblica 27 - 13897 Occhieppo Inf. (BI)



**ECCELLENZA ARTIGIANA STAMPA TIPOGRAFICA
LEGATORIA RESTAURO** - Tecnostampa sas di Ramella Pralungo Claudio
Strada Antica per Biella 19 - 13875 Ponderano (BI)

DALLA REGIONE PIEMONTE

Installazione dei sistemi di termoregolazione negli edifici: scheda informativa

Il termine è fissato al 31 dicembre 2016

L'obbligo di installazione dei sistemi di termoregolazione è stato introdotto in Piemonte dallo "Stralcio di piano per il riscaldamento ambientale e il condizionamento", approvato con la deliberazione di Giunta regionale del 4 agosto 2009. La norma prevede che gli impianti termici installati in edifici con un numero di unità abitative superiore a 4 debbano essere di tipo centralizzato e dotati di termoregolazione e contabilizzazione del calore per ogni singola unità abitativa. Quest'obbligo era stato introdotto come norma relativa al miglioramento della qualità dell'aria, nell'ambito delle azioni correlate alla procedura di infrazione comunitaria sul PM10 per gli anni 2007-2008, al fine di ridurre le emissioni da riscaldamento.

A causa della crisi economica il termine, inizialmente fissato al 1 settembre 2010, è stato più volte prorogato fino al 31 dicembre 2016, così come imposto dalla Direttiva Europea 212/27/UE recepita a livello nazionale dal Decreto legislativo 102/2014. I sistemi di termoregolazione possono usufruire della detrazione fiscale del 65%, in quanto consentono un risparmio energetico.

Gli obblighi. Il Decreto legislativo 102/2014, modificato dal Decreto legislativo 141/2016, ha recepito la direttiva 212/27/UE sull'efficienza energetica rendendo obbligatoria entro il 31/12/2016:

- l'installazione di sistemi di contabilizzazione
- l'installazione di sistemi di termoregolazione
- l'adozione di un criterio di ripartizione dei costi, basato sulla normativa UNI 10200

Chi è interessato. I destinatari della misura sono i condomini e gli edifici polifunzionali, dotati di un impianto di riscaldamento centralizzato a colonne montanti o ad anello, oppure riforniti da una rete di teleriscaldamento. Sono esclusi gli immobili con impianti di riscaldamento autonomo, o non fisicamente collegati a un impianto centralizzato, e quelli in cui siano presenti impedimenti tecnici, elevati impegni di spesa e complicazioni nell'adeguamento, che devono essere tuttavia confermati da una relazione tecnica fatta da un professionista abilitato.

Il funzionamento. Il sistema di contabilizzazione del calore permette di misurare il consumo energetico della singola unità immobiliare e può essere realizzato in due

modi:

- con un contatore unico a lettura diretta, nel caso in cui l'appartamento sia dotato di un impianto ad anello o a zone
- con singoli contatori (detti ripartitori) su ciascun radiatore nel caso di impianti detti a colonna

Il sistema di termoregolazione ottimale prevede l'installazione di valvole termostatiche sui radiatori, in sostituzione delle valvole a comando manuale, che regolano in maniera automatica l'afflusso di acqua calda in funzione della temperatura impostata dall'utente e così consentendo in maniera puntuale il controllo del proprio consumo individuale.

Attraverso la contabilizzazione dei consumi per ciascuna unità immobiliare, la suddivisione della spesa per il riscaldamento avviene in base ai consumi effettivi.

I risparmi. I sistemi di termoregolazione e contabilizzazione del calore consentono un maggiore equilibrio termico non soltanto all'interno di una stessa unità abitativa, ma nell'intero edificio portando a un risparmio energetico in bolletta mediamente del 15 - 20%.

I vantaggi. I sistemi di termoregolazione permettono un abbattimento dei consumi energetici. Quelli di contabilizzazione consentono di valutare l'efficacia delle azioni di risparmio energetico, pianificare azioni di riduzione dei consumi e ripartire correttamente le spese tra i vari utenti allacciati allo stesso sistema di riscaldamento. Con l'impianto di tipo centralizzato l'utente sceglie quanto e quando riscaldare gli ambienti, evitando sprechi e risparmiando.

Costi e incentivi. I costi condominiali da sostenere per mettersi in regola, ripartiti secondo le tabelle millesimali, sono quelli per:

- L'individuazione degli interventi da eseguirsi da parte di un professionista abilitato.
- L'esecuzione degli eventuali interventi di adeguamento da effettuare in centrale termica (ad esempio installazione di pompe a giri variabili)
- Gli interventi di installazione dei sistemi di termoregolazione e contabilizzazione del calore.
- Le letture periodiche dei consumi
- L'incarico a un professionista termotecnico per la determinazione della ripartizione dei costi secondo la norma UNI 10200.

SICUREZZA DEL LAVORO

I titolari/datori di lavoro che hanno assunto l'incarico di RSPP (RESPONSABILE DEL SERVIZIO DI PREVENZIONE E PROTEZIONE) personalmente hanno l'obbligo di aggiornare la propria formazione entro l'11 gennaio 2017

Pertanto **TUTTI** i datori di lavoro dovranno provvedere a frequentare un corso di formazione, che per legge, è previsto da un minimo di 6 ore fino a un massimo di 14 ore in base al rischio della propria attività definito dal codice ATECO presente nella visura camerale.

La ns. associazione organizzerà questi percorsi formativi a partire dal mese di settembre

Sono previsti degli incentivi fiscali sulle spese sostenute per gli interventi di installazione dei sistemi.

Bando Finpiemonte. È aperto fino a fine dicembre 2016 il bando Finpiemonte sul risparmio energetico. Si tratta di un contributo in conto capitale o interessi e di un fondo di garanzia a sostegno di interventi di risparmio energetico e riduzione delle emissioni in atmosfera di edifici esistenti in Piemonte. La Regione si è fatta garante con le banche nel caso di accensione di un mutuo, consentendo a molti condomini di stipulare mutui con le banche accreditate presso Finpiemonte. Gli interventi finanziati hanno riguardato:

- l'impianto termico: sostituzione del generatore di calore, termoregolazione e contabilizzazione separata, ristrutturazione dell'impianto termico, installazione del solare termico, ecc.
- l'involucro edilizio: sostituzione di serramenti esterni e vetri, interventi di coibentazione

Chi interviene e come. L'amministratore di condominio convoca l'assemblea per deliberare in tempo utile per la scadenza del 31/12/2016 l'affidamento a un professionista termotecnico abilitato della progettazione dell'impianto con eventuale riqualificazione volta al contenimento energetico. Il tecnico ispeziona le unità immobiliari e fornisce una relazione dettagliata. Sulla base di quest'ulti-

ma, l'assemblea di condominio individua un'azienda specializzata che realizzerà l'intervento di installazione delle termovalvole e dei ripartitori sui radiatori. La stessa azienda si occuperà della lettura annuale e della ripartizione delle spese di riscaldamento. La ditta incaricata si occupa anche delle modifiche alla centrale termica.

I consumi: la lettura. I ripartitori dei costi del calore sono dispositivi elettronici dotati di un modulo radio che permette l'invio dei dati all'esterno. I dati provenienti dai diversi appartamenti vengono raccolti da un'unità centrale. Normalmente la lettura avviene, quindi, a distanza.

Le sanzioni. La sanzione amministrativa pecuniaria in caso di mancata installazione e ripartizione dei costi può variare dai 500 ai 2500 euro ed è comminata al proprietario per ogni singola unità immobiliare. Contestualmente scatta anche la diffida a provvedere alla regolarizzazione entro 45 giorni dalla contestazione.

Le deroghe. Le possibili condizioni di deroga si verificano nei casi di impossibilità tecnica di installazione dei sistemi o di inefficienza in termini di costi e sproporzione rispetto ai risparmi energetici potenziali, certificata da una relazione tecnica di un progettista o di un tecnico abilitato.

ALBO AUTOTRASPORTO MERCI CONTO TERZI

Publicata in G.U. la delibera con le quote per il 2017

Confartigianato Trasporti informa che è stata pubblicata nella G.U. n. 273 del 22.11.2016 la delibera n. 11 (allegata) del Comitato Centrale che fissa le quote di iscrizione all'Albo per il 2017.

Da quest'anno è previsto che il pagamento sia effettuato da parte delle imprese sul sito dell'Albo www.alboautotrasporto.it, e non si dovrà più utilizzare per il versamento il Portale dell'Automobilista.

Il versamento deve avvenire entro il 31 Dicembre 2016 unicamente in via telematica (non è previsto, quindi, il pagamento a mezzo bollettino di conto corrente postale, né mediante bonifico bancario).

Il versamento deve essere effettuato tramite carta di credito Visa; Mastercard; carta prepagata Postpay o Postpay impresa; conto corrente BancoPosta online per l'importo visualizzabile sul sito e seguendo le istruzioni in esso reperibili.

In caso di mancato pagamento della quota 2017 entro il 31 dicembre 2016, l'impresa sarà sospesa dall'Albo con la procedura di cui all'articolo 19, punto 3, della legge 6 giugno 1974, n. 298. Alla fine del pagamento, il sistema rilascerà all'utente la ricevuta che dovrà essere stampata e conservata dalle imprese per qualsiasi controllo da parte del Comitato centrale e/o delle competenti strutture periferiche.

Nella delibera il Comitato Centrale ha previsto di prorogare per sei mesi, fino al 30 giugno 2017, il termine per il pagamento della quota nei confronti delle imprese di autotrasporto iscritte all'Albo aventi sede principale nei territori dei Comuni delle zone terremotate (di cui all'elenco allegato 1 alla delibera) e negli ulteriori Comuni individuati dall'art. 1 del decreto legge 11 novembre 2016 n. 205.

La composizione della quota 2017, uguale a quella dello scorso anno, è stabilita come di seguito:

1. Quota fissa, dovuta da tutte le imprese iscritte all'Albo: € 30,00
2. Ulteriore Quota (in aggiunta a quella di cui al punto 1), legata al numero di veicoli in dotazione dell'impresa qualunque sia la massa:
 - A Imprese iscritte all'Albo con numero di veicoli da 2 a 5 5,16 €
 - B Imprese iscritte all'Albo con numero di veicoli da 6 a 10 10,33 €
 - C Imprese iscritte all'Albo con numero di veicoli da 11 a 50 25,82 €
 - D Imprese iscritte all'Albo con numero di veicoli da 51 a 100 103,29 €
 - E Imprese iscritte all'Albo con numero di veicoli da 101 a 200 258,23 €
 - F Imprese iscritte all'Albo con numero di veicoli superiori a 200 516,46 €
3. Ulteriore Quota (che si somma a quelle di cui ai precedenti punti 1 e 2), dovuta dall'impresa per ogni mezzo in dotazione, di massa complessiva superiore a 6 tonnellate:
 1. per ogni veicolo, dotato di capacità di carico, con massa complessiva tra 6,001 ed 11,5 ton, nonché per ogni veicolo trattore con peso rimorchiabile da 6,001 ad 11,5 ton: € 5,16;
 2. per ogni veicolo dotato di capacità di carico con massa complessiva tra 11,501 e 26 ton, nonché per ogni veicolo trattore con peso rimorchiabile da 11,501 a 26 ton: € 7,75;
 3. per ogni veicolo dotato di capacità di carico con massa complessiva superiore a 26 ton, nonché per ogni trattore con peso rimorchiabile oltre 26 ton.: € 10,33.

Il parcheggio Maggia Parking è parte di una riqualificazione ambientale dell'area prospiciente l'Aeroporto di Malpensa, realizzato all'interno del Parco di Ticino e progettato con una particolare attenzione paesaggistica.

La qualità della struttura, unica nell'area, garantisce all'utente un servizio molto accurato.

Situato a soli 2 minuti dall'Aeroporto di Malpensa, offre un servizio completo di custodia dell'autovettura per brevi o lunghi periodi di sosta ad un collegamento navetta costante e tempestivo con entrambi i Terminal dell'Aeroporto di Malpensa.

La nostra unicità consiste nell'offrire **parcheggi coperti asfaltati e numerati con la formula "chiavi in mano"**.

Il cliente parcheggia l'auto senza dover consegnare le chiavi al nostro personale, in quanto non necessitiamo di movimentare le autovetture, e con l'esclusivo servizio "zeropassi" la navetta segue il cliente fino al punto di parcheggio, un addetto carica le valigie e lo accompagna tempestivamente in aeroporto.

La facilità di accesso al parcheggio da tutte le principali provenienze e la vicinanza ai due Terminal di Malpensa sono caratteristiche particolarmente apprezzate dalla nostra clientela.

LA STRUTTURA OFFRE:

- **Parceggio coperto** completamente asfaltato e illuminato con 900 posti auto;
- **Chiavi in mano:** parcheggi l'auto e ti porti via le chiavi, l'auto non viene più spostata fino al tuo ritorno;
- **Zero passi:** ogni posto auto è numerato e personale. Non un passo dalla tua auto all'aeroporto. La navetta ti segue fino al punto di parcheggio, un addetto carica le tue valigie e ti accompagna in aeroporto;
- **Servizio navetta gratuito da e per l'aeroporto:** operativo 24 ore su 24, 7 giorni su 7, per 365 giorni all'anno, in coincidenza con le partenze e gli arrivi dei voli aerei. Le navette sono tutte personalizzate con il logo Maggia Parking, in modo da essere riconoscibili ai nostri clienti;
- **Custodito 24 ore su 24:** l'area è video sorvegliata per la massima sicurezza delle persone e delle autovetture parcheggiate. Tutta l'area è dotata di completa illuminazione ed i percorsi sono chiaramente indicati;
- **Assicurazione furto e incendio:** siamo coperti da polizza assicurativa su furto e incendio e da polizza di responsabilità civile verso terzi trasportati;
- **Personale qualificato:** professionalità e personale qualificato sono le nostre caratteristiche vincenti;
- **Modalità di pagamento:** contanti, bancomat, carte di credito (Visa, Mastercard, American Express, Poste Pay).

ISTAT variazione annuale 2015 e 2016

**GENNAIO 2015 -0,7% • FEBBRAIO 2015 -0,4% • MARZO 2015 -0,4% • APRILE 2015 -0,7% • MAGGIO 2015 -0,1%
GIUGNO 2015 -0,1% • LUGLIO 2015 -0,1% • AGOSTO 2015 -0,1% • SETTEMBRE 2015 -0,1% • OTTOBRE 2015 0%
NOVEMBRE 2015 0% • DICEMBRE 2015 0% • GENNAIO 2016 +0,3% • FEBBRAIO 2016 -0,2% • MARZO 2016 -0,3%
APRILE 2016 -0,4% • MAGGIO 2016 -0,4% • GIUGNO 2016 -0,3% • LUGLIO 2016 -0,1% • AGOSTO 2016 -0,1%
• SETTEMBRE 2016 +0,1% • OTTOBRE 2016 -0,1%**



**...ADERIRE CONVIENE!
:-)**

ADERISCI A FONDARTIGIANATO

LA FORMAZIONE PROFESSIONALE UTILE A DIPENDENTI E IMPRESE DELL'ARTIGIANATO

FONDARTIGIANATO

La nuova era dell'auto-trasporto



Associati a Confartigianato Trasporti Servizi

L'iscrizione alla società Confartigianato Trasporti Servizi è consentita per Statuto Sociale a tutte le imprese di Autotrasporto conto terzi regolarmente iscritte negli Albi Provinciali. A seguito di delibera del Consiglio di Amministrazione possono essere iscritte anche altre tipologie di imprese al fine di consolidare il numero degli associati e per costituire massa critica di utenti per la negoziazione di servizi in regime di convenzione. Per l'iscrizione alla CTS è necessario presentare apposita domanda di ammissione al Consiglio di Amministrazione.

Con la domanda l'impresa aspirante all'iscrizione indica il numero delle azioni che intende acquisire (minimo 1 azione per il valore nominale di euro 50).

Giudizio complessivamente positivo sul decreto fiscale e sul ddl di Bilancio dello Stato per il 2017

“Il nostro giudizio sulle misure contenute nel decreto fiscale del 22 ottobre e nel ddl di Bilancio per il 2017 è complessivamente positivo”.

“Positivo per l'impegno a utilizzare tutti i margini di flessibilità negoziabili con l'Europa per imprimere una direzione espansiva alla politica di bilancio. Come pure per le misure che riteniamo di fondamentale importanza per il mondo dell'artigianato, del commercio e delle piccole imprese, a partire dalla sterilizzazione dell'aumento dell'Iva, previsto dalle clausole di salvaguardia, la determinazione del reddito per cassa per le imprese in contabilità semplificata, l'introduzione dell'Iri al 24% per le imprese individuali”.

“Ciò che maggiormente apprezziamo è la scelta del Governo di mettere le imprese al centro della politica economica per il 2017. Una responsabilità che le nostre imprese sono pronte ad assumersi. Ora ci aspettiamo che il Governo renda immediatamente operative le misure una volta approvate dal Parlamento”.

“Con la manovra di finanza pubblica il Governo ha confermato e potenziato molti strumenti già adottati in precedenza, dalle agevolazioni fiscali relative agli interventi di ristrutturazione edilizia e di riqualificazione energetica al rifinanziamento del Fondo di garanzia per facilitare il credito alle Pmi; dalla “Nuova Sabatini” al credito di imposta per la ricerca; dal cosiddetto “super e iperammortamento” alla detassazione dei premi di produttività.

Sono iniziative che comprovano una strategia da noi più volte indicata: l'utilizzo della leva fiscale quale strumen-

to più idoneo per sostenere i processi di crescita della competitività del nostro sistema imprenditoriale”.

Si è chiesto di inserire nella manovra di bilancio “alcune misure che da tempo sollecitiamo e che ora attendiamo vengano introdotte nella legge di conversione dal Parlamento. Ci riferiamo alla riforma degli Studi di settore che deve incentivare e premiare l'efficienza e la fedeltà fiscale, e non essere utilizzata come strumento di accertamento.

“Anche la soppressione di Equitalia, che elogliamo e la sua sostituzione con il nuovo ente Agenzia delle Entrate-Riscossione, va accompagnata da ulteriori norme per definire una nuova disciplina della riscossione coattiva. Mancano ancora all'appello la totale deducibilità dell'Imu sui beni strumentali utilizzati dalle imprese e l'innalzamento della franchigia Irap. Serve eliminare la ritenuta dell'8 per cento sui bonifici effettuati per il pagamento di spese relative alla riqualificazione energetica degli edifici e alla ristrutturazione delle abitazioni; occorre anche definire i contorni dell'autonoma organizzazione che renderebbe certa l'esclusione dal pagamento dell'Irap di migliaia di autonomi e di piccole imprese individuali. Servono interventi a diretto sostegno del turismo dimensionati e allineati al Piano strategico di sviluppo del turismo 2017-2022, approvato lo scorso settembre. Occorre favorire l'accesso al credito in modo incisivo specie per le imprese di minori dimensioni. Bisogna rendere maggiormente efficace il rifinanziamento del Fondo centrale di garanzia per le Pmi”.

ATTESTAZIONE SOA

Convenzione Confartigianato - Protos S.O.A. S.p.A.

L'attestazione SOA è la certificazione obbligatoria per le imprese che intendono partecipare all'esecuzione di opere pubbliche per importi superiori a € 150.000,00, che attesta e garantisce il possesso da parte dell'azienda di tutti i requisiti previsti dalla attuale normativa in ambito di Contratti di lavori Pubblici.

L'attestazione ha una validità quinquennale, previa verifica al terzo anno, e viene rilasciata, a seguito di un'i-

strutturata, da appositi Organismi di Attestazione, ovvero società autorizzate da parte dell'Autorità per la Vigilanza sui Contratti Pubblici. Al fine di assistere le imprese interessate alla qualificazione aziendale, Confartigianato Biella ha recentemente sottoscritto una convenzione con PROTOS S.O.A. S.p.A., partner di riferimento di ANAEP - Confartigianato. Per quanti fossero interessati, vi invitiamo a contattare i ns. Uffici (tel. 015/8551745).

AUTOTRASPORTO MERCI

Pensione anticipata solo ai dipendenti nella legge di bilancio 2017

“Un paradosso, che occorre correggere il prima possibile”. Con queste parole Aldo Caranta, presidente provinciale e regionale degli autotrasportatori di Confartigianato, commenta l'anomala gestione delle pensioni per gli autotrasportatori contenuta nella recente legge di bilancio.

I fatti. È nota la decisione del governo d'inserire per il 2017 l'Ape, anticipo pensionistico per chi ha 63 anni e 20 di contributi oppure si trova a non più di 3 anni e 7 mesi dalla maturazione del diritto alla pensione.

Tra le forme individuate, per chi è prossimo alla pensione, la più interessante è sicuramente la cosiddetta “Ape social”, che consente ai lavoratori che svolgono attività usuranti di accedere alla pensione anticipata senza

penalizzazioni, in quanto il contributo per l'uscita dal mondo del lavoro sarà a carico dello Stato.

Il problema. Per quanto riguarda il settore trasporto, però, nel testo della legge vengono identificati come possibili fruitori di questa opportunità solo i dipendenti, escludendo di fatto i titolari d'impresa.

“Una svista tecnica – commenta Caranta – o una precisa volontà del governo? Non lo sappiamo. Si ha però la sensazione che questo paese abbia due pesi e due misure: se il lavoro del conducente di veicoli pesanti è usurante, non è possibile né logico che lo sia solo se sia stato svolto come dipendente. Auspichiamo una correzione di questa evidente disparità, certi che l'equità e il buon senso della richiesta non possa essere messa in discussione”.

PER L'EDILIZIA!

ASTEB

PROVE SU MATERIALI
DA COSTRUZIONE

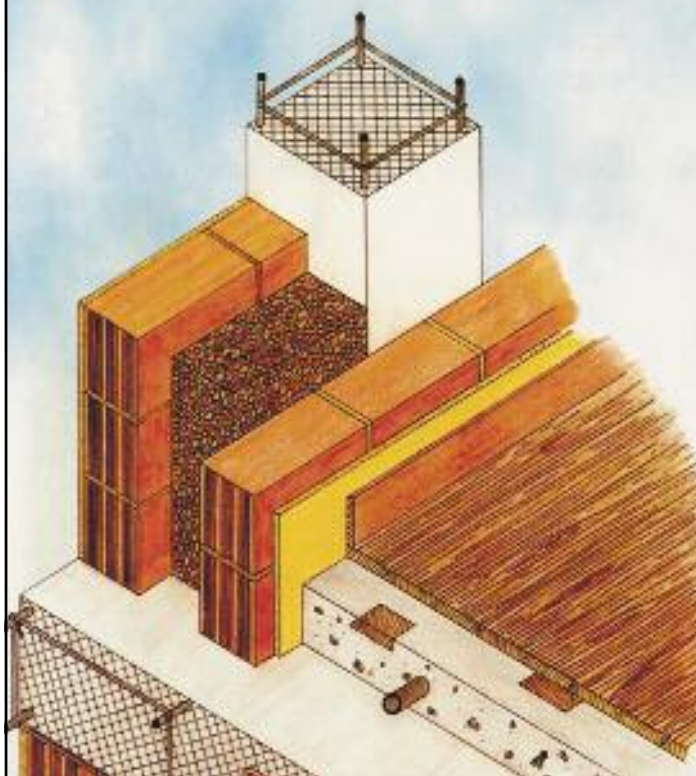

Asteb modifica modulistica e procedure

Avvisiamo la clientela di Asteb Biella che sono state variate alcune procedure del servizio erogato delle quali la segreteria darà ogni informazione necessaria. Asteb è una iniziativa sostenuta dalla Confartigianato di Biella

ASTEB

PROVE DI LABORATORIO

Viale Macallè, 54 - 13900 Biella
Ingresso da Via Vialardi di Verrone, 49
Tel. 015 401777

SERVIZIO LEGALE DELL'ASSOCIAZIONE

Continua il servizio gratuito
di consulenza Legale

**GIOVEDÌ
DALLE ORE 16
ALLE ORE 18,00.**



Con appuntamento telefonico.

Gli Avvocati dell'Associazione sono a disposizione degli associati e loro famigliari tutti i Giovedì dalle ore 16 alle ore 18 per fornire consulenza legale ed ogni informazione in materia di diritto alle seguenti condizioni:

- Nel rispetto della deontologia forense e per l'eventualità di vertenze già patrociniate da altri legali, su di esse non potrà essere erogata consulenza.

- La consulenza è gratuita.

- Qualora oltre alla consulenza venga richiesta anche la redazione di lettere, contratti, documenti, di istanze di negoziazione assistita o di mediazione obbligatoria, occorrerà previamente accordarsi con il legale sull'eventuale compenso per la loro stesura.

Elenco indicativo delle materie supportate:

QUESTIONI COMMERCIALI E SOCIETARIE IN GENERE, APPALTI E SERVIZI, AFFITTI, LOCAZIONI E SFRATTI, RECUPERO CREDITI, SUCCESSIONI EREDITARIE E DIVISIONI, RISARCIMENTO DANNI, SINISTRI STRADALI, VERTEENZE DI LAVORO, PREVIDENZIALI E DI INFORTUNISTICA, DIRITTO PENALE IN GENERE, CARTELLE ESATTORIALI, DIRITTO DI FAMIGLIA E MATRIMONIALE, VERTEENZE IMMOBILIARI.



ANAP - CONFARTIGIANATO
ASSOCIAZIONE NAZIONALE ANZIANI PENSIONATI
GRUPPO PROVINCIALE DI BIELLA

E



I.N.A.P.A.
CONFARTIGIANATO

IL PATRONATO DI ASSISTENZA PREVIDENZIALE

A disposizione, gratuitamente, per tutti i cittadini nella presentazione e nell'istruttoria delle pratiche di:

- **Verifica posizione assicurativa**
- **Domanda di pensione** (Vecchiaia, anzianità, superstiti, invalidità, inabilità)
- **Ricostruzione pensioni**
- **Autorizzazioni assegni familiari**
- **Indennità di disoccupazione**
- **Indennità di maternità, ecc.**
- **Assistenza in caso di infortuni e malattie**
- **Invalità civile, ecc.**

SONO PRESENTI NELLE SEDI CONFARTIGIANATO

- **BIELLA - Via Galimberti, 22 - Tel. 015.8551711**
(Da lunedì a Venerdì orario ufficio)
- **COSSATO - Via Mercato, 71/73 - Tel. 015.93008**
(Mercoledì dalle ore 9 alle ore 12)
- **CAVAGLIA' - Via Roma, 25 - Tel. 0161.966110**
(Mercoledì dalle ore 15 alle ore 18)
- **TRIVERO-PONZONE - Via Provinciale, 174/G - Tel. 015.7387599**
(Giovedì dalle ore 9.30 alle ore 12)

È IN DISTRIBUZIONE GRATUITA NELLA NOSTRA PROVINCIA
LA NUOVA EDIZIONE DE
"IL CERCARTIGIANO DI QUALITÀ" 2016

BIELLA E PROVINCIA

IL CERCARTIGIANO[®] DI QUALITÀ

www.ilcercartigianodiqualitya.it

TERZA EDIZIONE 2016

**GUIDA
ALLA
QUALITÀ
ED ALLA
ECCELLENZA
ARTIGIANA**

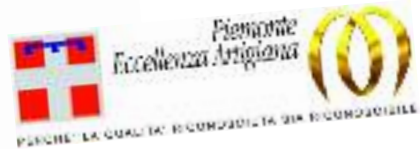

**ESPERIENZA, COMPETENZA
PROFESSIONALITÀ... AL GIUSTO PREZZO**

...ADERIRE
CONVIENE!

;-)

VOLONTARIAMENTE
ANCHE
PER

SANARTI
www.sanarti.it
info@sanarti.it
06.876.780.95

LA SANITÀ INTEGRATIVA
CONTRATTUALE PER I DIPENDENTI
DELL'ARTIGIANATO

TITOLARI
COLLABORATORI
LAVORATORI AUTONOMI
FAMILIARI DEI DIPENDENTI E DEI TITOLARI

LE PRESTAZIONI

- ricovero per grandi interventi chirurgici
- prestazioni di alta specializzazione
- visite specialistiche
- ticket sanitari per accertamenti diagnostici e pronto soccorso
- pacchetto maternità
- prestazioni odontoiatriche particolari
- prestazioni di implantologia dentale e di avulsione dei denti
- prestazioni diagnostiche particolari (pacchetti prevenzione) e sindrome metabolica
- grave inabilità determinata da invalidità permanente dovuta a infortunio sul lavoro oppure da gravi patologie
- piani assistenziali per non autosufficienze
- altro...

 **SAN.ARTI.**
FONDO DI ASSISTENZA SANITARIA INTEGRATIVA
PER I LAVORATORI DELL'ARTIGIANATO



COMUNICARE CON L'ASSOCIAZIONE

SEDE PRINCIPALE

13900 BIELLA - VIA GALIMBERTI 22

ORARIO:

MATTINO: DAL LUNEDÌ AL VENERDÌ 08.00/12.00

POMERIGGIO: DAL LUNEDÌ AL GIOVEDÌ 14.00/17.30

VENERDÌ POMERIGGIO: 14.00/17.00 - SABATO: CHIUSO

SEGRETERIA GENERALE

TEL. 015-8551711 / TEL. 015-8551710 / FAX 015-8551722

biella@biella.confartigianato.it

fvolpe@biella.confartigianato.it

UFFICIO CATEGORIE

TEL. 015-8551711 / TEL. 0158551710 / FAX 015- 8551722

associati@biella.confartigianato.it

UFFICIO AMMINISTRAZIONE INTERNA

TEL. 015-8551737

amministrazione@biella.confartigianato.it

UFFICIO PATRONATO INAPA (Giulia V.) TEL. 015-8551733

patronato@biella.confartigianato.it

UFFICIO ANAP (Giulia V.) Associazione Nazionale Anziani

Pensionati TEL. 015-8551733 - patronato@biella.confartigianato.it

UFFICIO EBAP - Ente Bilaterale Artigianato Piemontese

TEL. 015-8551732

bilaterale@biella.confartigianato.it

UFFICIO ASSISTENZA CONTRATTUALE E SINDACALE

TEL. 015-8551732

sindacale@biella.confartigianato.it

UFFICIO TECNICO SERVIZI SICUREZZA DEL LAVORO

(Patrizia D.)

TEL. 015-8551745 - sicurezza@biella.confartigianato.it

UFFICIO TECNICO SERVIZI AMBIENTE (Patrizia D.)

TEL. 015-8551745 - ambiente@biella.confartigianato.it

SPORTELLO AVVIAMENTO LAVORO (Elena B.)

TEL. 015-8551718 - servizidelavoro@biella.confartigianato.it

SPORTELLO SERVIZI DEL LAVORO: TEL. 015-8551719

sportello@biella.confartigianato.it

UFFICIO CAAF 730 MODELLO FISCALE (Michela P.)

TEL. 015-8551749 - tributilocali@biella.confartigianato.it

UFFICIO SERVIZI FISCALI TEL. 015.8551739

servizifiscali@biella.confartigianato.it

UFFICIO SERVIZI FISCALI (Paola P.) TEL. 015-8551729

tributario@biella.confartigianato.it

UFFICIO SERVIZI FISCALI (Daniela M.) TEL. 015-8551755

fiscale@biella.confartigianato.it

SPORTELLO CONTABILITÀ SEMPLIFICATA

(Domiziana D.) TEL. 015-8551724

gestionefiscale@biella.confartigianato.it

SPORTELLO CONTABILITÀ SEMPLIFICATA (Enrica B.)

TEL. 015-8551738

gestionesportello@biella.confartigianato.it

UFFICIO CONTABILITÀ SEMPLIFICATA (Paola M.):

TEL. 015-8551708

semplificata@biella.confartigianato.it

UFFICIO CONTABILITÀ SEMPLIFICATA (Franca P.)

TEL. 015-8551709

semplificata@biella.confartigianato.it

UFFICIO CONTABILITÀ ORDINARIA (Maria Vittoria S.)

TEL. 015-8551716

ordinaria@biella.confartigianato.it

UFFICIO CONTABILITÀ ORDINARIA

TEL. 015-8551727

ordinaria@biella.confartigianato.it

UFFICIO CONTABILITÀ ORDINARIA (Simona F.)

TEL. 015-8551730

ordinaria@biella.confartigianato.it

UFFICIO SERVIZI DEL LAVORO - PAGHE - ELABORAZIONI (Laura N.) TEL. 015-8551720

lavoro@biella.confartigianato.it

UFFICIO SERVIZI DEL LAVORO - PAGHE- ELABORAZIONI (Lauretta T.) Tel. 015-8551735

lavoro@biella.confartigianato.it

UFFICIO COMUNICAZIONE - MARKETING

TEL. 015-8551771

marketing@biella.confartigianato.it

UFFICIO PROMOZIONI AZIENDALI-INTERNET-PUBBLICITÀ

TEL. 015-8551771

promozione@biella.confartigianato.it

UFFICIO CONFARTIGIANATO FIDI PIEMONTE

TEL. 015-8551742

patrizia.casali@confartigianatofidi.it

UFFICIO FORMAZIONE TEL. 015-8551772

sviluppo@biella.confartigianato.it

UFFICIO ASSICURATIVO GENERALI INA ASSITALIA

(Silvia M.) TEL. 015-8551740

inaartigiani@inabiella.it

SEDI ZONALI

SEDE DI COSSATO 13836 - VIA MERCATO 71/73

ORARIO:

MATTINO: DAL LUNEDÌ AL VENERDÌ 08.00/12.00

POMERIGGIO: DAL LUNEDÌ AL GIOVEDÌ 14.00/17.30

VENERDÌ POMERIGGIO: CHIUSO - SABATO: CHIUSO

UFFICIO SEGRETERIA TEL. 015-93008 / FAX 015-922319

UFFICIO SERVIZI FISCALI TEL. 015-93008

semplificata@biella.confartigianato.it

UFFICIO SERVIZI LAVORO TEL. 015-9841131

cossatolavoro@biella.confartigianato.it

SEDE DI SERRAVALLE SESIA 13037

VIA BORGOSIESA 10 (zona Rondò)

ORARIO:

MATTINO: DAL LUNEDÌ AL VENERDÌ 08.00/12.00

POMERIGGIO: DAL LUNEDÌ AL GIOVEDÌ 14.00/17.30

VENERDÌ POMERIGGIO: CHIUSO - SABATO: CHIUSO

UFFICIO SEGRETERIA TEL. 0163-450097 / FAX 0163-450128

UFFICIO SERVIZI FISCALI TEL. 0163-450097

serravallelavoro@biella.confartigianato.it

UFFICIO SERVIZI LAVORO TEL. 0163-450097

serravallelavoro@biella.confartigianato.it

SEDE DI CAVAGLIA' 13881 - VIA ROMA 25

ORARIO:

LUNEDÌ: 09.00/12.00 - MERCOLEDÌ: 09.00/12.00

VENERDÌ: 14.00/17.00

UFFICIO SEGRETERIA TEL. 0161-966110 / FAX 0161-967917

SEDE DI TRIVERO 13832 - VIA PROVINCIALE 174/G

IL FUNZIONARIO DELL'ASSOCIAZIONE È PRESENTE
IL MERCOLEDÌ AL POMERIGGIO E IL GIOVEDÌ AMATTINO

UFFICIO SEGRETERIA TEL. 015-7380646 / CELL. 336-747953

SEDE DI VALLEMOSCO 13825 - PIAZZA DANTE 5

IL FUNZIONARIO DELL'ASSOCIAZIONE È PRESENTE
IL MARTEDÌ POMERIGGIO DALLE ORE 15.00/18.30
E IL VENERDÌ MATTINA DALLE ORE 09.00/12.15

UFFICIO SEGRETERIA CELL. 336-747953

Sede di Biella: www.confartigianatobiella.it - biella@biella.confartigianato.it
Sede Piemontese: www.confartigianato.piemonte.it - Sede Nazionale: www.confartigianato.it



Piena adesione di associati ANAP con l'evento culturale d'Autunno
“Museo della Civiltà EGIZIA”
tenutosi a Torino nella giornata di Giovedì 20 Ottobre 2016
di Bruno Carraretto – Presidente ANAP – Confartigianato Biella



Cari Amici,
ho potuto constatare con piena soddisfazione la bella risposta che, in termini partecipativi, abbiamo ottenuto con le nostre proposte culturali della scorsa Primavera e, più recentemente, dell'attuale fase autunnale.

La trascorsa visita primaverile alla Reggia di Venaria Reale (era il 26 Maggio), in considerazione della partecipazione, ci ha permesso di comprendere ed apprezzare quanta voglia di approfondimenti culturali l'uomo possenga.

Ed è stato in funzione di queste riflessioni, che il Consiglio Direttivo ANAP CONFARTIGIANATO Biella ha deliberato di programmare la gita d'Autunno con la visita al Prestigioso

“Museo della Civiltà EGIZIA” di Torino

un importante tempio, quello della civiltà Egizia di Torino, che ha caratterizzato, contrassegnando uno dei periodi più significativi della storia dell'umanità.

In effetti, il museo Egizio torinese è considerato, per valore e quantità di reperti, il più importante del mondo dopo quello del Cairo, mentre è certamente il “più” antico museo egizio che esista al mondo.

Nelle sale del Museo sono oggi esposti circa 3.300 oggetti che raccontano la storia, nell'arco di millenni, delle varie “Dinastie” (furono “30” le Dinastie di Faraoni che si svilupparono nell'arco di 5.000 anni). Più di 26.000 reperti sono inoltre depositati nei magazzini, in alcuni casi per necessità conservative, in altri perché rivestono un interesse unicamente scientifico.

Dopo lavori di ristrutturazione e ampliamento, il 1° aprile 2015 il museo, con un'estensione di 60mila mq, completamente ristrutturato è stato nuovamente inaugurato con una superficie espositiva più che raddoppiata, una sala mostre, e aree per la didattica. Il museo risulta suddiviso in quattro piani (tre piani fuori terra e uno sotterraneo) con un percorso di visita ben definito ed accompagnato, che ci ha permesso di comprendere come la “Civiltà Egizia” abbia avuto così grande parte nella storia del genere umano.

La visita, nella vicina Torino, comprensiva di convivio in un caratteristico ristorante sulle rive del Po, si è svolta, con la condivisione di tutti i partecipanti, nell'arco di una sola giornata.

A tutti gli Amici che ci hanno seguito e continuano a seguire le nostre indicazioni ed inviti, un sentito grazie a nome del Consiglio di Amministrazione ANAP CONFARTIGIANATO Biella e mio personale.

Bruno Carraretto – Presidente
ANAP – CONFARTIGIANATO Biella



Convenzione tra SIAE (esecuzione musicali) e Confartigianato: vantaggi per i nostri Associati

Rinnovata anche quest'anno. Riguarda le tariffe SIAE per musica d'ambiente, intrattenimenti danzanti e concertini. La convenzione, come è noto, è rinnovata da anni ed apprezzata dalle aziende associate interessate per i vantaggi economici offerti.

NOVITÀ PER TUTTI GLI ASSOCIATI

GEOMETRA PROFESSIONISTA A VOSTRO SERVIZIO

NELLA SEDE CENTRALE DI BIELLA PER CONSULENZE GRATUITE INERENTI:
DICHIARAZIONI DI SUCCESSIONI EREDITARIE, USUFRUTTO, ATTI DI DONAZIONE
E DIVISIONE, PRATICHE CATASTALI ED EDILIZIE IN GENERE, VALUTAZIONI IMMOBILIARI...

VI ASPETTIAMO TUTTI I MARTEDÌ DALLE ORE 16 ALLE 18

Previo avviso telefonico allo 015.8551711 o comunicando direttamente il vostro nominativo
allo sportello informazioni della sede in via Galimberti.

**POSSIBILITÀ DI EVENTUALE APPROFONDIMENTO IN MATERIA O REDAZIONE
DELLA DOCUMENTAZIONE OGGETTO DI CONSULENZA IN SEGUITO AD ACCORDO
CON IL PROFESSIONISTA GEOMETRA SULL'EVENTUALE COMPENSO.**

SMALTIMENTO RIFIUTI

**La tenuta dei registri di carico e scarico e la dichiarazione annuale dei rifiuti:
seccature che puoi affidare alla tua associazione!!!**

Il decreto "Ronchi" assegna alla Associazione la possibilità di tenere ed aggiornare i registri dei rifiuti in luogo
della azienda oltrechè la elaborazione della dichiarazione annuale dei rifiuti (MUD) come già nel passato.
Con un PICCOLISSIMO COSTO ANNUALE, dunque, l'azienda può liberarsi di ogni incombenza peraltro correlata
a pesanti sanzioni in caso di inadempienze. Informazioni in Associazione

TG@Confartigianato: il TG on line settimanale

Ogni lunedì è possibile seguire il notiziario televisivo settimanale di Confartigianato collegandosi
alla home page del sito www.confartigianato.it.



SERVIZIO TECNICO • AMBIENTE SICUREZZA DEL LAVORO PER LE IMPRESE ASSOCIATE TUTTI I GIORNI NELLA SEDE CENTRALE DELL'ASSOCIAZIONE



*NELLA SEDE CENTRALE DI BIELLA, INFORMAZIONI GRATUITE PER LE AZIENDE ASSOCIATE
A CURA DI TECNICI SPECIALIZZATI: PRIMA DI AVVIARE PRATICHE COMPLESSE, INFATTI,
BISOGNA BEN INQUADRARE IL PROBLEMA...*

SICUREZZA DEL LAVORO 626 - ACQUE DI SCARICO - EMISSIONE FUMI DA IMPIANTI SMALTIMENTO
RIFIUTI IGIENE DEL LAVORO (VISITE MEDICHE - ANALISI AMBIENTALI) - ANTINFORTUNISTICA -
ANTINCENDIO IMPIANTI DI MESSA A TERRA E SCARICHE ATMOSFERICHE RUMORE IN AZIENDA
ED ESTERNO

**SICUREZZA DEL LAVORO: CORSI PER DIPENDENTI RAPPRESENTANTI
INTERNI DEI LAVORATORI**

SICUREZZA E MEDICINA DEL LAVORO SORVEGLIANZA SANITARIA
Presso gli uffici dell'Associazione ottieni ogni informazione oltrechè
il servizio di **SORVEGLIANZA SANITARIA** ove necessario
(**VISITE MEDICHE - SOPRALLUOGHI** ecc...)

SICUREZZA DEL LAVORO: INFORMAZIONI AI LAVORATORI - CORSI
La normativa prevede l'obbligo del datore di lavoro di informare i lavoratori sui rischi in azienda.
In Associazione il servizio attraverso corsi di 8 ore categoriali.

**SICUREZZA DEL LAVORO: OPERATIVI I CORSI PERTITOLARI DI IMPRESA
CHE ASSUMONO IL RUOLO DI RESPONSABILI DELLA SICUREZZA**

Informazioni in Associazione 015.8551711



...ADERIRE
CONVIENE!

:-)

EBAP
www.ebap.piemonte.it
info@ebap.piemonte.it
011.561.72.82

ADERISCI
ALL'EBAP

LA BILATERALITÀ UTILE A IMPRESE E DIPENDENTI DELL'ARTIGIANATO



Ente
Bilaterale
Artigianato
Piemontese

Confartigianato
IMPRESSE PIEMONTE

CNA Piemonte

CASARTIGIANI
PIEMONTE

CGIL
PIEMONTE

CISL
PIEMONTE

UIL
PIEMONTE

Studio ODONTOIATRICO Dr. Rodolfo Angiono



Confartigianato Biella e Confartigianato ANAP (Gruppo Anziani) informano i propri "associati" su una "proposta - accordo" conclusasi di recente con lo **Studio ODONTOIATRICO del Dr. Rodolfo Angiono.**

Lo Studio, situato a Biella in Via De Amicis 41 (Chiavazza) si prenderà cura, per chi ne fosse interessato, di qualsiasi problematica di natura odontoiatrica.

"La proposta - spiega il Dr. Rodolfo Angiono - viene estesa sia agli "associati" a Confartigianato Biella che al Gruppo Confartigianato ANAP (Anziani), ed ai loro familiari, e prevede:

- prima visita e preventivo gratuiti e senza alcun conseguente impegno;

- per le eventuali successive cure ed interventi odontoiatrici (dettarsi, sbiancamento, trattamenti endodontici, otturazioni, estrazioni, protesi fissa e mobile) le tariffe saranno scontate del 10%(*). Il Dr. Angiono verificherà personalmente lo stato della salute orale di chi vorrà sottoporsi ad una prima visita non impegnativa per consigliare al meglio sulle cure che si renderanno eventualmente e conseguentemente necessarie. Chi volesse contattare lo Studio Odontoiatrico Angiono, per un appuntamento, lo potrà fare attraverso il seguente recapito telefonico: **015/29000.**

(*) Il tariffario completo delle prestazioni ordinarie e scontate, secondo quanto prevede la "proposta | accordo" in questione, è disponibile e consultabile presso la Segreteria Organizzativa di Confartigianato a Biella in via T. Galimberti 22 015 | 8551711.

CAAF Confartigianato Pensionati e Dipendenti - SPORTELLO PROVINCIALE

Presso l'Associazione è in funzione il centro di assistenza fiscale per pensionati e dipendenti

MODELLO 730

- Il CAAF Confartigianato Pensionati e Dipendenti fornisce l'assistenza fiscale per gli adempimenti relativi alle denunce dei redditi modello 730 consentendo un rapido recupero dei crediti nei confronti dell'Amministrazione finanziaria.
- Il CAAF Confartigianato Pensionati e Dipendenti è in grado di risolvere i problemi fiscali dei contribuenti evitando intralci burocratici.

Nella Sede dell'Associazione un ampio parcheggio per gli associati



L'ingresso del parcheggio è nella via Don Sturzo a fianco del nuovo fabbricato dell'Associazione (come si osserva nella foto sopra) ovvero appena oltre la palazzina bianca.

Vuoi metterti in proprio? Hai un'idea di impresa? Ti aspettiamo!!!



Negli uffici dell'Associazione e con l'aiuto dello sportello di CONFARTIGIANATO FIDI PIEMONTE SCRL valutiamo insieme l'idea, la fattibilità ed il finanziamento agevolato o contribuito!!!

CONFARTIGIANATO DAL 1945 "FACCIAMO IMPRESA"

Le visure della Camera di Commercio si ottengono anche negli uffici dell'Associazione di Biella e Cossato

Grazie all'accordo TELEMACO stipulato dall'Associazione con la CAMERA DI COMMERCIO di Biella le imprese possono ottenere le visure camerali presso la sede centrale di Biella (via Galimberti 22) dell'Associazione e sede di Cossato.



VALORE
FUTURO



GENERALI

Diamo valore al tuo futuro:
mani sicure per proteggere il tuo investimento,
un terreno fertile per farlo crescere.

Valore Futuro, il prodotto di Generali Italia, che coltiva per te le opportunità di crescita dei mercati globali ed emergenti proteggendo al tempo stesso il tuo risparmio.



GENERALI
INA Assitalia

PER SAPERNE DI PIÙ CHIEDI
IN AGENZIA O VAI SU
WWW.INAASSITALIA.GENERALI.IT

AGENZIA GENERALE DI BIELLA
Via P. Micca, 31 - 13900 BIELLA
Tel. 0152528200
Agente Generale Dott. PAOLO ROSAZZA

Prima della sottoscrizione leggere il fascicolo informativo. Presso le Agenzie e nel sito internet www.inaassitalia.generali.it è possibile ottenere la predetta documentazione.

CORSI DI FORMAZIONE SICUREZZA DEL LAVORO

Ricordiamo alle imprese biellesi che presso la sede della Confartigianato di Biella possono essere acquisite tutte le informazioni ed effettuate le iscrizioni delle varie tipologie di corso anche obbligatori inerenti la sicurezza del lavoro dai titolari ai lavoratori.

L'ufficio ambiente e sicurezza della Confartigianato di Biella offre anche assistenza sulle valutazioni dei rischi sulla medicina del lavoro e su tutti gli adempimenti connessi all'ambiente (tel. 015 8551711).

CORSI PONTEGGI

Montaggio e smontaggio di ponteggi da cantiere

LE IMPRESE INTERESSATE AI CORSI OBBLIGATORI PER LEGGE POSSONO RIVOLGERSI AI NOSTRI UFFICI PER OGNI INFORMAZIONE

NUOVA CONVENZIONE CONFARTIGIANATO

Mercedes Benz

In seguito delle attività intraprese con Mercedes-Benz che hanno portato alla realizzazione dell'iniziativa Artigeno, è da oggi disponibile una nuova Convenzione con Mercedes-Benz Italia Vans che consente alle imprese associate Confartigianato di

acquistare, direttamente od in leasing, i veicoli commerciali della gamma Citan, Vito e Sprinter in tutte le configurazioni disponibili, trasporto merci, trasporto persone e trasporto merci/persone, alle migliori condizioni di mercato.



EBAP
BACINO DI BIELLA

**ENTE
BILATERALE
ARTIGIANATO
PIEMONTESE**

BIELLA
Via Galimberti, 22
Tel. 015.8551711
Fax 015.8551722

Sede in Associazione

CONFARTIGIANATO

ASSOCIAZIONE ARTIGIANI E PICCOLE IMPRESE
DELLA PROVINCIA DI BIELLA



in convenzione **OFFRONO CON L'ADESIONE
ALLA CONFARTIGIANATO ANNO 2016**

Indennità di 25,82 euro per ogni giorno di ricovero in ospedale o casa di cura a seguito di INFORTUNIO SUL LAVORO ed EXTRA LAVORO più 25,82 euro per giorno di convalescenza post-ricovero per giorni pari al ricovero e comunque massimo 10 giorni.

€ 51.645,69 di capitale per invalidità permanente pari a oltre il 60% in seguito ad INFORTUNIO

2 polizze GRATUITE con l'adesione CONFARTIGIANATO.

Con l'adesione alla Associazione ogni azienda contribuisce a sostenere un grande SINDACATO di IMPRESA e beneficia di tante agevolazioni!

Confartigianato Fidi Piemonte e Nord Ovest s.c.p.a. con le piccole e medie imprese per favorire crescita e sviluppo

In questa fase dell'economia europea, si sta registrando - dopo una lunga fase di stabilità derivante in specie dalla politica promossa dalla Banca Centrale Europea che nei recenti scorsi mesi ha invece reputato necessario operare un incremento dei tassi - un incremento del costo del denaro. Ed è proprio in fasi come quella attuale che i tassi debitori applicati dagli Istituti di credito convenzionati ai finanziamenti erogati con la garanzia del nostro Confidi risultano ancor più essere di maggior favore per gli imprenditori dell'artigianato e per le piccole medie imprese. Per questo ricordiamo che per accedere al credito agevolato convenzionato, la nostra struttura offre risposte adeguate sia che si tratti di finanziamenti ordinari a breve, medio o lungo termine, sia di finanziamenti agevolati con la istruttoria della relativa legge Speciale. Dunque, l'impresa artigiana e/o la piccola media impresa per qualsivoglia ulteriore delucidazione, oppure per fruire direttamente di finanziamenti garantiti dal nostro Confidi attraverso l'istruttoria della relativa pratica, può rivolgersi a Confartigianato Fidi Piemonte (Filiale di Biella tel. 015-8551751-742) attivo presso tutti gli uffici di zona dell'Associazione, oppure può anche richiedere e concordare

la visita di un Collaboratore del Confidi addetto al servizio Commerciale presso la sede aziendale (Riferimenti diretti: Rag. Patrizia Casali Tel. 015/8551742). In caso di finanziamento ordinario convenzionato, la pratica sarà tempestivamente sottoposta alla approvazione del Consiglio di Amministrazione del Confidi e, poi, trasmessa - corredata da fideiussione da parte di Confartigianato Fidi Piemonte - all'istituto di credito convenzionato che, esperite le proprie procedure, provvederà subitaneamente alla relativa erogazione. Ricordiamo che Confartigianato Fidi Piemonte s.p.a. ha recentemente conseguito la Certificazione Qualità che attesta la valenza e la professionalità delle procedure adottate come evidenziato dagli attestati rilasciati dal Yperion, con certificazione europea URS. Ciò costituisce una ulteriore garanzia per i Soci e per i partner, associativi e bancari, del Confidi.

Presso tutti gli Uffici della Associazione, siamo a Vostra completa disposizione per fornire assistenza alle imprese relativamente al credito, usufruendo della garanzia del Confidi, e per istruire e inoltrare le domande di finanziamento agevolato attraverso tutte le Leggi Speciali, regionali, nazionali e comunitarie.



ANAP ASSOCIAZIONE PENSIONATI



VANTAGGI OFFERTI AGLI ISCRITTI

- Copertura assicurativa completamente gratuita che garantisce le seguenti prestazioni: **Convenzione Nazionale con Carige Assicurazioni.**
- Diaria giornaliera in caso di ricovero ospedaliero: Diaria € 25,00; Massimo indennizzo 35 giorni cumulabili; Franchigia 5 giorni.
- Convenzione nazionale con Zurigo Assicurazioni. Sconto del 10% su R.C. Auto valida in tutte le Agenzie sul territorio.
- Possibilità di ottenere la compilazione del mod. 730 col forte sconto del 50% sulla normale tariffa praticata.
- Possibilità di partecipare a viaggi, gite ed iniziative ricreative particolarmente favorevoli.
- Ottenere sempre una aggiornata informazione tramite il periodico che ti sarà inviato gratuitamente o presso gli uffici dell'ANAP Confartigianato di Biella - Cossato - Cavaglia - Trivero - Ponzone.

QUANTO COSTA

- L'adesione comporta una trattenuta mensile sulla pensione pari allo 0,5% sull'importo della pensione fino al trattamento minimo, dello 0,4% sull'ulteriore quota fino al doppio del minimo e dello 0,35% sulla pensione eccedente € 872,88. In pratica su una pensione al minimo la trattenuta è di € 2,21 al mese, mentre su una pensione due volte il minimo, è di € 3,98 al mese. Mediamente il costo della tessera equivale a 4 caffè al mese, ma ampiamente ripagata usufruendo dei servizi messi a disposizione.

Facciamo qualche esempio:

- La polizza assicurativa costerebbe da sola oltre € 51,65 annue se fatta singolarmente.
- La compilazione del mod. 730 con lo sconto comporta un risparmio di € 27,60.
- In questo caso, che è abbastanza comune, abbiamo usufruito di un risparmio di € 79,25 (51,65 + 27,60) ed al netto della tessera (mediamente € 45,36 annue) di € 33,89.
- Non è da dimenticare l'assistenza completamente gratuita per tutto quello che riguarda i diritti previdenziali svolta attraverso il patronato INAPA (verifica posizione assicurativa - domande pensioni - ricostituzioni e supplementi pensioni - assegni familiari - assistenza in caso di infortuni - ecc.).
- Infine si fa presente che il patronato INAPA è a disposizione gratuitamente (a norma di legge) di tutti i cittadini per il disbrigo delle pratiche previdenziali.



CONFARTIGIANATO

*** Con la TESSERA ASSOCIATIVA LA POLIZZA INFORTUNI GRATUITA**

- E 25, 82 per ogni giorno di ricovero ospedaliero e post-ricovero a seguito di Infortunio sul lavoro e non e E 51.645, 69 in caso di invalidità permanente.
- Tutte le agevolazioni INA ASSITALIA in convenzione!
- UFFICIO INTERNO per gli associati, tutti i giorni per l'assistenza assicurativa INA ASSITALIA!
- ACCORDO ALFA BROKER - assicurazioni per gli artigiani con agevolazioni.

*** L'IMPORTANZA DELL'INFORMAZIONE**

- Questo NOTIZIARIO MENSILE inviato gratuitamente a tutti gli associati più il SERVIZIO CIRCOLARI anche per singole categorie su problemi specifici.

*** IL CREDITO**

- CONFARTIGIANATO FIDI PIEMONTE per i finanziamenti.

*** PER L'ARTIGIANO PENSIONATO**

- Opera in Associazione l'ANAP - ASSOCIAZIONE PENSIONATI ARTIGIANI! Tante iniziative culturali, assistenziali e di svago.
- Il patronato I.N.A.P.A. CONFARTIGIANATO per le pratiche pensionistiche.

*** AMBIENTE E SICUREZZA LAVORO**

- Informazioni gratuite sulle leggi dell'ecologia ovvero: ACQUE, FUMI, RIFIUTI, e l'rispettamento delle pratiche relative compresa la tenuta dei registri rifiuti!
- Rivolgeti al SERVIZIO TECNICO AMBIENTALE anche per INFORTUNISTICA e ANTINCENDIO e la SICUREZZA DEL LAVORO.

*** FORMAZIONE PROFESSIONALE**

- Corsi di aggiornamento per tutte le categorie promossi dall'Associazione.

*** ASSISTENZA LEGALE**

- Contratti, recupero crediti e locazioni.

*** E... MOSTRE E FIERE**

- Promozione delle attività artigianali.

*** CAAF CONFARTIGIANATO PENSIONATI E DIPENDENTI**

- Sportello provinciale per il Modello Fiscale 730

...L'ASSOCIAZIONE È IMPORTANTE: parla con i colleghi ed invitali ad aderire

*** SERVIZI VARI ED AUTORIZZAZIONI**

- Iscrizioni, variazioni e cancellazioni all'AIA, Albo Imprese Artigiane e Camera di Commercio - Iscrizioni Enti Previdenziali ed Assistenziali (INPS - INAIL - ASL) - Trapassi e voltture aziende - Licenze comunali - Iscrizioni albi installatori e costruttori (per appalti) - Assistenza urbanistica - Assistenza legale e tecnico-ambientale.

*** SERVIZI FISCALI - IVA E DICHIARAZIONI**

- Informazioni gratuite ai Soci - Contabilità semplificata - Contabilità ordinaria (partita doppia) - Registrazione sui libri IVA - Dichiarazioni IVA mensili, trimestrali, annuali, - Pagamento delle relative imposte presso gli uffici di credito - Dichiarazioni redditi - Autotassazione stesura ricorsi - Assistenza durante le ispezioni IVA - Uff. imposte.

*** ASSISTENZA CONTRATTUALE E**

RAPPORTI DI LAVORO - SERVIZIO PAGHE

- ATTENZIONE! Ricordate che solo l'Associazione è in grado di fornire l'opportuna assistenza per l'esatta applicazione dei Contratti di lavoro - Un errore nell'applicazione del contratto ed i costi sostenuti potrebbero essere di molto superiori - In casi di controversie con i dipendenti, solo l'Associazione Artigiani è abilitata a rappresentare sindacalmente tutte le aziende artigiane in Sede di Commissione Vertenze presso l'Ufficio Provinciale del Lavoro - L'Associazione, tramite la Confederazione, ha sottoscritto i seguenti CONTRATTI COLLETTIVI NAZIONALI DI LAVORO (CCNL): dipend. delle impr. artigiane metalmeccaniche e delle installazioni - dipend. delle impr. di barbieri e parrucchieri - dipend. delle impr. artigiane dell'edilizia - dipend. delle impr. della ceramica - dipend. delle impr. artigiane degli autotrasportatori - dipend. delle impr. artigiane tintorie e lavanderie - dipend. delle impr. artig. degli orafi e argentieri - dipend. delle impr. artigiane del legno e dell'arredamento - dipend. delle impr. artigiane odontotecniche - dipend. delle impr. tessili e dell'abbigliamento.

*** ELABORAZIONE PAGHE**

- Pratiche di assunzione e licenziamenti - tenuta ed aggiornamento libri paga - elaborazione dati mensili INPS/IRPEF - pagamento dei contributi per conto delle imprese - compilazione mod. CUD per dichiarazioni redditi dipendenti e mod. 770 - compilazione estratto conto INPS - assistenza durante le ispezioni INPS ed INAIL.

CONFARTIGIANATO È QUI!

SEDE CENTRALE

13900 BIELLA

Via Tancredi Galimberti, 22
Tel. 015.85.51.711
Telefax 015.85.51.722

Orario: dalle ore 8.00 alle ore 12.00
dalle ore 14.00 alle ore 17.30
VENERDI' dalle ore 8.00 alle ore 12.00
e dalle ore 14.00 alle ore 17.00
SABATO CHIUSO

SEDI ZONALI

13836 COSSATO

Via Mercato, 71/73 - Tel. 015.93.008
Telefax 015.922.319

Orario: dalle ore 8.00 alle ore 12.00
SABATO CHIUSO

13037 SERRAVALLE SESIA

Via Borgosesia, 10 (zona Rondò)
Tel. 0163.450.097 - Telefax 0163.450.128
Cell. 336.74.79.53

Orario: dalle ore 8.00 alle ore 12.00
SABATO CHIUSO

13881 CAVAGLIÀ

Via Roma, 25
Tel. 0161.966.110 - Telefax 0161.967.917
Cell. 336.74.79.53

Orario: LUNEDI' 9.00 - 12.00
MERCOLEDI' 9.00 - 12.00
VENERDI' 14.00 - 17.00

13832 TRIVERO PONZONE

Via Provinciale, 174/g
Cell. 336.74.79.53

Il Funzionario dell'Associazione è presente il Mercoledì pomeriggio e Giovedì mattina

13825 VALLEMOSCO

Piazza Dante, 5 - Tel. 336.747.953
Cell. 336.74.79.53

Il Funzionario dell'Associazione è presente il Martedì e Venerdì mattina

ASSOCIARSI SIGNIFICA ASSISTENZA... E... TANTI SERVIZI PER L'ARTIGIANO E PER LA PICCOLA IMPRESA

La bilateralità artigiana strumento su misura per imprese e dipendenti



FONDO DI SOLIDARIETÀ BILATERALE ALTERNATIVO DELL'ARTIGIANATO (FSBA)

A partire dal 1° gennaio 2016, come previsto dal Decreto Legislativo 148/2015 e dagli Accordi Interconfederali, è stato istituito il Fondo di Solidarietà Bilaterale Alternativo dell'Artigianato (FSBA). Dal 1° gennaio 2016 tutte le imprese con il codice contributivo INPS CSC 4 e tutte le imprese che applicano un contratto dell'artigianato sottoscritto dalle Confederazioni dell'artigianato e dai Sindacati confederali dei lavoratori, ad esclusione dell'Edilizia e dei lavoratori a domicilio, delle imprese che versano la Cigo, sono tenute a versare il contributo EBNA-FSBA composto di una cifra fissa al mese pari a 7,65 euro per 12 mensilità e di una cifra variabile pari allo 0,45%, calcolata sulla retribuzione imponibile previdenziale, a carico dei datori di lavoro. Dal 1° luglio 2016 viene assommato lo 0,15% della retribuzione imponibile previdenziale a carico dei lavoratori.

Prestazioni e durate

Il Fondo eroga la prestazione di un assegno di durata e misura pari all'assegno ordinario di integrazione salariale e la prestazione dell'assegno di solidarietà, nel limite unico del vigente massimale mensile pari a 971,71 euro e successivi adeguamenti.

Le durate delle prestazioni previste sono le seguenti:

- 13 settimane di assegno ordinario;
- 26 settimane di assegno di solidarietà.

Le suddette prestazioni non possono cumularsi e, nel biennio mobile, sono alternative tra loro.

Causali d'intervento

Ai lavoratori dipendenti delle imprese artigiane, a prescindere dal CCNL applicato, che siano sospesi dal lavoro o effettuino prestazioni di lavoro ad orario ridotto, è corrisposto l'assegno ordinario nei seguenti casi:

- situazioni aziendali dovute a eventi transitori e non imputabili all'impresa o ai dipendenti, ivi comprese le situazioni climatiche;
- situazioni temporanee di mercato.

ENTE BILATERALE DELL'ARTIGIANATO PIEMONTESE (EBAP)

Le prestazioni per le aziende

- Cig in deroga: è possibile avviare la procedura di con-

sultazione sindacale semplificata presso gli sportelli provinciali EBAP;

- contributi a fondo perduto per acquisto di macchinari ed attrezzature;
- Sostegno al credito: abbattimento del costo che le imprese sostengono per ottenere la garanzia dai Confidi artigiani del Piemonte sui finanziamenti superiori a 10.000,00 euro;
- Progetto ambiente e sicurezza: contributo a fondo perduto sul costo che le imprese sostengono per interventi di adeguamento alle normative ambientali e di sicurezza;
- Certificazione di qualità, ambientale, di processo, di prodotto e S.O.A. (soglia minima di spesa 3.000 euro);
- Formazione dei lavoratori: contributo a fondo perduto a parziale rimborso del costo orario che le imprese sostengono per la partecipazione dei propri dipendenti a corsi di formazione attivati con Fondartigianato.

Le prestazioni per i lavoratori

Ammortizzatori sociali regionali per:

- sospensione o riduzione dell'orario di lavoro: contributo pari al 40% della retribuzione non corrisposta (periodo minimo di 8 giorni di riduzione/sospensione per un massimo di 624 ore nell'anno solare);
- sospensione o riduzione dell'orario di lavoro in caso di eventi atmosferici ed ambientali eccezionali, interruzione delle erogazioni delle fonti energetiche causati da fattori e/o soggetti esterni alle imprese: contributo pari all'80% della retribuzione non corrisposta (per un massimo di 4 settimane nell'anno solare).

Le prestazioni per le famiglie dei dipendenti, titolari, soci e coadiuvanti

- Sussidio per frequenza asili nido (fino a 400 euro);
- Sussidio per studi universitari (fino a 300 euro);
- Sussidio per test scolastici - scuola media inferiore e superiore (fino a 200 euro).

Per maggiori dettagli ed informazioni visitare il sito: www.ebap.piemonte.it



Scadenze Dicembre 2016

VENERDI' 16: I.V.A. ESPORTATORI

I soggetti che cedono beni o servizi agli esportatori abituali, senza l'applicazione dell'IVA sulla base delle dichiarazioni d'intento ricevute, devono comunicare all'Agenzia delle Entrate esclusivamente in via telematica (direttamente o tramite intermediari) i dati contenuti nelle dichiarazioni ricevute nel mese precedente.

VENERDI' 16: I.V.A. Volume affari (sup. euro 400.000,00/sup. euro 700.000,00)

I contribuenti con volume di affari superiore a € 400.000,00, (lavoratori autonomi ed imprese aventi per oggetto prestazioni di servizi) e i contribuenti con volume di affari superiore a € 700.000,00 (imprese aventi per oggetto altre attività) devono annotare la liquidazione relativa al mese di Novembre ed effettuare l'eventuale versamento a mezzo modulo F24 ad Istituti bancari o tramite gli uffici della Associazione. Anche i contribuenti trimestrali sono tenuti a liquidare e versare l'imposta mensilmente. È permesso mantenere la liquidazione ed il versamento in forma trimestrale, maggiorandolo del 1% a titolo di interessi, solo se è stata presentata opzione per versare trimestralmente nella dichiarazione annuale IVA.

VENERDI' 16: I.R.P.E.F.

Termine ultimo per il versamento delle ritenute fiscali effettuate in Novembre relative ai compensi corrisposti da terzi a lavoratori dipendenti, alle borse di studio e assegni o sussidi simili, ai redditi di capitale, alla ritenuta 23% sulle provvigioni ad agenti e rappresentanti. Versare inoltre utilizzando gli appositi moduli F24 le ritenute fiscali IRPEF effettuate nel mese di Novembre sulle retribuzioni dei lavoratori subordinati e sui trattamenti di fine rapporto.

VENERDI' 16: I.N.P.S.

Termine ultimo per versare, utilizzando il Mod. F24 i contributi PREVIDENZIALI dovuti all'INPS sulle retribuzioni corrisposte ai dipendenti nel mese di Novembre.

VENERDI' 16:

Versamento a saldo dell'IMUTA-SI dovuta.

MARTEDI' 27: I.V.A. COMUNITARIA

Presentazione elenchi riepilogativi delle cessioni e degli acquisti intracomunitari registrati o soggetti a registrazione, relativi ad Novembre 2015.

MARTEDI' 27:

Versamento acconto IVA 2015.

VENERDI' 30: I.N.P.S.

Invio telematico del Mod. DM 10/2 per le denunce contributive del mese di Novembre. Invio tele-

matico del Mod. EMENS per le retribuzioni corrisposte nel mese di Novembre.

SABATO 31: CASSA EDILE

Le imprese iscritte alla Cassa Edile devono versare gli importi di competenza della Cassa relativi al mese di Novembre.

SABATO 31: I.V.A.

Per effetto delle disposizioni introdotte dal D.L.GS. 313/97, il termine per la registrazione delle fatture di acquisto passa dal mese successivo a quello in cui il contribuente ne è venuto in possesso sino al II anno consecutivo.

CASSA INTEGRAZIONE

Le domande sono da presentare entro 15 giorni dall'inizio dell'evento.

IMPORTANTE

Si ricorda che dal 29 giugno us le domande devono obbligatoriamente essere accompagnate da modulo predisposto a seconda degli eventi compilato dall'imprenditore sotto la sua responsabilità.

I MUSEI dell'ARTIGIANATO:
www.musei.confartigianato.it



ORGOGGIOSI DI RAPPRESENTARLI DA 70 ANNI.

Confartigianato
Imprese

www.confartigianato.it



PER I NOSTRI CLIENTI 30 MILIONI DI EURO.

Plafond subito disponibile
per le nostre imprese.



Interventi di ripristino a seguito di eventi calamitosi quali alluvioni e frane.

Assunzione e formazione di personale.

Investimenti produttivi materiali e immateriali.

Certificazioni di qualità, sicurezza, ambiente.

Bioedilizia e riqualificazione energetica.

Iniziative promozionali e partecipazione a eventi e fiere.

Internazionalizzazione.

Info in filiale.



BIVER BANCA

CASSA DI RISPARMIO DI BIELLA E VERCELLI

GRUPPO
CASSA
DI RISPARMIO
DI ASTI