

ARTIGIANATO

oggi e domani



E PICCOLA IMPRESA

NOTIZIARIO MENSILE DI INFORMAZIONE, CULTURA E ATTUALITÀ
ORGANO UFFICIALE DELLA ASSOCIAZIONE ARTIGIANI E PICCOLE IMPRESE DELLA PROVINCIA DI BIELLA

ADERENTE: CONFARTIGIANATO CONFEDERAZIONE GENERALE ITALIANA DELL'ARTIGIANATO - ROMA
SPEDIZIONE IN ABBONAMENTO POSTALE -70% - FILIALE DI VERCELLI. AUTORIZZAZIONE TRIBUNALE DI BIELLA N. 271 DEL 24-04-81

**dal 1945
a Biella**



N. 10
OTTOBRE 2015



facebook
CONFARTIGIANATO BIELLA

You Tube
CONFARTIGIANATO BIELLA



R.E.TE.
IMPRESE ITALIA

**NOTIZIARIO DALL'ASSOCIAZIONE
DEGLI ARTIGIANI E DELLE PICCOLE IMPRESE
www.confartigianatobiella.it**

BIELLA

CONFARTIGIANATO
Confartigianato
ASSOCIAZIONE ARTIGIANI
E PICCOLE IMPRESE
DELLA PROVINCIA DI BIELLA
BIELLA

VIA GALIMBERTI, 22 - 13900 Biella
Tel. 015 8551711 - Fax 015 8551722
biella@biella.confartigianato.it - confartigianatobiella.it

IL **CERCARTIGIANO**[®]
DI QUALITÀ

Il portale delle imprese artigiane
www.ilcercartigianodiqualitya.it



AIUTIAMO LE IDEE INNOVATIVE A CRESCERE

SELLALAB è l'**Acceleratore FinTech** del Gruppo Banca Sella focalizzato nel supportare startup con progetti digitali innovativi in ambito banking & finance.

SELLALAB è anche **spazio di co-working**, dove startup e professionisti del mondo digitale possono scegliere di lavorare, crescere e confrontarsi.

Lo spazio si trova a Biella presso il DIGITAL CAMPUS, un distretto tecnologico che si sviluppa all'interno dell'area dello storico Lanificio Maurizio Sella.

SELLALAB **si rivolge a giovani di talento** e **a startup** con progetti concreti e che vogliono innovare e rivoluzionare il mondo del banking attraverso un programma di accelerazione che mette a disposizione spazi di lavoro, mentoring, servizi di API, esperti del mondo finance, ecommerce e sistemi di pagamento, network, e diverse forme di finanziamento e di funding.

SELLALAB
FINTECH ACCELERATOR

VIA CORRADINO SELLA, 10
BIELLA
WWW.SELLALAB.IT
INFO@SELLALAB.IT

"COSTITUITA IL 14 DICEMBRE 1945"

Sede centrale: **BIELLA Via Galimberti, 22**



Sedi zonali:

- COSSATO • CAVAGLIÀ • SERRAVALLE SESIA
- TRIVERO PONZONE • VALLEMOSCO

**Sostieni l'artigianato
con l'associazionismo!**

**Ogni adesione all'associazione
è forza per la categoria!**

viene inviato gratuitamente a tutte le ditte artigiane associate e ad enti vari

Notiziario mensile di informazione, cultura e attualità.
Organo ufficiale dell'Associazione Artigiani e Piccole Imprese della Provincia di Biella.
Aderente: CONFARTIGIANATO
Confederazione Generale Italiana dell'Artigianato.

SEDE LEGALE, DIREZIONE, REDAZIONE

E AMMINISTRAZIONE: 13900 Biella - Via Galimberti, 22
Tel. 015.85.51.711 (5 linee int. ric. aut.) - Fax 015.85.51.722

DIRETTORE RESPONSABILE: Massimo Foscale

REDAZIONE: Massimo Foscale - Franco Volpe
Luigino Bonino - Pier Giorgio Bocci
Paolo Gelone - Paola Pioppo
Paola Maffei - Adriano Cassè

PREPARAZIONE GRAFICA FOTOCOMPOSIZIONE

E STAMPA: Arte della Stampa - 13894 Gaglianico
Via C. Felice Trossi, 143 - Tel. 015.25.44.181 - Fax 015.25.44.283

PUBBLICITÀ: Arte della Stampa - 13894 Gaglianico
Via C. Felice Trossi, 143 - Tel. 015.25.44.181 - Fax 015.25.44.283

FOTOGRAFIE: Foto Studio Sergio Fighera - Biella

Autorizzazione del tribunale di Biella n. 271 del 24 aprile 1981
Spedizione in abbonamento postale - 70% - Filiale di Vercelli

Sommario

- 4 - Expo 2015: sei Aziende Biellesi premiate da Confartigianato
- 5 - Grande partecipazione alla gita gastronomica nell'Astigiano
- Convenzione Confartigianato Protos S.O.A.
- 6 - Fisco rilevazione di Confartigianato
- 7 - Convegno regionale A.N.A.P. Confartigianato Piemonte "l'attività fisica della terza età"
- 8 - Rapporto Confartigianato su imprese comunicazione
- R.ETE. Imprese Italia sulla Legge di Stabilità
- 9 - EBAP: bilateralità e sicurezza lavoro
- Requisito completo meccatronica
- 10 - Regione Piemonte contributi a imprese
- Camera Deputati riconosce ragioni dei carrozzieri di Confartigianato
- 11 - Export rapporto di Confartigianato
- Canone RAI
- 13 - Jobs Act
- 15 - Serata informativa Erav Confartigianato
- Allarme carni:
qualità certificata da etichette e marchi
- 19 - Comunicare con l'Associazione
- 21 - Scadenze Novembre 2015
- 23 - 96ª indagine congiunturale

INTERNET

Sede di Biella: www.confartigianatobiella.it - **Sede Piemontese:** www.confartigianato.piemonte.it
Sede Nazionale: www.confartigianato.it - **E-mail:** biella@biella.confartigianato.it

LEGGE 196/2003: TUTELA DATI PERSONALI - La informiamo che ai sensi della legge 196/2003 - recante disposizioni per la protezione dei dati personali il suo nominativo e il relativo indirizzo costituiscono oggetto di trattamento finalizzato al recapito del periodico mensile "Artigianato Oggi e Domani". Il trattamento è effettuato mediante operazioni manuali e automatizzate. Avvalendosi del diritto di della stessa legge, potrà, in qualsiasi momento, opporsi all'utilizzo dei Suoi dati, richiederne la modifica o la cancellazione attraverso semplice comunicazione postale o invio di fax Confartigianato - Associazione Artigiani e piccole imprese della Provincia di Biella - Tel. 015 - 85.51.711. La informiamo che il titolare del trattamento è Confartigianato - Associazione Artigiani e piccole imprese della Provincia di Biella con sede in: 13900 Biella - Via Galimberti, 22.

EXPO 2015

“6” Aziende Biellesi Premiate da Confartigianato

“Confartigianato nazionale per il concorso denominato “NUTRIRE IL FUTURO: ENERGIE DALLA TRADIZIONE”, ha conferito attestati di benemerenzza professionale a “sei” aziende biellesi del settore “food”, che si sono particolarmente distinte per la realizzazione e diffusione di loro prodotti. La Giuria selezionatrice ha scelto i vincitori con particolare attenzione, riferendosi non solo alla qualità del prodotto, ma anche alla tradizione della produzione, al confezionamento e quindi alla presentazione, dunque all’etica produttiva, a conferma dell’importanza del “valore artigiano”.

La consegna degli attestati è avvenuta alla presenza del Presidente nazionale Confartigianato Giorgio Merletti e del Direttore del Corriere della Sera Luciano Fontana, nella giornata di Mercoledì 14 Ottobre a Milano presso l’Italian Makers Village.

Di seguito l’elenco delle nostre aziende biellesi premiate cui vanno i complimenti della Presidenza e della Direzione di Confartigianato Biella:

- **Black & White - Biella (i canestrelli biellesi)**
- **Cioccolato Colle - Biella (la crema spalmabile alla nocciola)**
- **Pasticceria Massera - Sala B.se (il torcetto)**
- **Rapa Giovanni - Andorno Micca - (il “ratafià” liquore piemontese)**
- **De Mori - Cossato - (il grissino)**
- **Wecoffee - Biella - (caffè biologico in eco packaging)**

I prodotti sono stati esposti dal 9 al 15 ottobre 2015 all’EXPO 2015, nello spazio espositivo “Convivio” situato nel Cardo Nord-Ovest di Padiglione Italia.



Giorgio Merletti Presidente nazionale Confartigianato



Cristiano Gatti
Presidente Confartigianato Biella
con il Presidente Giorgio Merletti
e Luciano Fontana
Direttore Corriere della Sera



I coniugi Massera titolari dell’omonima pasticceria premiata per “il torcetto”



Giorgio Borrione titolare del “Liquorificio Rapa”



Simone De Mori titolare dell’omonimo panificio premiato per “il grissino”



Andrea Graglia titolare di Wecoffee premiato per “caffè biologico in eco packaging”



Loretta Colle titolare omonima cioccolateria premiata per “la crema spalmabile alla nocciola”



Francesca in rappresentanza di Black & White premiata per “i canestrelli biellesi”

BOTTEGHE SCUOLA 2015/2016

**Domande entro il
30 novembre 2015**

**È STATO PUBBLICATO IL
BANDO DELLA REGIONE
PIEMONTE PER LA
PARTECIPAZIONE DELLE
IMPRESSE ARTIGIANE
A BOTTEGA SCUOLA
TERZA EDIZIONE**



Grande partecipazione alla Gita gastronomica nell'Astigiano ...un successo dovuto all'Amicizia, ed alla "buona tavola"

di Bruno Carraretto – Presidente ANAP – Confartigianato Biella



Dopo l'esperienza positiva della gita di Primavera, che si svolse a Loano, anche nella fase autunnale, come consuetudine, abbiamo voluto organizzare una gita gastronomica che si è svolta nell'Astigiano, terra, inutile dire, di ottimi vini e di vivande sapientemente proposte. Grande la partecipazione di molti nostri Amici (vedasi foto di gruppo) che ci hanno permesso di passare in bella compagnia una giornata indimenticabile.

Un grazie particolare lo rivolgiamo al Ristorante "Fons Salutis" di Agliano Terme, per la stupenda accoglienza, che ci ha permesso di gustare ottime portate di cibi genuini ed accuratamente selezionati serviti in un ambiente particolarmente accogliente.

Nel pomeriggio lo spostamento dal ristorante alla Cantina "F.lli Rovero" presso la Frazione San Marzanotto di Asti, dove ci è stata offerta una degustazione di vini e distillati di alta qualità, oltre a prodotti tipici del territorio, ed anche a loro un grazie per l'ottimo trattamento. Per il prossimo appuntamento gastronomico, che sarà, inutile dire di grande qualità, dovremo attendere la fine dell'imminente stagione invernale che ci troverà nuovamente insieme nella prossima gita di "Primavera"! Un caloroso saluto a "tutti"!



Bruno Carraretto, Presidente ANAP Confartigianato Biella

TRASPORTO MERCI CONTO TERZI DOMANDA - RIMBORSO ACCISE
(scadenze annuali 30 aprile - 31 luglio - 31 ottobre - 31 gennaio)

ATTESTAZIONE SOA

Convenzione Confartigianato - Protos S.O.A. S.p.A.

L'attestazione SOA è la certificazione obbligatoria per le imprese che intendono partecipare all'esecuzione di opere pubbliche per importi superiori a E 150.000,00, che attesta e garantisce il possesso da parte dell'azienda di tutti i requisiti previsti dalla attuale normativa in ambito di Contratti di lavori Pubblici.

L'attestazione ha una validità quinquennale, previa verifica al terzo anno, e viene rilasciata, a seguito di un'istruttoria, da appositi Organismi di Attestazione, ovvero società autorizzate da parte dell'Autorità per la Vigilanza sui Contratti Pubblici. Al fine di assistere le imprese interessate alla qualificazione aziendale, Confartigianato Biella ha recentemente sottoscritto una convenzione con PROTOS S.O.A. S.p.A., partner di riferimento di ANAEPA – Confartigianato. Per quanti fossero interessati, vi invitiamo a contattare i ns. Uffici (tel. 015/8551745).

FISCO – RILEVAZIONE DI CONFARTIGIANATO

Tasse locali costano 70,5 miliardi, +29,5% in 3 anni
Ogni piccola impresa paga 11.164 euro/anno
Napoli e Campania al top per pressione fiscale
Il Presidente Giorgio Merletti:
“Con questo fisco, altro che ripresa”

Tasse locali sempre più pesanti: tra Imu, Tasi, Irap, addizionali regionale e comunale Irpef nel 2014 gli italiani hanno sborsato 70,5 miliardi, il 29,5% in più rispetto ai 54,5 miliardi versati nel 2011. I più tartassati sono i piccoli imprenditori, soprattutto a causa dell'aumento della pressione fiscale sugli immobili produttivi. Nel 2014, per i 5 tributi una piccola impresa ha versato nelle casse delle Amministrazioni locali in media 10.248 euro. Una somma che però lievita fino a 11.164 euro per effetto dell'indeducibilità dell'Imu dalla base imponibile Irap. In vista della presentazione della Legge di stabilità che dovrebbe intervenire anche sulle tasse locali, Confartigianato ha calcolato l'impatto delle imposte sulle imprese.

Regione che vai, fisco che trovi: le elaborazioni dell'Ufficio studi della Confederazione su dati di ITWorking mostrano le differenze del prelievo nelle diverse aree del Paese. A livello regionale, (clicca qui per vedere la classifica regionale) i piccoli imprenditori più penalizzati sono quelli della Campania dove nel 2014 i 5 tributi locali sono costati 12.547 euro ad azienda. Seguono le piccole imprese della Calabria con 12.466 euro, quelle del Lazio con 12.305 euro e del Molise con 12.100 euro.

Decisamente più conveniente il trattamento fiscale in Valle d'Aosta dove le piccole imprese hanno pagato 8.216 euro, seguite da quelle della Sardegna con 9.467 euro e del Friuli-Venezia Giulia con 9.648 euro.

L'Italia delle tasse vede quindi i piccoli imprenditori campani pagare 4.331 euro in più rispetto ad un piccolo imprenditore della Valle d'Aosta.

La forbice dei tributi locali si apre anche tra le province: i piccoli imprenditori più tartassati sono quelli di Napoli che per Imu, Tasi, Irap, addizionali Irpef regionale e comunale nel 2014 hanno pagato 12.613 euro, Salerno con 12.560 euro, Reggio Calabria con 12.518 euro, Caserta con 12.505 euro, Cosenza con 12.500 euro, Catanzaro con 12.499 euro, Benevento con 12.490 euro, Roma con 12.372 euro, Crotone con 12.347 euro e Rieti con 12.250 euro. Al capo opposto della classifica, il fisco è più clemente con gli imprenditori di Aosta con 8.216 euro, Oristano con 8.776 euro, Ogliastra con 8.857 euro, Nuoro con 9.177 euro, Medio Campidano con 9.373 euro, Olbia-Tempio con 9.399 euro, Carbonia-Iglesias con 9.404 euro, Udine con 9.433 euro, Gorizia con 9.541 euro e Pordenone con 9.590 euro. In pratica, un piccolo imprenditore napoletano paga 4.397 euro in più di tasse locali rispetto ad un suo collega di Aosta.

La situazione messa a nudo da Confartigianato impone scelte immediate. “Ridurre la pressione fiscale – sottolinea il Presidente di Confartigianato Giorgio Merletti – è la priorità per i piccoli imprenditori. Tra tasse locali e prelievo dello Stato centrale paghiamo troppo e in modo troppo complicato. Così non si aiuta la ripresa! Confartigianato continua a chiedere una riforma che riduca la pressione fiscale che grava sulle piccole imprese, quelle che meno beneficiano della riduzione dell'Irap. Va ridotta la tassazione sugli immobili produttivi (capannoni, laboratori, macchinari, attrezzature) che non possono essere

considerati alla stregua delle seconde case, e va abolito il groviglio IMU/TASI/TARI, che come nel gioco delle tre carte vede sempre vincente il banco. Dal Governo ci attendiamo che realizzi quanto ha promesso a fine giugno: attuare nella legge di Bilancio i decreti della delega fiscale rimasti in sospeso. Riguardano la determinazione dei redditi delle imprese in contabilità semplificata secondo il criterio di cassa e non di competenza. Così che le tasse si paghino sulle fatture incassate e non su quelle emesse come succede oggi. Poi l'introduzione dell'Iri, la nuova imposta sul reddito di impresa che consentirebbe anche alle piccole imprese di avere una aliquota come quella Ires al 27,5% e non quella progressiva Irpef. E la definizione del nuovo regime forfetario”.

Contrassegno di assicurazione dell'auto esposto sul veicolo:

Dal 18 ottobre 2015 non più obbligatorio esporlo, rimane d'obbligo avere il documento assicurativo in auto da esibire in caso di controllo su strada (info circolare Ministero dell'Interno del 15 ottobre 2015).

The advertisement is for SAN.ARTI, a health insurance company for artisans. It features a yellow paperclip holding a document with the text "...ADERIRE! CONVIENE! :-)" and a blue circular badge that says "VOLONTARIAMENTE ANCHE PER". The main text reads "LA SANITÀ INTEGRATIVA CONTRATTUALE PER I DIPENDENTI DELL'ARTIGIANATO" and lists categories of beneficiaries: "TITOLARI, COLLABORATORI, LAVORATORI AUTONOMI, FAMILIARI DEI DIPENDENTI E DEI TITOLARI". A section titled "LE PRESTAZIONI" lists various services such as hospital care, specialist visits, dental implants, and maternity packages. The SAN.ARTI logo is at the bottom, along with logos of partner organizations like Confartigianato, CIA, Fiscoarte, Caritas, CGIL, CISL, and UIL.

Convegno regionale A.N.A.P. Confartigianato Piemonte L'attività fisica della terza età



Il tavolo dei relatori

Si è svolto a Torino, nella giornata di Mercoledì 14 Ottobre presso l'Hotel Majestic, l'annuale convegno organizzato da ANAP – Confartigianato Piemonte. L'argomento è stato di estremo interesse per i partecipanti in quanto si è parlato e considerato ampiamente sui risvolti che l'attività fisica può giovare per la terza età.

Una delegazione ANAP Biella, condotta dal proprio Presidente Bruno Carraretto, ha partecipato al convegno, traendone particolare interesse e gradimento.

Lo sport e il movimento, inutile dire, a tutte le età, procurano e mantengono il benessere psicofisico, prevenendo o riducendo gli effetti negativi di molte patologie. L'attività fisica è fondamentale, il corpo che si muove attiva anche la mente e l'anima.

A porgere il saluto, aprendo i lavori, Luigi Saroglia Presidente regionale Anap. A seguire gli interventi dell'Assessore regionale allo Sport Giovanni Maria Ferraris, del fisiatra Giorgio Diaferia, di Carmine Macchione geriatra e Luciano Peirone psicoterapeuta che hanno



La delegazione A.N.A.P.- Confartigianato Biella

provveduto ad illustrare i risvolti terapeutici, preventivi, nutrizionistici e psicologici dell'attività fisica nell'età evoluta, le loro interconnessioni ed interazioni per un benessere generale.

Le conclusioni sono toccate a Fabio Menicacci Segretario nazionale Anap.

“Abbiamo pensato questo convegno - dichiara Saroglia - prendendo spunto dalla valenza sempre maggiore dell'attività fisica in tutte le sue declinazioni e dal conferimento alla città di Torino della nomina di capitale europea dello sport 2015.

La buona salute e la longevità sono sì legate a fattori genetici, ma questi limiti, dipendenti dalla nascita, non sono così rigidi come si pensa, ma fluttuanti, e dipendono molto dagli stili di vita. L'attività fisica e mentale adeguate, lo sport praticato con giudizio, l'alimentazione corretta e moderata nelle quantità, l'atteggiamento psicologico positivo fanno la differenza. Senza considerare che è statisticamente comprovato che l'attività motoria è anche economicamente vantaggiosa. Sono infatti di molto superiori i costi connessi alle patologie che si cronicizzano”.

La regolare attività fisica dunque partecipa al grande progetto della migliore sostenibilità e qualità di vita. Non mancano gli studi scientifici che dimostrano come fare regolarmente attività fisica a qualunque età induca, oltre che benefici fisici, anche grande benessere psicologico, riducendo quegli stati depressivi minori, ma molto frequenti, nei giovani come nelle persone “diversamente giovani”.



Luigi Saroglia Presidente A.N.A.P.- Confartigianato regionale



Fabio Menicacci Segretario Generale A.N.A.P. Confartigianato nazionale

SMALTIMENTO RIFIUTI

La tenuta dei registri di carico e scarico e la dichiarazione annuale dei rifiuti: seccature che puoi affidare alla tua associazione!!!

Il decreto “Ronchi” assegna alla Associazione la possibilità di tenere ed aggiornare i registri dei rifiuti in luogo della azienda oltretutto la elaborazione della dichiarazione annuale dei rifiuti (MUD) come già nel passato. Con un PICCOLISSIMO COSTO ANNUALE, dunque, l'azienda può liberarsi di ogni incombenza peraltro correlata a pesanti sanzioni in caso di inadempienze. [Informazioni in Associazione](#)

RAPPORTO CONFARTIGIANATO SU IMPRESE DELLA COMUNICAZIONE

**ICT-Comunicazione on-line batte carta stampata 4 a 1
Spesa degli italiani in telefonia a 37,4 miliardi, +257%
dal 1995. Per prodotti su carta spesa a 8,6 miliardi,
giù del 39,3%. La rivoluzione digitale 'spinge'
la nascita di Pmi**

La comunicazione on line batte quella su carta 4 a 1: nel 2014 le famiglie italiane hanno speso in telefoni, apparecchiature elettroniche e servizi telefonici 37,4 miliardi, vale a dire, in termini reali, il 256,8% in più rispetto ai 10,5 miliardi del 1995. Sempre lo scorso anno la spesa degli italiani in prodotti su carta (dai libri ai giornali, dalla stampa di vario tipo fino alla cancelleria) si è attestata a 8,6 miliardi, con un calo del 39,3% rispetto ai 14,2 miliardi del 1995. La tendenza è rilevata da Confartigianato in un rapporto che disegna l'identikit dei piccoli imprenditori dell'era digital, presentato oggi a Rovereto al Convegno 'Da Depero al digital marketing', organizzato da Confartigianato Comunicazione e dall'Associazione Artigiani e Piccole Imprese della Provincia di Trento.

Il telefono cellulare è l'oggetto tecnologico più diffuso tra gli italiani: il 93,6% delle famiglie ne possiede almeno uno. Seguono il personal computer, a disposizione del 63,2% delle famiglie, il telefono cellulare connesso a Internet (54%), la macchina fotografica digitale (50,8%). Decisamente meno diffusi, anche se in crescita, gli e-book, in possesso del 6,8% delle famiglie.

Secondo il rapporto di Confartigianato, il 55,8% degli internauti italiani utilizza il web per informarsi e, a sorpresa, la media nazionale viene superata dagli over 75 con una quota del 66,9% dei 'navigatori' più anziani che legge on line news, giornali e periodici. Superiore alla media nazionale la lettura on line di news a Bolzano (con il 61,6% degli internauti altoatesini che si informa sul web), seguita da Toscana (60,5%), Sardegna (60,4%), Marche (59,9%), Lazio (58,9%). L'uso del web per scari-

care e leggere libri riguarda invece soltanto il 15,6% degli utenti di Internet. Un valore che sale al 21,9% per gli internauti tra 18 e 19 anni. La 'rivoluzione' digitale ha spinto la creazione d'impresa: quello della comunicazione (dall'editoria all'Ict, dai fotografi alle agenzie pubblicitarie) è un settore in cui spicca la presenza di piccole imprese espressione di abilità, personalizzazione, creatività, flessibilità di risposta alla domanda sempre più complessa e sofisticata che proviene dai consumatori e dalle altre imprese. Gli artigiani della comunicazione sono 42.629 e danno lavoro a 81.282 addetti.

Si tratta – rileva il rapporto di Confartigianato – di un comparto in rapida espansione che, nell'ultimo anno, ha visto aumentare del 13,5% il numero di imprese che si occupano di attività editoriali e del 4,6% quelle che producono software e offrono consulenza informatica.

La Lombardia è la regione con il maggior numero di piccoli imprenditori della comunicazione, 7.341, ma il Trentino Alto Adige è leader in Italia per la vivacità imprenditoriale: tra il 2014 e il 2015 il numero delle aziende artigiane del settore comunicazione è aumentato del 2,2%. Seguono la Lombardia (+2%), il Veneto (+1,5%) e Friuli Venezia Giulia (+1,2%).

Se Milano guida la classifica provinciale per il più alto numero di artigiani della comunicazione, 2.569, il primato per la natalità d'impresa va a Cuneo dove nell'ultimo anno gli artigiani della comunicazione sono aumentati del 4,8%. Secondo posto per Monza Brianza (+4,5%), seguita da Brescia (+4,1%), Bolzano (+3,6%), Milano, Vicenza e Bergamo (tutte tre con una crescita del 2,9%).

I MUSEI dell'ARTIGIANATO: www.musei.confartigianato.it

R.ETE. IMPRESE ITALIA SULLA LEGGE DI STABILITÀ

Iniziato percorso di riduzione tasse, ma servono più coraggio e determinazione su spending review

Ad una aggiornata analisi della Legge di Stabilità, l'Ufficio di Presidenza di R.ETE. Imprese Italia, riunitosi oggi, valuta che il governo ha imboccato finalmente la strada della riduzione delle tasse che è l'unica via per rafforzare i segnali di ripresa che si registrano nell'economia. È altrettanto evidente, però, che per avere le risorse necessarie per proseguire e consolidare la via della riduzione della pressione fiscale su imprese e famiglie è indispensabile un'azione più decisa e profonda di riduzione della spesa pubblica improduttiva rispetto alla quale il governo si è dimostrato ancora timido. Nel dettaglio, sono state accolte alcune richieste di R.ETE. Imprese Italia che vanno incontro alle esigenze di gestione del sistema delle piccole e medie imprese del commercio, del turismo, dei servizi e dell'artigianato. Si apprezza, innanzitutto, l'aver scongiurato l'aumento

dell'Iva che sarebbe stato un vero e proprio "autogol" per la dinamica dei consumi, l'aumento della franchigia Irap, la revisione del regime forfettario dei "contribuenti minimi", la possibilità di recuperare immediatamente l'Iva sui crediti insoluti, compresa la proroga per le agevolazioni per le ristrutturazioni edilizie (compreso bonus mobili), ed ecobonus. Mancano, però, all'appello alcune importanti misure che discriminano i settori produttivi rappresentati da R.ETE. Imprese Italia rispetto ad altri: la deducibilità totale dell'Imu sugli immobili strumentali, compresi negozi ed alberghi, e soprattutto una parte della Delega Fiscale che è rimasta lettera morta. Da qui la necessità che l'iter parlamentare corregga alcune impostazioni che danneggiano pesantemente le piccole e medie imprese che in Italia rappresentano oltre il 90% del tessuto produttivo.

EBAP OPTA BIELLA

Bilateralità e sicurezza lavoro



Si è svolto in Biella martedì 27 ottobre 2015 presso il Salone Biverbanca il convegno "BILATERALITÀ E SICUREZZA SUL LAVORO NELLE IMPRESE ARTIGIANE" organizzato dall'Organismo Paritetico Territoriale per l'Artigianato - O.P.T.A. - del Bacino di Biella.

Nel corso dell'incontro sono intervenuti i rappresentanti degli Organismi di Vigilanza S.PRE.S.A.L. e Direzione Territoriale del Lavoro, dell'INAIL, dell'Ordine dei Consulenti del Lavoro e i componenti regionali e provinciali dell'E.B.A.P. e dell'O.P.R.A. Piemonte.

Il convegno aveva come obiettivo quello di far conoscere sul territorio l'attività svolta dall'O.P.T.A., dall'O.P.R.A. e dagli R.L.S.T. al fine di assistere le piccole imprese nell'espletamento degli obblighi in materia di sicurezza e salute sui luoghi di lavoro.

Nella mattinata i relatori che si sono avvicendati hanno trattato diversi argomenti relativi alle tematiche della bilateralità, delle prestazioni dell'E.B.A.P. a favore delle

aziende artigiane e dei lavoratori, dei ruoli delle figure aziendali che compongono il Servizio di Prevenzione e Protezione, della informazione e formazione in materia di sicurezza dei lavoratori, del ruolo del Rappresentante dei Lavoratori per la Sicurezza e delle esperienze maturate. Durante l'incontro il Direttore dello S.PRE.S.A.L. di Biella, Dott. Fabrizio Ferraris, ha presentato i dati relativi all'evoluzione del mondo del lavoro sul nostro territorio nel corso dell'ultimo decennio evidenziando che le aziende con meno di dieci dipendenti rappresentano circa il 90% del comparto produttivo biellese.

A tal proposito è quindi importante ricordare il ruolo fondamentale ricoperto dagli Organismi Paritetici e che questo convegno è stato l'inizio di un percorso comune di Collaborazione con tutte le istituzioni al fine di coadiuvare le imprese artigiane a far fronte ai problemi legati alla gestione della sicurezza e salute nei luoghi di lavoro.

Corsi di formazione sicurezza del lavoro

Ricordiamo alle imprese biellesi che presso la sede della Confartigianato di Biella possono essere acquisite tutte le informazioni ed effettuate le iscrizioni delle varie tipologie di corso anche obbligatori inerenti la sicurezza del lavoro dai titolari ai lavoratori. L'ufficio ambiente e sicurezza della Confartigianato di Biella offre anche assistenza sulle valutazioni dei rischi sulla medicina del lavoro e su tutti gli adempimenti connessi all'ambiente (tel. 015 8551711).

Le visure della Camera di Commercio si ottengono anche negli uffici dell'Associazione di Biella e Cossato

Grazie all'accordo TELEMACO stipulato dall'Associazione con la CAMERA DI COMMERCIO di Biella le imprese possono ottenere le visure camerali presso la sede centrale di Biella (via Galimberti 22) dell'Associazione e sede di Cossato.

AUTORIPARAZIONE

Requisito completo meccatronica - Parere CRA

La Commissione Regionale dell'Artigianato del Piemonte con sua prot. 11120 del 16 luglio u.s ha emanato un proprio Parere indirizzato anche alle Camere di commercio piemontesi /Registri Imprese riguardante il corso di 40 ore integrativo per il requisito completo della Meccatronica.

Il Parere regionale riconosce dunque per le officine in attività, in possesso del solo requisito di meccanica-motoristica oppure di solo elettrauto, di adeguare il proprio requisito mancante presentando adeguata documentazione fiscale sino al 5 gennaio 2018, in alternativa al percorso integrativo di 40 ore di formazione.

L'esperienza qualificata già maturata dalle officine comprovabile con congrua documentazione fiscale riferita a 3 anni degli ultimi 5, si rifa alla Circolare MISE 3659 dell'11.03.13, punto n. 4).

Al di là della formale limitazione di ambito della sezione in cui era iscritta l'impresa presso cui ha prestato servizio il richiedente, ove risulti che costui abbia comunque operato su sistemi complessi quali appunto, impianti di iniezione elettronica, impianti ABS, impianti ESP, impianti di raffreddamento non tradizionali, climatizzatori, cambi automatici e sequenziali, centraline elettroniche, si potrà procedere a valutare tale esperienza qualificata per lo svolgimento dell'attività di meccatronica.

Si precisa al riguardo che l'elenco di impianti ed attrezzature sopra individuato non assume alcun criterio di tassatività ma risulta solo di indirizzo e ricognitivo. Si ricorda che per le imprese in attività, già abilitate per entrambe le sezioni, l'impresa è abilitata di diritto per la sezione meccatronica.

Dalla Regione Piemonte contributi alle imprese per fiere e incontri d'affari

Scadenza domande tra il 2 ed il 17 novembre 2015

Publicato il Bando per l'erogazione di VOUCHER alle imprese artigiane piemontesi per la partecipazione a manifestazioni fieristiche o esposizioni di carattere nazionale o internazionale, nell'ambito di iniziative correlate ad Expo 2015, e/o per la partecipazione ad incontri di affari (in azienda – incoming o in eventi dedicati B2B) con operatori commerciali di paesi esteri o italiani, che si svolgono in Italia nel periodo tra il 1° maggio e il 31 ottobre 2015.

Il bando prevede:

- un importo massimo fino a euro 1.000,00 e comunque non superiore all'importo della spesa effettivamente sostenuta e documentata, per ogni partecipazione a fiere/esposizioni realizzate in Italia;
- un importo massimo fino a euro 500,00, e comunque non superiore all'importo della spesa effettivamente sostenuta e documentata, per ogni partecipazione ad iniziative di incontri d'affari con delegazioni estere e italiane.

Il contributo complessivo ad ogni impresa non può superare comunque i 2.000,00 euro.

Le domande vanno presentate tra il 2 ed il 17 novembre 2015.

La nuova era dell'auto-transporto



Associati a Confartigianato Trasporti Servizi

L'iscrizione alla società Confartigianato Trasporti Servizi è consentita per Statuto Sociale a tutte le imprese di Auto-transporto conto terzi regolarmente iscritte negli Albi Provinciali. A seguito di delibera del Consiglio di Amministrazione possono essere iscritte anche altre tipologie di imprese al fine di consolidare il numero degli associati e per costituire massa critica di utenti per la negoziazione di servizi in regime di convenzione. Per l'iscrizione alla CTS è necessario presentare apposita domanda di ammissione al Consiglio di Amministrazione. Con la domanda l'impresa aspirante all'iscrizione indica il numero delle azioni che intende acquisire (minimo 1 azione per il valore nominale di euro 50).

TG@Confartigianato: il TG on line settimanale

Ogni lunedì è possibile seguire il notiziario televisivo settimanale di Confartigianato collegandosi alla home page del sito www.confartigianato.it.

Vuoi metterti in proprio? Hai un'idea di impresa? Ti aspettiamo!!!



Negli uffici dell'Associazione e con l'aiuto dello sportello di CONFARTIGIANATO FIDI PIEMONTE SCRL valutiamo insieme l'idea, la fattibilità ed il finanziamento agevolato o contributo!!!

CONFARTIGIANATO DAL 1945 "FACCIAMO IMPRESA"

La Camera dei Deputati riconosce le ragioni dei carrozzieri di Confartigianato

La Camera riconosce le ragioni dei Carrozzeri di Confartigianato. L'Aula di Montecitorio, nella seduta del 7 ottobre, ha infatti approvato il Disegno di legge Concorrenza nel quale sono contenute le norme in materia di Rc auto ed ha recepito le sollecitazioni della Confederazione.

In sostanza, la Camera ha confermato le modifiche già approvate dalle Commissioni Finanze e Attività Produttive. "È stato ristabilito - spiega Confartigianato, - il principio in base al quale gli assicurati hanno diritto ad ottenere il risarcimento per la riparazione a regola d'arte del veicolo danneggiato, avvalendosi di imprese di autoriparazione di propria fiducia. Inoltre, sono previste linee guida per la riparazione a regola d'arte condivise tra le Associazioni nazionali del settore dell'autoriparazione, l'Associazione nazionale delle imprese assicurazioni, le Associazioni dei consumatori".

E ancora, i costi di installazione delle "scatole nere" e di

ispezione del veicolo saranno a carico delle assicurazioni.

"La Camera ha restituito alle imprese di carrozzeria la libertà di esercitare la propria attività e ai cittadini il diritto di scegliere il proprio carrozziere di fiducia. Si tratta di un importante risultato per la battaglia che Confartigianato sta conducendo contro il rischio, contenuto nella riforma dell'Rc auto, di mettere fuori mercato le carrozzerie indipendenti, rendendo di fatto obbligatorio il risarcimento 'in forma specifica', vale a dire far riparare il veicolo incidentato dalle officine di carrozzeria convenzionate con l'assicurazione". "Ora ci auguriamo che le modifiche approvate dalla Camera siano confermate nel passaggio al Senato. Ne va del futuro del settore dell'autoriparazione in cui operano 119.000 imprese, con 240.000 addetti. Di queste, 57.224 sono imprese di carrozzeria e di riparazione meccanica che danno lavoro a 159.738 addetti".

EXPORT - RAPPORTO DI CONFARTIGIANATO

Record per export piccole imprese: 113,8 mld in 1 anno, + 4,2%. Primi in Ue per vendite in Usa, Hong Kong, Giappone, EAU, Corea del Sud. 'Brillano' Piemonte e Alessandria

Export da record per le piccole imprese italiane: negli ultimi 4 trimestri ha toccato quota 113,8 miliardi, pari al 7,1% del Pil, con un aumento di 4,6 miliardi, vale a dire il 4,2% in più, rispetto all'anno precedente. Soltanto nei primi sei mesi del 2015 le esportazioni di prodotti realizzati dalle piccole aziende ammontano a 57,1 miliardi, in crescita di 2,6 miliardi (+4,9%) in confronto al primo semestre del 2014. I risultati delle vendite all'estero ottenuti dai settori con la maggiore presenza di micro e piccole imprese emergono da un rapporto di Confartigianato. Il Presidente della Confederazione, Giorgio Merletti, rileva che "i piccoli imprenditori sono campioni della qualità manifatturiera italiana e contribuiscono a mantenere in attivo la nostra bilancia commerciale. L'Expo di Milano - aggiunge - ha potenziato la propensione delle imprese artigiane a lavorare sui mercati esteri. C'è ancora molto da fare per rilanciare la nostra economia e rivitalizzare i consumi interni, ma i risultati che presentiamo oggi per l'export realizzato dalle piccole imprese devono richiamare l'attenzione del Governo: la Legge di stabilità ha aperto la strada che ora va percorsa con decisione soprattutto sul fronte della diminuzione del carico fiscale sulle imprese".

Secondo il rapporto di Confartigianato, nel 2014, l'Italia è al primo posto tra i Paesi dell'Unione europea per il maggior valore di prodotti delle piccole imprese esportati negli Stati Uniti (8,4 miliardi), a Hong Kong (3,8 miliardi), in Giappone (2,5 miliardi), negli Emirati Arabi (2,2 miliardi), in Corea del Sud (1,4 miliardi).

Fashion, food e furniture, le tre F del made in Italy, sono sempre le più apprezzate nel mondo. Nel primo semestre di quest'anno, infatti, a tenere alta la bandiera made in Italy nel mondo sono soprattutto i prodotti alimentari che, rispetto al 2014, mostrano un aumento del 6,7% del valore delle esportazioni. Bene anche i settori dei mobili (+5,7%), degli articoli in pelle (+4,5%) e dell'abbigliamento (+3,7%). L'80,1% dell'export delle piccole imprese si concentra in quattro regioni: in testa la Lombardia con il 24,9% (pari a 14.226 milioni di euro), Veneto con il 21,4% (pari a 12.249 milioni), Toscana con il 12,5% (pari a 7.153 milioni), Emilia-Romagna con il 12,2% (pari a 6.953 milioni) e Piemonte con il 9,0% (pari a 5.150 milioni).

Ma, rileva Confartigianato, al vertice della classifica regionale per l'aumento, nei primi sei mesi del 2015, di esportazioni di prodotti realizzati dalle piccole imprese si colloca il Piemonte con una crescita del 12,8%. Secondo posto per il Veneto, che registra un incremento del 7,5%, e terza posizione per l'Emilia Romagna che fa segnare un +4,2%. Seguono la Toscana (+4%) e la Lombardia (+1,2%). A livello provinciale la migliore performance per le vendite all'estero di made in Italy proveniente dalle piccole imprese è quella di Alessandria che, tra il primo semestre 2014 e i primi sei mesi del 2015, ha visto crescere le esportazioni del 35,5%. Al secondo posto della classifica provinciale per il maggiore incremento di export si colloca Napoli (+16,4%), seguono Belluno (+14,4%), Treviso (10,5%), Torino (9,6%), Modena (9,2%), Salerno (9,2%), Vicenza (8,8%), Lecco (8%).

CAAF Confartigianato Pensionati e Dipendenti - SPORTELLO PROVINCIALE

Presso l'Associazione è in funzione il centro di assistenza fiscale per pensionati e dipendenti

MODELLO 730

- Il CAAF Confartigianato Pensionati e Dipendenti fornisce l'assistenza fiscale per gli adempimenti relativi alle denunce dei redditi modello 730 consentendo un rapido recupero dei crediti nei confronti dell'Amministrazione finanziaria.
- Il CAAF Confartigianato Pensionati e Dipendenti è in grado di risolvere i problemi fiscali dei contribuenti evitando intralci burocratici.

CANONE RAI - Tributo solo su possesso tv Confartigianato: "Bene chiarimenti Governo"

"Appreziamo le dichiarazioni espresse oggi dal Sottosegretario allo Sviluppo Economico, con delega alle Telecomunicazioni, Antonello Giacomelli a proposito dell'applicazione del canone Rai soltanto al possesso di apparecchi televisivi. Si tratta di un chiarimento ripetutamente sollecitato da Confartigianato in merito al canone speciale pagato dalle aziende: gli imprenditori non devono versare il tributo per il possesso di dispositivi diversi dal televisore che ricevono il segnale tv, come computer, smartphone, Ipad o addirittura impianti antifurto".

Così il Presidente di Confartigianato Giorgio Merletti commenta le precisazioni del Sottosegretario Giacomelli. "Ma - aggiunge Merletti - ora va affrontato e definitivamente risolto il problema del doppio canone Rai in capo ai titolari d'impresa. Gli imprenditori, che già pagano il canone ordinario, devono versare anche il canone di abbonamento speciale Rai, con cifre che possono arriva-

re fino a 6.000 euro l'anno e un gettito complessivo annuo di 74 milioni di euro, per il possesso di apparecchi atti/adattabili alla ricezione dei programmi radiofonici/televisionari, con qualsiasi mezzo e tecnologia diffusi, in esercizi pubblici o in locali aperti al pubblico e comunque al di fuori dell'ambito familiare".

Un tributo che Confartigianato definisce "anacronistico e non più giustificato. La diffusione degli strumenti digitali portatili con l'elevato utilizzo di contenuti on line, che arriva fino al 48,1% del totale della popolazione, rende obsoleta e superata questa forma di prelievo sulle imprese e ne aumenta i costi burocratici".

"Mi auguro - sottolinea il Presidente di Confartigianato Giorgio Merletti - che, dopo gli annunci dei mesi scorsi da parte di numerosi esponenti del Governo, finalmente sia giunto il momento per cancellare il canone speciale pagato dalle imprese".

...ADERIRE
CONVIENE!
:-)

FONDARTIGIANATO
www.fondartigianato.it
info@fondartigianato.it
06.704.541.00

ADERISCI A
FONDARTIGIANATO

**LA FORMAZIONE
PROFESSIONALE
UTILE A DIPENDENTI
E IMPRESE
DELL'ARTIGIANATO**

FONDARTIGIANATO

...ADERIRE
CONVIENE!
:-)

EBAP
www.ebap.piemonte.it
info@ebap.piemonte.it
011.561.72.82

ADERISCI
ALL'EBAP

**LA BILATERALITÀ
UTILE A IMPRESE
E DIPENDENTI
DELL'ARTIGIANATO**

Ente
Bilaterale
Artigianato
Piemontese

CORSI PONTEGGI

Montaggio e smontaggio di ponteggi da cantiere

LE IMPRESE INTERESSATE AI CORSI OBBLIGATORI PER LEGGE POSSONO RIVOLGERSI
AI NOSTRI UFFICI PER OGNI INFORMAZIONE

ISTAT variazione annuale 2015

GENNAIO 2015 -0,7% • FEBBRAIO 2015 -0,4% • MARZO 2015 -0,4% • APRILE 2015 -0,7%
MAGGIO 2015 -0,1% • GIUGNO 2015 -0,1% • LUGLIO 2015 -0,1% • AGOSTO 2015 -0,1%



SERVIZIO TECNICO • AMBIENTE SICUREZZA DEL LAVORO PER LE IMPRESE ASSOCIATE TUTTI I GIORNI NELLA SEDE CENTRALE DELL'ASSOCIAZIONE



NELLA SEDE CENTRALE DI BIELLA, INFORMAZIONI GRATUITE PER LE AZIENDE ASSOCIATE
A CURA DI TECNICI SPECIALIZZATI: PRIMA DI AVVIARE PRATICHE COMPLESSE, INFATTI,
BISOGNA BEN INQUADRARE IL PROBLEMA...

SICUREZZA DEL LAVORO 626 - ACQUE DI SCARICO - EMISSIONE FUMI DA IMPIANTI SMALTIMENTO
RIFIUTI IGIENE DEL LAVORO (VISITE MEDICHE - ANALISI AMBIENTALI) - ANTINFORTUNISTICA -
ANTINCENDIO IMPIANTI DI MESSA A TERRA E SCARICHE ATMOSFERICHE RUMORE IN AZIENDA
ED ESTERNO

SICUREZZA DEL LAVORO: CORSI PER DIPENDENTI RAPPRESENTANTI INTERNI DEI LAVORATORI

SICUREZZA E MEDICINA DEL LAVORO SORVEGLIANZA SANITARIA
Presso gli uffici dell'Associazione ottieni ogni informazione oltrechè
il servizio di **SORVEGLIANZA SANITARIA** ove necessario
(VISITE MEDICHE - SOPRALLUOGHI ecc...)

SICUREZZA DEL LAVORO: INFORMAZIONI AI LAVORATORI - CORSI

La normativa prevede l'obbligo del datore di lavoro di informare i lavoratori sui rischi in azienda.
In Associazione il servizio attraverso corsi di 8 ore categoriali.

SICUREZZA DEL LAVORO: OPERATIVI I CORSI PERTITOLARI DI IMPRESA
CHE ASSUMONO IL RUOLO DI RESPONSABILI DELLA SICUREZZA

Informazioni in Associazione 015.8551711



Jobs Act, riforma completa ma mancano le norme attuative

Si è completato il percorso della legge delega sul mondo del lavoro. Sono stati pubblicati sulla Gazzetta Ufficiale del 23 settembre 2015 gli ultimi quattro decreti legislativi di attuazione della legge 183/2014. Nel dettaglio i testi sono. Tutti e quattro i decreti entrano in vigore dal 24 settembre, ma affinché le riforme previste si completino in molti casi saranno necessari ulteriori decreti ministeriali e passaggi amministrativi.

I provvedimenti sono quindi in vigore ma, per una piena operatività, occorre attendere un numero significativo di norme attuative, senza le quali non sarà possibile dare piena attuazione alle riforme.

Di seguito una breve sintesi del contenuto dei 4 decreti legislativi.

1) Razionalizzazione dell'attività ispettiva

Il decreto legislativo prevede, al fine di razionalizzare e semplificare l'attività ispettiva, l'istituzione dell'Ispettorato nazionale del lavoro. L'Ispettorato ha "autonomi poteri per la determinazione delle norme concernenti la propria organizzazione ed il proprio funzionamento e sotto la guida del Ministero del Lavoro coordinerà tutto il personale ispettivo" (compreso quello in forza a Inps e Inail).

2) Riordino della normativa in materia di servizi per il lavoro e le politiche attive

Viene istituita una Rete Nazionale dei servizi per le politiche del lavoro, coordinata dalla nuova Agenzia Nazionale per le Politiche Attive del Lavoro (ANPAL) che, sarà attiva dal 2016. Il tentativo è quello di rendere il lavoratore che perde il lavoro più facilmente occupabile. Inoltre viene prevista una stretta sul sussidio di disoccupazione con la perdita dell'indennità in caso di rifiuto di un'occupazione o la mancata partecipazione a iniziative di formazione.

3) Razionalizzazione e semplificazione delle procedure e degli adempimenti in materia di rapporto di lavoro e pari opportunità

Le novità al riguardo sono diverse:

• Collocamento obbligatorio

Un primo cambiamento tocca i datori di lavoro che occupano da 15 a 35 dipendenti, per i quali l'obbligo di avere alle proprie dipendenze un lavoratore disabile prima scattava solo in caso di nuove assunzioni, mentre con l'entrata in vigore del decreto, insorge per la sola sussistenza del requisito dimensionale, svincolandosi dall'effettuazione di nuove assunzioni. È possibile inoltre computare nella quota di riserva i lavoratori già disabili prima dell'assunzione, anche se non assunti tramite collocamento obbligatorio purché l'incapacità lavorativa superi il 60% se fisica e il 45% se psichica.

• Costituzione e gestione del rapporto di lavoro

Dal 1° gennaio 2017, il libro unico del lavoro LOL sarà tenuto in modalità telematica presso il Ministero del Lavoro.

• Salute e sicurezza sul lavoro e di assicurazione obbligatoria contro gli infortuni sul lavoro e le malattie professionali

L'intervento riguarda l'esonero del datore di lavoro da certi adempimenti (tra cui trasmissione all'Inail del certificato di infortunio, limitati ai casi più gravi e posta a carico dell'Inail) e l'abolizione del registro infortuni.

• Sanzioni in materia di lavoro e legislazione sociale

È stata prevista la modifica della maxi-sanzione per il lavoro nero, del provvedimento di sospensione dell'attività imprenditoriale, di alcune sanzioni in tema di tenuta del Libro unico e di consegna dei cedolini ai dipendenti. Gli interventi più significativi in riferimento alla disciplina del rapporto di lavoro sono:

- la revisione della disciplina dei controlli a distanza del lavoratore, per adeguare la disciplina all'evoluzione tecnologica.

Le aziende potranno assegnare ai lavoratori strumenti di lavoro come pc, tablet e cellulari senza che sia necessario un accordo sindacale o una autorizzazione del Ministero, richiesto invece per installare telecamere. Ma sarà sempre obbligatorio informare preventivamente e in maniera adeguata i lavoratori sulle modalità d'uso degli strumenti e di effettuazione dei controlli che, devono sempre avvenire nel rispetto delle norme sulla Privacy;

- la possibilità per i lavoratori di cedere, a titolo gratuito, i riposi e le ferie maturati, tra dipendenti dello stesso datore di lavoro, al fine di assistere i figli minori che, per le particolari condizioni di salute, hanno bisogno di assistenza e cure costanti da parte dei genitori;

- l'introduzione di nuove modalità telematiche per effettuare le dimissioni e la risoluzione consensuale del rapporto di lavoro, al fine di combattere la pratica delle dimissioni in bianco che ha finora colpito, in particolare, le donne lavoratrici.

4) Riordino della normativa in tema di ammortizzatori sociali

Al decreto legislativo che riordina la Cassa Integrazione servivano, presumibilmente, almeno dodici provvedimenti attuativi, tra i quali si segnala il decreto del Ministro del Lavoro teso a definire i criteri di esame delle domande di concessione della Cassa "ordinaria", e quelli relativi ai fondi di solidarietà bilaterali.

• Durata Cig 24 mesi, 36 mesi con solidarietà

La durata massima complessiva della Cig ordinaria e straordinaria viene fissata in 24 mesi in un quinquennio mobile (30 mesi per le imprese edili). La durata può salire a 36 mesi con il ricorso al contratto di solidarietà.

• Ampliamento ad imprese con oltre 5 dipendenti (inclusi gli apprendisti)

Questi interventi di integrazione salariale vengono estesi alle imprese con più di 5 dipendenti, che potranno così richiedere le prestazioni per "gli eventi di sospensione o riduzione del lavoro" verificatisi dal primo luglio 2016; sarà versata un'aliquota dello 0,45% della retribuzione per quelle tra 6 e 15 dipendenti a partire dal primo gennaio 2016 (ripartita tra datore di lavoro e lavoratore sulla base di un accordo tra le parti sociali); dello 0,65% per quelle oltre i 15 dipendenti. Precisiamo che per le aziende iscritte ad Elba è già istituito il Fondo di solidarietà bilaterale artigiano (FSBA) che, a decorrere dal 1° gennaio 2016, prevederà, in caso di crisi aziendale, interventi di sostegno al reddito ai lavoratori, finanziati con parte della quota dei contributi già versata alla bilateralità artigiana. Fino al 31/12/2015 il periodo resta già coperto da ammortizzatori sociali ad hoc.

Si auspica che entro fine anno, vengano definite, mediante accordi sindacali e decreti attuativi, le linee guida per la piena attuazione della nuova normativa.

Il binomio vincente:



GENERALI
INA Assitalia



ERAV

ENTE REGIONALE
ASSISTENZA VOLONTARIA
10123 TORINO - Via A. Doria, 15
Tel. 011/812.70.30



GRUPPO



Confartigianato

IMPRESE PIEMONTE

ERAV Salute



ERAV Cash Malattia



ERAV Infortuni



ERAV Responsabilità Civile



ERAV Tutela Giudiziarla



ERAV R.C. Auto



ERAV Previdenza Complementare



L'ATTIVITÀ ERAV

Sono trascorsi trentun anni dalla costituzione dell'Ente e da quando si è dato vita alla Convenzione con l'INA ASSITALIA per le coperture assicurative ai tesserati. Abbiamo chiesto al presidente Sonzini alcune indicazioni circa l'attività dell'Ente ed in proposito ci è stato relazionato come inizialmente siano stati garantiti i rimborsi per le malattie, interventi chirurgici, infortuni e parto, affinando successivamente le prestazioni secondo le richieste che pervenivano dagli aderenti con estensione quindi a coperture per mancati guadagni, spese infermieristiche, nonché diarie per ricovero e per convalescenza.

Ancora oggi, ha sottolineato il presidente, quanto proposto dall'Erav è riconosciuto come uno dei migliori "pacchetti" assicurativi esistenti sul mercato. Deve essere sottolineata l'azione svolta dalle Associazioni provinciali di Confartigianato che ha permesso di aumentare i tesserati a livelli che nel lontano 1980 parevano, a detta dei dirigenti del periodo, irraggiungibili.

Recentemente si sono ottenute dall'INA ASSITALIA le integrazioni delle garanzie con nuovi prodotti che coprono interamente non solo l'attività del singolo imprenditore ma anche delle famiglie ed in proposito ci riferiamo a **ERAV Cash Malattia, che riconosce un indennizzo da 5.000,00 a 10.000,00 euro per infarto, ictus cerebrale ed altre patologie, nonché una diaria giornaliera post ricovero, con costi decisamente contenuti.**

Sono stati notevolmente aumentati i massimali dei contratti relativi alla Responsabilità Civile verso terzi con copertura anche per danni ed infortuni ai dipendenti e collaboratori.

Per quest'ultima, ha proseguito il presidente, riteniamo opportuno sottolineare che si tratta di una polizza che ogni imprenditore dovrebbe avere per una tranquilla gestione della attività.

Una copertura assicurativa altrettanto importante riguarda la Responsabilità Civile Auto, che interessa Incendio e Furto, estesa anche ai danni causati al proprio automezzo (Kasco).

La polizza in questione è assolutamente vantaggiosa per coloro che sono già titolari di una polizza ERAV.

Ricordiamo che tutte le garanzie offerte dalla Convenzione ERAV-INA ASSITALIA sono riservate ad artigiani, commercianti, piccole imprese e sono estese anche ai familiari ed ai collaboratori.

Il presidente Sonzini ha concluso sottolineando che Informazioni dettagliate su quanto viene offerto dalla Convenzione ERAV-INA ASSITALIA possono essere richieste, senza alcun impegno o spesa, alle Agenzie elencate in calce.

CONFARTIGIANATO IMPRESE PIEMONTE Via Andrea Doria, 15 **Torino** Tel. 011 81 27 500

Sedi Provinciali Confartigianato e Agenzie INA Assitalia Convenzionate Erav

CONFARTIGIANATO BIELLA

Via Galimberti, 22 Tel. 015 855 17 11

Agenzia INA ASSITALIA

Via Pietro Micca, 31 **Biella** Tel. 015 25 28 111

Agenzia INA ASSITALIA

Viale Duca D'Aosta, 51 **Borgosesia** Tel. 0163 200 500

www.erav.it

SERATA INFORMATIVA: ERAV/CONFARTIGIANATO E GENERALI INA ASSITALIA

“La responsabilità civile verso terzi delle imprese artigiane”

Si è svolta martedì 27 ottobre in Confartigianato



Cristiano Gatti

Una attività di piccola impresa ed in particolare artigiana, è costellata di difficoltà ed impedimenti di varia natura, a tutto ciò si aggiungono i rischi derivanti dallo svolgimento dei quotidiani impegni lavorativi che sovente vengono trascurati ma che, se si trasformano in eventi concreti, possono portare alla rovina delle imprese e sovente delle famiglie dell'imprenditore. Da questa breve introduzione emerge con chiarezza la necessità che un'organizzazione di rappresentanza come Confartigianato, attraverso le sue associazioni territoriali, si debba impegnare a captare quelle che sono le esigenze delle realtà artigiane per

fornire una risposta seria ed efficace al problema, iniziando ad organizzare serate informative con la partecipazione di:

Cristiano Gatti / Massimo Foscale Presidente / Direttore Confartigianato Imprese Biella

Giorgio Felici Presidente regionale ERAV/Confartigianato

Paolo Rosazza Agente generale Generali INA Assitalia di Biella

Luca Menegon Direttore Agenzia generale Generali INA Assitalia di Biella



Giorgio Felici

ALLARME CARNI

Confartigianato “Qualità delle carni italiane certificata da etichette e da 42 marchi Dop, Igp, Stg”

“Come sempre, quando si parla di alimentazione, è indispensabile controllare la qualità dei prodotti e scegliere in modo corretto, utilizzando tutte le informazioni disponibili anche grazie alle regole sulle nuove etichette”.

Confartigianato Carni, rappresenta 2.400 aziende artigiane di produzione e lavorazione carni con 12.000 addetti, interviene sull'allarme dell'Oms a proposito del consumo di carni rosse e insaccati, ritenuti potenzialmente cancerogeni.

“Per difendere la propria salute bisogna sapere e scegliere bene cosa si mangia. Le aziende artigiane italiane utilizzano metodi di produzione e di conservazione tradizionali e naturali che niente hanno a che vedere con l'uso massiccio di additivi e conservanti artificiali diffuso in altri ambiti produttivi. Le nuove norme sull'etichet-

tatura forniscono ampie garanzie al consumatore ed è possibile acquistare in sicurezza insaccati, salumi e carne rossa trattata, a patto che questa carne sia lavorata in modo corretto”.

“E a certificare l'alta qualità del cibo Made in Italy è anche il numero di specialità alimentari italiane riconosciute e tutelate dall'Unione Europea con i marchi DOP (Denominazione di Origine Protetta), IGP (Indicazione Geografica Protetta) e STG (Specialità Tradizionale Garantita) che impongono il rispetto di disciplinari di tutela della lavorazione e provenienza delle materie prime. L'Italia è leader nell'Ue per quantità di prodotti difesi da questi marchi di qualità. Per quanto riguarda le carni fresche sono 5 e per le preparazioni di carne (salumi e insaccati) sono ben 37”.

EBAP
BACINO DI BIELLA

ENTE
BILATERALE
ARTIGIANATO
PIEMONTESE

BIELLA
Via Galimberti, 22
Tel. 015.8551711
Fax 015.8551722

Sede in Associazione

CONFARTIGIANATO

ASSOCIAZIONE ARTIGIANI E PICCOLE IMPRESE
DELLA PROVINCIA DI BIELLA



**in convenzione OFFRONO CON L'ADESIONE
ALLA CONFARTIGIANATO ANNO 2015**

Indennità di 25,82 euro per ogni giorno di ricovero in ospedale o casa di cura a seguito di INFORTUNIO SUL LAVORO ed EXTRA LAVORO più 25,82 euro per giorno di convalescenza post-ricovero per giorni pari al ricovero e comunque massimo 10 giorni.

€ 51.645,69 di capitale per invalidità permanente pari a oltre il 60% in seguito ad INFORTUNIO

2 polizze GRATUITE con l'adesione CONFARTIGIANATO.

Con l'adesione alla Associazione ogni azienda contribuisce a sostenere un grande SINDACATO di IMPRESA e beneficia di tante agevolazioni!

PER L'EDILIZIA!

ASTEB

PROVE SU MATERIALI
DA COSTRUZIONE

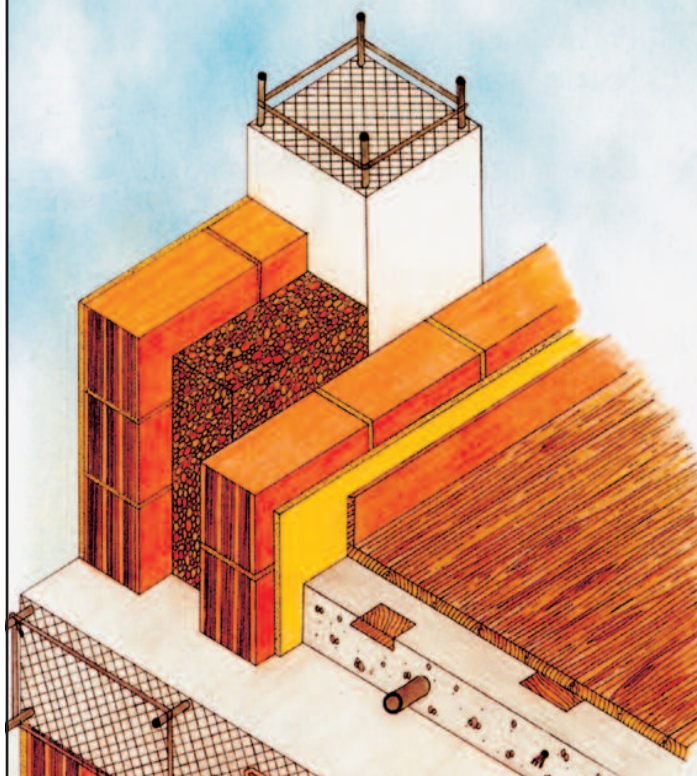

Asteb modifica modulistica e procedure

Avvisiamo la clientela di Asteb Biella che sono state variate alcune procedure del servizio erogato delle quali la segreteria darà ogni informazione necessaria. Asteb è una iniziativa sostenuta dalla Confartigianato di Biella

ASTEB

PROVE DI LABORATORIO

Viale Macallè, 54 - 13900 Biella
Ingresso da Via Vialardi di Verrone, 49
Tel. 015 401777

SERVIZIO LEGALE DELL'ASSOCIAZIONE

Continua il servizio gratuito
di consulenza Legale

**GIOVEDÌ
DALLE ORE 16
ALLE ORE 18,00.**



Con appuntamento telefonico.

Gli Avvocati dell'Associazione sono a disposizione degli associati e loro famigliari tutti i Giovedì dalle ore 16 alle ore 18 per fornire consulenza legale ed ogni informazione in materia di diritto alle seguenti condizioni:

- Nel rispetto della deontologia forense e per l'eventualità di vertenze già patrociniate da altri legali, su di esse non potrà essere erogata consulenza.

- La consulenza è gratuita.

- Qualora oltre alla consulenza venga richiesta anche la redazione di lettere, contratti, documenti, di istanze di negoziazione assistita o di mediazione obbligatoria, occorrerà previamente accordarsi con il legale sull'eventuale compenso per la loro stesura.

Elenco indicativo delle materie supportate:

QUESTIONI COMMERCIALI E SOCIETARIE IN GENERE, APPALTI E SERVIZI, AFFITTI, LOCAZIONI E SFRATTI, RECUPERO CREDITI, SUCCESSIONI EREDITARIE E DIVISIONI, RISARCIMENTO DANNI, SINISTRI STRADALI, VERTENZE DI LAVORO, PREVIDENZIALI E DI INFORTUNISTICA, DIRITTO PENALE IN GENERE, CARTELLE ESATTORIALI, DIRITTO DI FAMIGLIA E MATRIMONIALE, VERTENZE IMMOBILIARI.



ANAP - CONFARTIGIANATO
ASSOCIAZIONE NAZIONALE ANZIANI PENSIONATI
GRUPPO PROVINCIALE DI BIELLA

E



I.N.A.P.A.
CONFARTIGIANATO

IL PATRONATO DI ASSISTENZA PREVIDENZIALE

A disposizione, gratuitamente, per tutti i cittadini nella presentazione e nell'istruttoria delle pratiche di:

- **Verifica posizione assicurativa**
- **Domanda di pensione** (Vecchiaia, anzianità, superstiti, invalidità, inabilità)
- **Ricostruzione pensioni**
- **Autorizzazioni assegni familiari**
- **Indennità di disoccupazione**
- **Indennità di maternità, ecc.**
- **Assistenza in caso di infortuni e malattie**
- **Invalità civile, ecc.**

SONO PRESENTI NELLE SEDI CONFARTIGIANATO

- **BIELLA - Via Galimberti, 22 - Tel. 015.8551711**
(Da lunedì a Venerdì orario ufficio)
- **COSSATO - Via Mercato, 71/73 - Tel. 015.93008**
(Mercoledì dalle ore 9 alle ore 12)
- **CAVAGLIA' - Via Roma, 25 - Tel. 0161.966110**
(Mercoledì dalle ore 15 alle ore 18)
- **TRIVERO-PONZONE - Via Provinciale, 174/G - Tel. 015.7387599**
(Giovedì dalle ore 9.30 alle ore 12)



**A PARTIRE
DA € 18.939***

*Mahindra XUV500 W6 FWD.
Inclusa IVA e messa su strada, IPT esclusa.
Autovettura M1



Consumi (lt/100 km) ciclo combinato: 7,0 (AWD) - 6,5 (FWD)
Emissioni CO₂(gr/km) ciclo combinato: 184 (AWD) - 172 (FWD)

NUOVO MAHINDRA GENIO



**A PARTIRE
DA € 10.970***

*Mahindra Genio Pick Up S.C. 4x2, IVA, messa su strada,
IPT esclusa. Veicoli N1



#Condizioni e limitazioni di garanzia come indicato sul libretto garanzia.



PREZZO € 18.935*

*MAHINDRA GOA PICK UP S.C. 4WD RIBALTABILE TRILATERALE
IVA, messa su strada, IPT esclusa. Veicoli N1

**PREZZO
€ 17.410***

*MAHINDRA GOA PICK UP D.C. 4WD
IVA, messa su strada, IPT esclusa. Veicoli N1



FONTANA srl CONCESSIONARIO UFFICIALE

Via Novara 101 - Borgomanero (NO) - Tel : 0322-82069

fontana@mahindra.it



Mahindra
Rise.

NOVITÀ PER TUTTI GLI ASSOCIATI

GEOMETRA PROFESSIONISTA A VOSTRO SERVIZIO

NELLA SEDE CENTRALE DI BIELLA PER CONSULENZE GRATUITE INERENTI:
DICHIARAZIONI DI SUCCESSIONI EREDITARIE, USUFRUTTO, ATTI DI DONAZIONE
E DIVISIONE, PRATICHE CATASTALI ED EDILIZIE IN GENERE, VALUTAZIONI IMMOBILIARI...

VI ASPETTIAMO TUTTI I MARTEDÌ DALLE ORE 16 ALLE 18

Previo avviso telefonico allo 015.8551711 o comunicando direttamente il vostro nominativo allo sportello informazioni della sede in via Galimberti.

POSSIBILITÀ DI EVENTUALE APPROFONDIMENTO IN MATERIA O REDAZIONE DELLA DOCUMENTAZIONE OGGETTO DI CONSULENZA IN SEGUITO AD ACCORDO CON IL PROFESSIONISTA GEOMETRA SULL'EVENTUALE COMPENSO.

Convenzione tra SIAE (esecuzione musicali) e Confartigianato: vantaggi per i nostri Associati

Rinnovata anche quest'anno. Riguarda le tariffe SIAE per musica d'ambiente, intrattenimenti danzanti e concertini. La convenzione, come è noto, è rinnovata da anni ed apprezzata dalle aziende associate interessate per i vantaggi economici offerti.



Confartigianato
persone

ANAP ASSOCIAZIONE PENSIONATI



VANTAGGI OFFERTI AGLI ISCRITTI

- Copertura assicurativa completamente gratuita che garantisce le seguenti prestazioni: **Convenzione Nazionale con Carige Assicurazioni**.
- Diaria giornaliera in caso di ricovero ospedaliero: Diaria € 25,00; Massimo indennizzo 35 giorni cumulabili; Franchigia 5 giorni.
- Convenzione nazionale con Zurigo Assicurazioni. Sconto del 10% su R.C. Auto valida in tutte le Agenzie sul territorio.
- Possibilità di ottenere la compilazione del mod. 730 col forte sconto del 50% sulla normale tariffa praticata.
- Possibilità di partecipare a viaggi, gite ed iniziative ricreative particolarmente favorevoli.
- Ottenere sempre una aggiornata informazione tramite il periodico che ti sarà inviato gratuitamente o presso gli uffici dell'ANAP Confartigianato di Biella - Cossato - Cavaglia - Trivero - Ponzone.

QUANTO COSTA

- L'adesione comporta una trattenuta mensile sulla pensione pari allo 0,5% sull'importo della pensione fino al trattamento minimo, dello 0,4% sull'ulteriore quota fino al doppio del minimo e dello 0,35% sulla pensione eccedente € 872,88. In pratica su una pensione al minimo la trattenuta è di € 2,21 al mese, mentre su una pensione due volte il minimo, è di € 3,98 al mese. Mediamente il costo della tessera equivale a 4 caffè al mese, ma ampiamente ripagata usufruendo dei servizi messi a disposizione.

Facciamo qualche esempio:

- La polizza assicurativa costerebbe da sola oltre € 51,65 annue se fatta singolarmente.
- La compilazione del mod. 730 con lo sconto comporta un risparmio di € 27,60.
- In questo caso, che è abbastanza comune, abbiamo usufruito di un risparmio di € 79,25 (51,65 + 27,60) ed al netto della tessera (mediamente € 45,36 annue) di € 33,89.
- Non è da dimenticare l'assistenza completamente gratuita per tutto quello che riguarda i diritti previdenziali svolta attraverso il patronato INAPA (verifica posizione assicurativa - domande pensioni - ricostituzioni e supplementi pensioni - assegni familiari - assistenza in caso di infortuni - ecc.).
- Infine si fa presente che il patronato INAPA è a disposizione gratuitamente (a norma di legge) di tutti i cittadini per il disbrigo delle pratiche previdenziali.

COMUNICARE CON L'ASSOCIAZIONE

SEDE PRINCIPALE

13900 BIELLA - VIA GALIMBERTI 22

ORARIO:

MATTINO: DAL LUNEDÌ AL VENERDÌ 08.00/12.00

POMERIGGIO: DAL LUNEDÌ AL GIOVEDÌ 14.00/17.30

VENERDÌ POMERIGGIO: 14.00/17.00 - SABATO: CHIUSO

SEGRETERIA GENERALE

TEL. 015-8551711 / TEL. 015-8551710 / FAX 015-8551722

biella@biella.confartigianato.it

fvolve@biella.confartigianato.it

UFFICIO CATEGORIE

TEL. 015-8551711 / TEL. 0158551710 / FAX 015-8551722

associati@biella.confartigianato.it

UFFICIO AMMINISTRAZIONE INTERNA

TEL. 015-8551737

amministrazione@biella.confartigianato.it

UFFICIO PATRONATO INAPA (Giulia V.) TEL. 015-8551733

patronato@biella.confartigianato.it

UFFICIO ANAP (Giulia V.) Associazione Nazionale Anziani

Pensionati TEL. 015-8551733 - patronato@biella.confartigianato.it

UFFICIO EBAP - Ente Bilaterale Artigianato Piemontese

TEL. 015-8551732

bilaterale@biella.confartigianato.it

UFFICIO ASSISTENZA CONTRATTUALE E SINDACALE

TEL. 015-8551732

sindacale@biella.confartigianato.it

UFFICIO TECNICO SERVIZI SICUREZZA DEL LAVORO

(Patrizia D.)

TEL. 015-8551745 - sicurezza@biella.confartigianato.it

UFFICIO TECNICO SERVIZI AMBIENTE (Patrizia D.)

TEL. 015-8551745 - ambiente@biella.confartigianato.it

SPORTELLO AVVIAMENTO LAVORO (Elena B.)

TEL. 015-8551718 - servizidelavoro@biella.confartigianato.it

SPORTELLO SERVIZI DEL LAVORO: TEL. 015-8551719

sportello@biella.confartigianato.it

UFFICIO CAAF 730 MODELLO FISCALE (Michela P.)

TEL. 015-8551749 - tributilocali@biella.confartigianato.it

UFFICIO SERVIZI FISCALI TEL. 015.8551739

servizifiscali@biella.confartigianato.it

UFFICIO SERVIZI FISCALI (Paola P.) TEL. 015-8551729

tributario@biella.confartigianato.it

UFFICIO SERVIZI FISCALI (Daniela M.) TEL. 015-8551755

fiscale@biella.confartigianato.it

SPORTELLO CONTABILITÀ SEMPLIFICATA

(Domiziana D.) TEL. 015-8551724

gestionefiscale@biella.confartigianato.it

SPORTELLO CONTABILITÀ SEMPLIFICATA (Enrica B.)

TEL. 015-8551738

gestionesportello@biella.confartigianato.it

UFFICIO CONTABILITÀ SEMPLIFICATA (Paola M.):

TEL. 015-8551708

semplificata@biella.confartigianato.it

UFFICIO CONTABILITÀ SEMPLIFICATA (Franca P.)

TEL. 015-8551709

semplificata@biella.confartigianato.it

UFFICIO CONTABILITÀ ORDINARIA (Maria Vittoria S.)

TEL. 015-8551716

ordinaria@biella.confartigianato.it

UFFICIO CONTABILITÀ ORDINARIA

TEL. 015-8551727

ordinaria@biella.confartigianato.it

UFFICIO CONTABILITÀ ORDINARIA (Simona F.)

TEL. 015-8551730

ordinaria@biella.confartigianato.it

UFFICIO SERVIZI DEL LAVORO - PAGHE - ELABORAZIONI (Laura N.) TEL. 015-8551720

lavoro@biella.confartigianato.it

UFFICIO SERVIZI DEL LAVORO - PAGHE - ELABORAZIONI (Lauretta T.) Tel. 015-8551735

lavoro@biella.confartigianato.it

UFFICIO COMUNICAZIONE - MARKETING

TEL. 015-8551771

marketing@biella.confartigianato.it

UFFICIO PROMOZIONI AZIENDALI-INTERNET-PUBBLICITÀ

TEL. 015-8551771

promozione@biella.confartigianato.it

UFFICIO CONFARTIGIANATO FIDI PIEMONTE

TEL. 015-8551742

patrizia.casali@confartigianatofidi.it

UFFICIO FORMAZIONE TEL. 015-8551772

sviluppo@biella.confartigianato.it

UFFICIO ASSICURATIVO GENERALI INA ASSITALIA

(Silvia M.) TEL. 015-8551740

inaartigiani@inabiella.it

SEDI ZONALI

SEDE DI COSSATO 13836 - VIA MERCATO 71/73

ORARIO:

MATTINO: DAL LUNEDÌ AL VENERDÌ 08.00/12.00

POMERIGGIO: DAL LUNEDÌ AL GIOVEDÌ 14.00/17.30

VENERDÌ POMERIGGIO: CHIUSO - SABATO: CHIUSO

UFFICIO SEGRETERIA TEL. 015-93008 / FAX 015-922319

UFFICIO SERVIZI FISCALI TEL. 015-93008

semplificata@biella.confartigianato.it

UFFICIO SERVIZI LAVORO TEL. 015-9841131

cossatolavoro@biella.confartigianato.it

SEDE DI SERRAVALLE SESIA 13037

VIA BORGOSIESA 10 (zona Rondò)

ORARIO:

MATTINO: DAL LUNEDÌ AL VENERDÌ 08.00/12.00

POMERIGGIO: DAL LUNEDÌ AL GIOVEDÌ 14.00/17.30

VENERDÌ POMERIGGIO: CHIUSO - SABATO: CHIUSO

UFFICIO SEGRETERIA TEL. 0163-450097 / FAX 0163-450128

UFFICIO SERVIZI FISCALI TEL. 0163-450097

serravallelavoro@biella.confartigianato.it

UFFICIO SERVIZI LAVORO TEL. 0163-450097

serravallelavoro@biella.confartigianato.it

SEDE DI CAVAGLIA' 13881 - VIA ROMA 25

ORARIO:

LUNEDÌ: 09.00/12.00 - MERCOLEDÌ: 09.00/12.00

VENERDÌ: 14.00/17.00

UFFICIO SEGRETERIA TEL. 0161-966110 / FAX 0161-967917

SEDE DI TRIVERO 13832 - VIA PROVINCIALE 174/G

IL FUNZIONARIO DELL'ASSOCIAZIONE È PRESENTE
IL MERCOLEDÌ AL POMERIGGIO E IL GIOVEDÌ AMATTINO

UFFICIO SEGRETERIA TEL. 015-7380646 / CELL. 336-747953

SEDE DI VALLEMOSCO 13825 - PIAZZA DANTE 5

IL FUNZIONARIO DELL'ASSOCIAZIONE È PRESENTE
IL MARTEDÌ POMERIGGIO DALLE ORE 15.00/18.30
E IL VENERDÌ MATTINA DALLE ORE 09.00/12.15

UFFICIO SEGRETERIA CELL. 336-747953

Sede di Biella: www.confartigianatobiella.it - biella@biella.confartigianato.it

Sede Piemontese: www.confartigianato.piemonte.it - Sede Nazionale: www.confartigianato.it



VALORE
FUTURO



GENERALI

Diamo valore al tuo futuro:
mani sicure per proteggere il tuo investimento,
un terreno fertile per farlo crescere.

Valore Futuro, il prodotto di Generali Italia, che coltiva per te le opportunità di crescita dei mercati globali ed emergenti proteggendo al tempo stesso il tuo risparmio.



GENERALI
INA Assitalia

PER SAPERNE DI PIÙ CHIEDI
IN AGENZIA O VAI SU
WWW.INAASSITALIA.GENERALI.IT

AGENZIA GENERALE DI BIELLA
Via P. Micca, 31 - 13900 BIELLA
Tel. 0152528200
Agente Generale Dott. PAOLO ROSAZZA

Prima della sottoscrizione leggere il fascicolo informativo. Presso le Agenzie e nel sito internet www.inaassitalia.generali.it è possibile ottenere la predetta documentazione.

Scadenze Novembre 2015

LUNEDI' 16: I.V.A.

Termine ultimo per annotare sul registro acquisti le schede carburanti del mese di Ottobre numerate seguendo la normale numerazione delle fatture di acquisto.

LUNEDI' 16: I.V.A. ESPORTATORI

I soggetti che cedono beni o servizi agli esportatori abituali, senza l'applicazione dell'IVA sulla base delle dichiarazioni d'intento ricevute, devono comunicare all'Agenzia delle Entrate esclusivamente in via telematica (direttamente o tramite intermediari) i dati contenuti nelle dichiarazioni ricevute nel mese precedente.

LUNEDI' 16: I.R.P.E.F.

Termine ultimo per il versamento delle ritenute fiscali effettuate in Ottobre relative ai compensi corrisposti da terzi a lavoratori dipendenti, alle borse di studio e assegni o sussidi simili, ai redditi di capitale, alla ritenuta 23% sulle provvigioni ad agenti e rappresentanti. Versare inoltre utilizzando gli appositi moduli F24 le ritenute fiscali IRPEF effettuate nel mese di Ottobre sulle retribuzioni dei lavoratori subordinati e sui trattamenti di fine rapporto.

LUNEDI' 16: I.V.A. Volume affari (sup. euro 400.000,00/sup. euro 700.000,00)

I contribuenti con volume di affari sup. a € 400.000,00, (lavoratori autonomi ed imprese aventi per oggetto prestazioni di servizi) e i contribuenti con volume di affari sup. a € 700.000,00 (imprese aventi per oggetto altre attività) devono annotare la liquidazione relativa al mese di Ottobre ed effettuare l'eventuale versamento a mezzo modulo F24 ad Istituti bancari o tramite gli uffici della Associazione. Anche i contribuenti trimestrali sono tenuti a liquidare e versare l'imposta mensilmente. È permesso mantenere la liquidazione ed il versamento in forma trimestrale, maggiorandolo del 1% a titolo di interessi, solo se è stata presentata opzione per versare trimestralmente nella dichiarazione annuale IVA.

LUNEDI' 16: I.N.P.S.

Termine ultimo per versare, utilizzando il Mod. F24 i contributi PREVIDENZIALI dovuti all'INPS sulle retribuzioni corrisposte ai dipendenti nel mese di Ottobre.

LUNEDI' 16: I.N.P.S.

Versamento da parte dei titolari di partita IVA dei contributi in CIFRA FISSA relativi alla quota di reddito compresa nel minimale. TERZA RATA 2015.

MERCOLEDI' 25: I.V.A. COMUNITARIA

Presentazione elenchi riepilogativi delle cessioni e degli acquisti intracomunitari registrati o soggetti a registrazione, relativi ad Ottobre 2015.

MERCOLEDI' 25: I.N.P.S./CIG

Termine ultimo per PRESENTARE (da parte delle aziende con periodo di paga mensile) le domande d'intervento alla Cassa Integrazione Guadagni per le sospensioni o le riduzioni iniziate nelle settimane comprendenti i seguenti lunedì 28 Settembre, 5 - 12 - 19 - 27 Ottobre 2015.

LUNEDI' 30: I.V.A.

Per effetto delle disposizioni introdotte dal D.L.GS. 313/97, il termine per la registrazione delle fatture di acquisto passa dal mese successivo a quello in cui il contribuente ne è venuto in possesso sino al II anno consecutivo.

LUNEDI' 30: I.N.P.S.

Invio telematico del Mod. UNIEMENS per le retribuzioni corrisposte nel mese di Ottobre.

LUNEDI' 30: CASSA EDILE

Le imprese iscritte alla cassa edile devono versare gli importi di competenze della cassa relativi al mese di Ottobre 2015.



ORGOGLIOSI DI RAPPRESENTARLI DA 70 ANNI.

Confartigianato
Imprese

www.confartigianato.it





CONFARTIGIANATO

* Con la TESSERA ASSOCIATIVA LA POLIZZA INFORTUNI GRATUITA

- E 25, 82 per ogni giorno di ricovero ospedaliero e post-ricovero a seguito di infortunio sul lavoro e non e E 51.645, 69 in caso di invalidità permanente.
- Tutte le agevolazioni INA ASSITALIA in convenzione!
- UFFICIO INTERNO per gli associati, tutti i giorni per l'assistenza assicurativa INA ASSITALIA!
- ACCORDO ALFA BROKER - assicurazioni per gli artigiani con agevolazioni.

* L'IMPORTANZA DELL'INFORMAZIONE

- Questo NOTIZIARIO MENSILE inviato gratuitamente a tutti gli associati più il SERVIZIO CIRCOLARI anche per singole categorie su problemi specifici.

* IL CREDITO

- CONFARTIGIANATO FIDI PIEMONTE per i finanziamenti.

* PER L'ARTIGIANO PENSIONATO

- Opera in Associazione l'ANAP - ASSOCIAZIONE PENSIONATI ARTIGIANI! Tante iniziative culturali, assistenziali e di svago.
- Il patronato I.N.A.P.A. CONFARTIGIANATO per le pratiche pensionistiche.

* AMBIENTE E SICUREZZA LAVORO

- Informazioni gratuite sulle leggi dell'ecologia ovvero: ACQUE, FUMI, RIFIUTI, e l'rispettamento delle pratiche relative compresa la tenuta dei registri rifiuti!
- Rivolgetevi al SERVIZIO TECNICO AMBIENTALE anche per INFORTUNISTICA e ANTINCENDIO e la SICUREZZA DEL LAVORO.

* FORMAZIONE PROFESSIONALE

- Corsi di aggiornamento per tutte le categorie promossi dall'Associazione.

* ASSISTENZA LEGALE

- Contratti, recupero crediti e locazioni.

* E... MOSTRE E FIERE

- Promozione delle attività artigianali.

* CAAF CONFARTIGIANATO PENSIONATI E DIPENDENTI

- Sportello provinciale per il Modello Fiscale 730

...L'ASSOCIAZIONE È IMPORTANTE: parla con i colleghi ed invitali ad aderire

* SERVIZI VARI ED AUTORIZZAZIONI

- Iscrizioni, variazioni e cancellazioni all'AIA, Albo Imprese Artigiane e Camera di Commercio - Iscrizioni Enti Previdenziali ed Assistenziali (INPS - INAIL - ASL) - Trapassi e volture aziende - Licenze comunali - Iscrizioni albi installatori e costruttori (per appalti) - Assistenza urbanistica - Assistenza legale e tecnico-ambientale.

* SERVIZI FISCALI - IVA E DICHIARAZIONI

- Informazioni gratuite ai Soci - Contabilità semplificata - Contabilità ordinaria (partita doppia) - Registrazione sui libri IVA - Dichiarazioni IVA mensili, trimestrali, annuali, - Pagamento delle relative imposte presso gli uffici di credito - Dichiarazioni redditi - Autotassazione stesura ricorsi - Assistenza durante le ispezioni IVA - Uff. imposte.

* ASSISTENZA CONTRATTUALE E

RAPPORTI DI LAVORO - SERVIZIO PAGHE

- ATTENZIONE! Ricordate che solo l'Associazione è in grado di fornire l'opportuna assistenza per l'esatta applicazione dei Contratti di lavoro - Un errore nell'applicazione del contratto ed i costi sostenuti potrebbero essere di molto superiori - In casi di controversie con i dipendenti, solo l'Associazione Artigiani è abilitata a rappresentare sindacalmente tutte le aziende artigiane in Sede di Commissione Vertenze presso l'Ufficio Provinciale del Lavoro - L'Associazione, tramite la Confederazione, ha sottoscritto i seguenti CONTRATTI COLLETTIVI NAZIONALI DI LAVORO (CCNL): dipend. delle impr. artigiane metalmeccaniche e delle installazioni - dipend. delle impr. di barbieri e parrucchieri - dipend. delle impr. artigiane dell'edilizia - dipend. delle impr. della ceramica - dipend. delle impr. artigiane degli autotrasportatori - dipend. delle impr. artigiane tintorie e lavanderie - dipend. delle impr. artig. degli orafi e argentieri - dipend. delle impr. artigiane del legno e dell'arredamento - dipend. delle impr. artigiane odontotecniche - dipend. delle impr. tessili e dell'abbigliamento.

* ELABORAZIONE PAGHE

- Pratiche di assunzione e licenziamenti - tenuta ed aggiornamento libri paga - elaborazione dati mensili INPS/IRPEF - pagamento dei contributi per conto delle imprese - compilazione mod. CUD per dichiarazioni redditi dipendenti e mod. 770 - compilazione estratto conto INPS - assistenza durante le ispezioni INPS ed INAIL.

CONFARTIGIANATO È QUI!

SEDE CENTRALE

13900 BIELLA

Via Tancredi Galimberti, 22
Tel. 015.85.51.711
Telefax 015.85.51.722

Orario: dalle ore 8.00 alle ore 12.00
dalle ore 14.00 alle ore 17.30
VENERDI' dalle ore 8.00 alle ore 12.00
e dalle ore 14.00 alle ore 17.00
SABATO CHIUSO

SEDI ZONALI

13836 COSSATO

Via Mercato, 71/73 - Tel. 015.93.008
Telefax 015.922.319

Orario: dalle ore 8.00 alle ore 12.00
dalle ore 14.00 alle ore 18.00
VENERDI' dalle ore 8.00 alle ore 12.00
pom. CHIUSO
SABATO CHIUSO

13037 SERRAVALLE SESIA

Via Borgosesia, 10 (zona Rondò)
Tel. 0163.450.097 - Telefax 0163.450.128

Orario: dalle ore 8.00 alle ore 12.00
dalle ore 14.00 alle ore 18.00
VENERDI' pomeriggio CHIUSO
SABATO CHIUSO

13881 CAVAGLIÀ

Via Roma, 25
Tel. 0161.966.110 - Telefax 0161.967.917

Orario: LUNEDI' 9.00 - 12.00
MERCOLEDI' 9.00 - 12.00
VENERDI' 14.00 - 17.00

13832 TRIVERO PONZONE

Via Provinciale, 174/g - Tel.
015.738.60.46
Telefax 015.738.75.99

Il Funzionario dell'Associazione è presente
il Mercoledì pomeriggio e Giovedì mattina

13825 VALLEMOSO

Piazza Dante, 5 - Tel. 336.747.953

Orario: dalle ore 9.00 alle ore 12.15
dalle ore 15.00 alle ore 18.30
SABATO CHIUSO

Il Funzionario dell'Associazione
è presente il Martedì e Venerdì mattina

**ASSOCIARSI SIGNIFICA ASSISTENZA... E... TANTI SERVIZI PER L'ARTIGIANO
E PER LA PICCOLA IMPRESA**

96^a indagine congiunturale artigianato del Piemonte (4° trimestre 2015)

La quarta indagine trimestrale congiunturale del 2015 di Confartigianato Imprese Piemonte conferma, nel complesso, le valutazioni moderatamente positive espresse dagli artigiani nelle due precedenti rilevazioni.

Il saldo riguardante l'andamento occupazionale è positivo, ma si riduce passando dal 3,35% al 2,29%.

I settori in cui si prevedono i maggiori aumenti occupazionali sono: legno (34,23%), metalmeccanici (32,88%), chimica, gomma, plastica (32,39%), pubblicità (29,2%), edilizia (23,44%), imprese di pulizia (22,62%).

Le ditte che intendono assumere apprendisti scendono lievemente dall'8,7% all'8,32%, esprimendo comunque un rinnovato interesse per un istituto che potrebbe, finalmente, diventare rispondente alle esigenze organizzative della piccola dimensione produttiva.

Nel saldo riguardante la produzione totale prevalgono gli ottimisti con un 5,2%, in lieve miglioramento rispetto al 5,14% del sondaggio precedente.

I comparti in cui si registrano i maggiori aumenti della produzione sono: impiantisti (53,75%), attività varie (53,13%), lavanderie (43,36%), alimentaristi (35,62%), imprese di pulizie (22,82%), metalmeccanici (22,54%).

Il saldo dei nuovi ordini è ancora negativo, ma migliora passando dal -0,6% all'attuale -0,52%. I settori in cui si manifestano i più consistenti aumenti di nuovi ordini sono: attività varie (43,75%), impiantisti (36,28%), tessile/abbigliamento (33,85%), grafica (18,79%).

Le previsioni di carnet ordini superiori ai tre mesi scendono dal 7,15% al 6,82%.

Si attenua leggermente la negatività del saldo riguardante i nuovi ordini per esportazioni, passando dal -2,57% al -2,5%.

Coloro che intendono effettuare investimenti per ampliamenti salgono dal 3,54% al 4,5%; le previsioni di investimenti per sostituzioni crescono dal 6,2% al 9,2%. Le previsioni di incassi regolari salgono dal 46,48% al

56,4%; le stime di ritardi scendono dal 45,35% al 38,1%.

“Gli artigiani piemontesi - commenta Maurizio Besana, presidente di Confartigianato Imprese Piemonte - manifestano un cauto ottimismo che, ci auguriamo, possa consolidarsi nei prossimi mesi e tradursi in più consistenti effettivi aumenti produttivi ed occupazionali. Naturalmente non bisogna dimenticare che siamo ancora ben al di sotto delle posizioni del 2009 ed accorreranno costanti sforzi di tutti, imprese, lavoratori ed istituzioni per agganciare la ripresa e consolidarla. Occorrerà anche capire quanto ‘incidenti di percorso’, quali il caso Volkswagen e la battuta d'arresto dell'economia cinese potranno influire sul breve e medio periodo”.

“Le imprese artigiane della nostra regione - conclude Besana - attendono di conoscere nel dettaglio le misure illustrate dal Presidente del Consiglio contenute nella legge di stabilità per sostenere le attività produttive e, per quanto riguarda in particolare il Piemonte, quale sarà il riassetto dei conti della Regione.

Accanto all'accoglimento di alcune delle nostre richieste (aumento franchigia IRAP, recupero IVA sui crediti insoluti, superammortamento) mancano però molti interventi essenziali per il rilancio delle imprese quali: la deducibilità totale dell'IMU sugli immobili produttivi, la tassazione ridotta per gli utili reinvestiti in azienda, il pagamento delle tasse solo dopo l'incasso per le imprese in contabilità semplificata, ecc.

Questo ci fa ancora sospendere il giudizio sul reale superamento della fase di crisi epocale che ci ha investito”.

L'Ufficio Studi di Confartigianato Imprese Piemonte ha predisposto la quarta indagine trimestrale 2015 elaborando le risposte telefoniche di un campione di oltre 2500 imprese artigiane del Piemonte piemontesi, selezionate nell'ambito dei settori di produzione e di servizi maggiormente significativi.

Nella Sede dell'Associazione un ampio parcheggio per gli associati



L'ingresso del parcheggio è nella via Don Sturzo a fianco del nuovo fabbricato dell'Associazione (come si osserva nella foto sopra) ovvero appena oltre la palazzina bianca.

PER I NOSTRI CLIENTI 30 MILIONI DI EURO.

Plafond subito disponibile
per le nostre imprese.



Interventi di ripristino a seguito di eventi calamitosi quali alluvioni e frane.

Assunzione e formazione di personale.

Investimenti produttivi materiali e immateriali.

Certificazioni di qualità, sicurezza, ambiente.

Bioedilizia e riqualificazione energetica.

Iniziative promozionali e partecipazione a eventi e fiere.

Internazionalizzazione.

Info in filiale.



BIVER BANCA

CASSA DI RISPARMIO DI BIELLA E VERCELLI

GRUPPO
CASSA
DI RISPARMIO
DI ASTI