

ARTIGIANATO *oggi e domani*



E PICCOLA IMPRESA

NOTIZIARIO MENSILE DI INFORMAZIONE, CULTURA E ATTUALITÀ
ORGANO UFFICIALE DELLA ASSOCIAZIONE ARTIGIANI E PICCOLE IMPRESE DELLA PROVINCIA DI BIELLA

ADERENTE: CONFARTIGIANATO CONFEDERAZIONE GENERALE ITALIANA DELL'ARTIGIANATO - ROMA

SPEDIZIONE IN ABBONAMENTO POSTALE -70% - FILIALE DI VERCELLI. AUTORIZZAZIONE TRIBUNALE DI BIELLA N. 271 DEL 24-04-81

**dal 1945
a Biella**

N. 10
OTTOBRE 2022



You Tube

CONFARTIGIANATO BIELLA

facebook

CONFARTIGIANATO BIELLA

**NOTIZIARIO DALL'ASSOCIAZIONE
DEGLI ARTIGIANI E DELLE PICCOLE IMPRESE**

www.confartigianatobiella.it

BIELLA

CONFARTIGIANATO
ASSOCIAZIONE ARTIGIANI E PICCOLE IMPRESE
BIELLA

VIA GALIMBERTI, 22 - 13900 Biella
Tel. 015 8551711 - Fax 015 8551722

biella@biella.confartigianato.it - confartigianatobiella.it

IL CERCARTIGIANO[®]
DI QUALITÀ

Il portale delle imprese artigiane

www.ilcercartigianodiqualitya.it

“COSTITUITA IL 14 DICEMBRE 1945”

Sede centrale: **BIELLA Via Galimberti, 22**

Sedi zonali:

- **COSSATO • CAVAGLIA**
- **VALDILANA (TRIVERO PONZONE)**

**Sostieni l'artigianato
con l'associazionismo!**

**Ogni adesione all'associazione
è forza per la categoria!**

**viene inviato gratuitamente a tutte le ditte
artigiane associate e ad enti vari**

Notiziario mensile di informazione, cultura e attualità.
Organo ufficiale dell'Associazione Artigiani e
Piccole Imprese della Provincia di Biella.
Aderente: CONFARTIGIANATO
Confederazione Generale Italiana dell'Artigianato.

**SEDE LEGALE, DIREZIONE, REDAZIONE
E AMMINISTRAZIONE:** 13900 Biella - Via Galimberti, 22
Tel. 015.85.51.711 (5 linee int. ric. aut.) - Fax 015.85.51.722

DIRETTORE RESPONSABILE: Massimo Foscale

**PREPARAZIONE GRAFICA FOTOCOMPOSIZIONE
E STAMPA:** Arte della Stampa - 13894 Gaglianico
Via C. Felice Trossi, 143 - Tel. 015.25.44.181 - Fax 015.25.44.283

PUBBLICITÀ: Arte della Stampa - 13894 Gaglianico
Via C. Felice Trossi, 143 - Tel. 015.25.44.181 - Fax 015.25.44.283

FOTOGRAFIE: Foto Studio Sergio Fighera - Biella

Autorizzazione del tribunale di Biella n. 271 del 24 aprile 1981

Sommario

- | | |
|--|--|
| 3 - Cinquantennale di Confartigianato
Imprese Piemonte | 16 - Attiva la procedura di pre-abilitazione
ai mercati telematici |
| 4 - 124 ^a indagine congiunturale del Piemonte | 17 - #ditteinsicurezza: servizio di consulenza |
| 5 - 6 ^a edizione di Fatti ad Arte | 19 - Sportello Bandi Imprese: nuovo servizio
- Convenzione Fisiokinetik Confartigianato Biella |
| 6 - Aggiornamento corsi FER | 21 - Festa regionale ANAP
- Emergenza energetica: nuovi limiti |
| 7 - Scadenze Novembre 2022 | 22 - Servizio smaltimento rifiuti speciali |
| 8 - Bonus 200 Euro
- Convenzione CDC Confartigianato Biella | 23 - Sicurezza lavoro:
obbligo aggiornamento formazione |
| 10 - Bando bottega scuola 22/23 | 25 - C.EN.PI: nasce lo "Sportello Energia" |
| 11 - Sportello Bonus Casa | 26 - Ebp dipendenti 2022 |
| 13 - Nuovo Welfare sulla Non Autosufficienza
- Cassa Edile di Biella festeggia 60 anni | 27 - Ebp aziende 2022 |

INTERNET

Sede di Biella: www.confartigianatobiella.it - **Sede Piemontese:** www.confartigianato.piemonte.it
Sede Nazionale: www.confartigianato.it - **E-mail:** biella@biella.confartigianato.it

REGOLAMENTO UE 2016/679: TUTELA DATI PERSONALI - La informiamo che ai sensi della legge recante disposizioni per la protezione dei dati personali il suo nominativo e il relativo indirizzo costituiscono oggetto di trattamento finalizzato al recapito del periodico mensile "Artigianato Oggi e Domani". Il trattamento è effettuato mediante operazioni manuali e automatizzate. Avvalendosi del diritto di della stessa legge, potrà, in qualsiasi momento, opporsi all'utilizzo dei Suoi dati, richiederne la modifica o la cancellazione attraverso semplice comunicazione postale o invio di fax Confartigianato - Associazione Artigiani e piccole imprese della Provincia di Biella - Tel. 015 - 85.51.711. La informiamo che il titolare del trattamento è Confartigianato - Associazione Artigiani e piccole imprese della Provincia di Biella con sede in: 13900 Biella - Via Galimberti, 22.

CINQUANTENNALE CONFARTIGIANATO IMPRESE PIEMONTE

"... e s'affretta, e s'adopra..."

Dalle botteghe al PNRR: uno sguardo su 50 anni di creatività, coraggio e cambiamenti

Lunedì 24 ottobre presso Palazzo Reale (Salone delle Guardie Svizzere), si è svolta la celebrazione del Cinquantennale di Confartigianato Imprese Piemonte dal titolo: *"... e s'affretta, e s'adopra..."*

Dalle botteghe al PNRR: uno sguardo su 50 anni di creatività, coraggio e cambiamenti.

Una giornata di eventi dedicati all'artigianato, alla storia di Confartigianato Imprese Piemonte ed alle prospettive della sua futura azione in rappresentanza delle piccole e medie imprese, che costituiscono una componente essenziale del tessuto imprenditoriale italiano.

L'evento è stato un momento importante di analisi e riflessione per le PMI artigiane, attraverso lo svolgimento di una tavola rotonda con il prof. Aldo Bonomi, istituzioni, politici e i vertici di Confartigianato, al fine di offrire uno spaccato del tessuto imprenditoriale regionale e

confrontarsi con le istituzioni e i vari portatori di interesse del territorio sul ruolo dell'artigianato e delle PMI, quale valore indispensabile e imprescindibile per far ripartire l'economia locale.

Infine, per omaggiare la maestria del lavoro artigiano, Confartigianato Imprese Piemonte ha organizzato, sempre a Palazzo Reale, una mostra fotografica che racconta il legame esistente tra territorio e artigianato: 27 fotografi del Piemonte, che attraverso i loro scatti hanno saputo raccontare storie comuni di lavoro e passione.

"La ricorrenza del cinquantenario della nostra Federazione, fondata come Federazione Regionale dell'Artigianato del Piemonte il 23 ottobre del 1972 - commenta Giorgio Felici, Presidente di Confartigianato Imprese Piemonte - è un'occasione speciale per poter ricordare il senso di appartenenza ed il valore artigiano che sono alla base della nostra Associazione. Un'eredità messa a dura prova dal rallentamento dell'economia reale, dai profondi cambiamenti strutturali della stessa e da una crisi che si protrae oramai da oltre un decennio."

Sono stati illustrati i risultati dell'indagine congiunturale relativa al 4° trimestre 2022, con un focus sulle priorità che il neo Governo dovrà affrontare nell'immediato a tutela delle micro e piccole imprese.

Dalla quarta indagine trimestrale congiunturale del 2022 elaborata da Confartigianato Imprese Piemonte emerge un pesantissimo clima di sfiducia nel prossimo futuro per le imprese artigiane.



ARTIGIANATO

124^a indagine congiunturale del Piemonte

Dalla quarta indagine trimestrale congiunturale del 2022 elaborata da Confartigianato Imprese Piemonte emerge un pesantissimo clima di sfiducia nel prossimo futuro per le imprese artigiane.

Guardando l'andamento occupazionale, il saldo ha una significativa variazione negativa, passando dal + 0,46% al -4,78%.

Anche in riferimento alle ipotesi di assunzione di apprendisti il saldo peggiora notevolmente, scendendo ulteriormente dal -12,58% al -21,82%.

Analoga decrescita vertiginosa tocca le previsioni di produzione totale, il cui trend prosegue la propria discesa: dal -3,57% si passa al -17,27%, disperdendo completamente i timidi segnali di ripresa registrati nel trimestre precedente.

Il saldo relativo all'acquisizione di nuovi ordini conferma il generale peggioramento delle previsioni, passando dal -6,38% al -17,04%.

Le previsioni di carnet ordini sufficienti per meno di 1 mese aumentano dal 36,02% al 38,41%; quelle di carnet da uno a tre mesi salgono dal 42,55% al 44,09%; quelle di carnet superiore ai tre mesi diminuiscono notevolmente dal 21,43% al 17,50%, confermando le difficoltà di programmazione oltre al brevissimo periodo.

Le proiezioni di investimenti per ampliamenti diminuiscono dall'11,80% al 7,95%, quelle per sostituzioni si crescono lievemente dal 15,22% al 15,91%. Infine, gli intervistati che non hanno programmato investimenti aumentano dal 72,98% al 76,14%.

In riferimento alle previsioni di acquisizione di nuovi ordini per esportazioni, la proiezione conferma il trend negativo degli ultimi mesi e passa dal -29,97% al -35,68%. Le previsioni di regolarità negli incassi si riducono lievemente, passando dal 65,22% al 64,32%, le stime di ritardi crescono dal 33,85% al 35,45%, mentre le previsioni di anticipi negli incassi rimangono quasi nulle, scendendo dallo 0,93% allo 0,23%.

“La recessione indotta, la pandemia sanitaria, la ‘pandemia energetica’, il rincaro delle materie prime, l’inflazione, l’instabilità internazionale e la guerra in corso in casa nostra – commenta Giorgio Felici, Presidente di Confartigianato Imprese Piemonte – stanno colpendo duramente imprese e famiglie italiane. Siamo nel pieno di una ‘economia di guerra’, una situazione più preoccupante di quella che fu l’austerità conseguente alla crisi petrolifera dei primi anni Settanta, di cui forse non c’è una piena consapevolezza”.

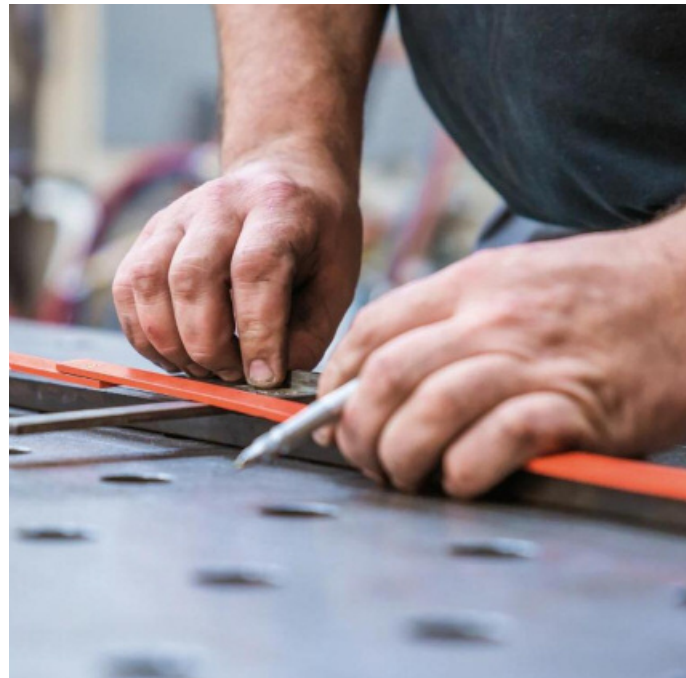

“I dati rilevati dal nostro Ufficio studi – continua Felici – dipingono il quadro del forte clima depressivo che stanno vivendo le nostre imprese, molte delle quali navigano a vista perché strozzate da bollette che rappresentano un cappio al collo che spegne silenziosamente le loro prospettive di vita”.

“Vogliamo sperare, anzi, pretendiamo – conclude Felici – che questa consapevolezza l’abbia il nuovo Governo, con una precisa e rapida assunzione di responsabilità. Sappiamo che il gioco, soprattutto in materia energetica, è in mano ad attori che travalicano i confini nazionali ed istituzionali, per cui è necessario agire tempestivamente e con unità per sottrarre il Paese agli speculatori internazionali. Quello che stiamo vivendo è l’estrema conseguenza di un gioco che arricchisce pochi ai danni di molti e ci rende ostaggio delle oscillazioni di mercato su un bene come l’energia, che non dovrebbe assolutamente essere soggetto a certe dinamiche”.

L’Ufficio Studi di Confartigianato Imprese Piemonte ha redatto la quarta indagine trimestrale 2022 utilizzando un questionario telematico rivolto ad un campione significativo di 2.250 imprese selezionate nei comparti di produzione e di servizi che rappresentano maggiormente l’artigianato della nostra regione.

TG@Confartigianato: il TG on line settimanale

Ogni lunedì è possibile seguire il notiziario televisivo settimanale di Confartigianato collegandosi alla home page del sito www.confartigianato.it.

CAAF Confartigianato Pensionati e Dipendenti - SPORTELLO PROVINCIALE

Presso l’Associazione è in funzione il centro di assistenza fiscale per pensionati e dipendenti

MODELLO 730

- Il CAAF Confartigianato Pensionati e Dipendenti fornisce l’assistenza fiscale per gli adempimenti relativi alle denunce dei redditi modello 730 consentendo un rapido recupero dei crediti nei confronti dell’Amministrazione finanziaria.
- Il CAAF Confartigianato Pensionati e Dipendenti è in grado di risolvere i problemi fiscali dei contribuenti evitando intralci burocratici.

FATTIADARTE - 6^a EDIZIONE

I Palazzi storici biellesi ospitano i grandi maestri artigiani!

Un buon successo anche nell'edizione 2022



INSTALLAZIONE IMPIANTI

Aggiornamento corsi FER - scadenza triennale

Carissimo associato,

tutti i responsabili tecnici di attività TERMOIDRAULICA e/o ELETTRICA che installano e mantengono impianti di Fonti Energetiche Rinnovabili (F.E.R.) - POMPE DI CALORE, SOLARE TERMICO, BIOMASSE, FOTOVOLTAICO - come previsto dal D.LGS 28/2011 e s.m.i., dovranno assolvere all'aggiornamento triennale entro il 31/12/2022 al fine di poter continuare ad operare su questi impianti per il prossimo triennio.

Confartigianato Biella per permettere a tutti i Responsabili Tecnici di aggiornare e mantenere il requisito di abilitazione F.E.R. sta organizzando dei percorsi di aggiornamento della formazione che si svolgeranno presso la sede centrale di Biella Via Galimberti 22 nelle seguenti date:

- **Elettrici** sessione del **27 Settembre / 4 ottobre 2022**
orario 8.30-12.30/13.30-17.30
- **Termici** sessione del **11 ottobre / 18 ottobre**
orario 8.30-12.30/13.30-17.30

- **Elettrici** sessione del **25 ottobre / 8 novembre**
orario 8.30-12.30/13.30-17.30
- **Termici** sessione del **15 novembre / 22 novembre**
orario 8.30-12.30/13.30-17.30
- **Termici** sessione del **29 novembre / 06 dicembre**
orario 8.30-12.30/13.30-17.30

Il percorso formativo, nel rispetto di quanto disposto dalla normativa nazionale e regionale, sarà di complessive 16 ore e verrà rilasciato l'attestato a completamento delle ore previste (obbligatoria frequenza pari al 100% delle ore); si ricorda che le sessioni sopra indicate sono le uniche previste e pertanto non è garantito il recupero delle ore.

ATTENZIONE: SOLO i corsi e le attestazioni rilasciate da ASSOCIAZIONI DI CATEGORIA e/o dalle Agenzie formative Accreditate presso Regione Piemonte sono da ritenersi validi e a norma.

Se interessato ti invitiamo a contattare la nostra segreteria al numero 015 8551710 o all'indirizzo email areaformazione@biella.confartigianato.it in quanto i posti sono limitati.

 academy

impres@digitale.eu

@Biella
Confartigianato
Imprese

CORSO AGGIORNAMENTO LAVORATORI con un click è Tuo!

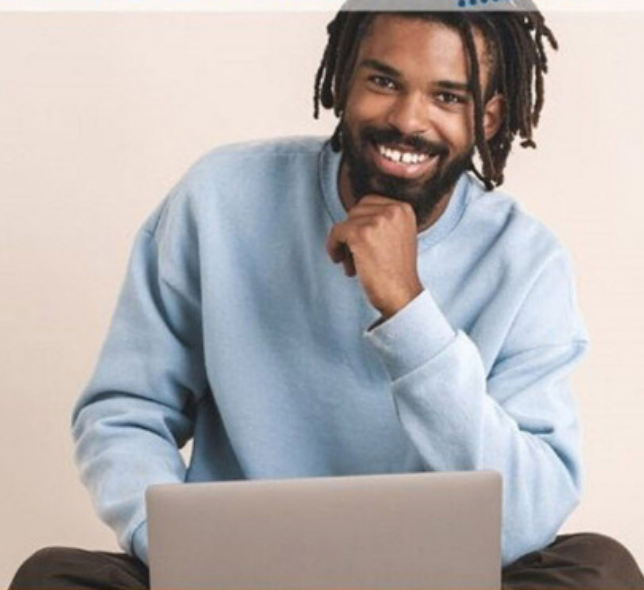

Corsi formazione E-LEARNING per chi investe nel futuro

Academy è la piattaforma di formazione online, dove con un click puoi acquistare il tuo corso e farlo quando e dove vuoi. I corsi sono legalmente riconosciuti

Biella via Galimberti 22 Tel. 015 -8551745 sicurezza@biella.confartigianato.it
www.academy.impresadigitale.eu

Scadenze Novembre 2022

GIOVEDÌ 10: MOD. 730 INTEGRATIVO

Termine per l'invio telematico del modello 730/2022 integrativo e dei relativi modelli 730-4 integrativi.

MERCOLEDÌ 16: IVA

Liquidazione e versamento mese di ottobre 2022 e III trimestre 2022.

MERCOLEDÌ 16: CONTRIBUTI IVS ARTIGIANI E COMMERCianti

Versamento della III rata quota fissa 2022.

MERCOLEDÌ 16: I.R.P.E.F.

Termine ultimo per il versamento delle ritenute fiscali effettuate in Ottobre relative ai compensi corrisposti da terzi a lavoratori dipendenti, alle borse di studio e assegni o sussidi simili, ai redditi di capitale, alla ritenuta 23% sulle provvigioni ad agenti e rappresentanti. Versare inoltre utilizzando gli appositi moduli F24 le ritenute fiscali IRPEF effettuate nel mese di Ottobre sulle retribuzioni dei lavoratori subordinati e sui trattamenti di fine rapporto.

MERCOLEDÌ 16: INAIL

Scadenza della rata qualora si sia rateizzato il versamento INAIL.

MERCOLEDÌ 16: I.N.P.S.

Termine ultimo per versare, utilizzando il Mod. F24 i contributi PREVIDENZIALI dovuti all'INPS sulle retribuzioni corrisposte ai dipendenti nel mese di Ottobre.

VENERDI' 25: I.V.A. COMUNITARIA

Presentazione elenchi riepilogativi delle cessioni e degli acquisti intracomunitari registrati o soggetti a registrazione, relativi ad Ottobre 2022.

MERCOLEDÌ 30: DICHIARAZIONI REDDITI/RAP

Trasmissione telematica del modello Redditi 2022 da parte di persone fisiche, società di persone, società di capitali con esercizio coincidente con l'anno solare.

MERCOLEDÌ 30: MOD. 730

Conguaglio II acconto o unica rata sulla retribuzione erogata nel mese di novembre.

MERCOLEDÌ 30: DENUNCIA UNIEMENS

denuncia telematica delle retribuzioni e dei contributi (INPS - ex INPDAP - ex ENPALS - ex DMAG).

MERCOLEDÌ 30: ACCONTI REDDITI/CONTRIBUTI IVS ARTIGIANI E COMMERCianti/GESTIONE SEPARATA

Versamento della II o unica rata d'acconto 2022 (soggetti Ilsa o senza riduzione di fatturato).

MERCOLEDÌ 30: INVIO LIPE

Trasmissione telematica dei dati contabili riepilogativi delle liquidazioni periodiche Iva relative al III Trimestre 2022.

MERCOLEDÌ 30: IMPOSTA DI BOLLO F/E

Versamento dell'imposta di bollo relativa al I - II - III Trimestre che sia risultato inferiore ai 250,00 €.

CASSA INTEGRAZIONE

Le domande sono da presentare entro 15 giorni dall'inizio dell'evento.

Si ricorda che dal 29 giugno us le domande devono obbligatoriamente essere accompagnate da modulo predisposto a seconda degli eventi compilato dall'imprenditore sotto la sua responsabilità.

L'art. 18, co. 1, D.Lgs. 241/1997, stabilisce che i versamenti di ritenute, imposte, contributi, ecc., contemplati dall'art. 17, D.Lgs. 241/1997, devono essere effettuati entro il giorno 16 del mese di scadenza (usualmente, dunque, entro il giorno 16 del mese successivo a quello di riferimento), precisando comunque che "se il termine scade di sabato o di giorno festivo il versamento è tempestivo se effettuato il primo giorno lavorativo successivo". Con l'art. 7, co. 1, lett. h), D.L. 13.5.2011, n. 70 (decreto "sviluppo"), tale principio (slittamento al primo giorno non festivo successivo) viene generalizzato per tutti gli adempimenti fiscali aventi scadenza originariamente cadente di sabato, domenica o altro giorno festivo.

Nella Sede dell'Associazione un ampio parcheggio per gli associati



L'ingresso del parcheggio è nella via Don Sturzo a fianco del nuovo fabbricato dell'Associazione (come si osserva nella foto sopra) ovvero appena oltre la palazzina bianca.

BONUS 200 EURO

Possibile inviare le domande sino al 30 novembre 2022 per lavoratori autonomi e professionisti

Gentilissimo associato,

fino al 30 novembre è attiva online sul sito INPS la procedura per richiedere l'**indennità una tantum** prevista dal decreto-legge 50/2022. **Possono presentare la domanda i lavoratori autonomi e professionisti iscritti alle gestioni previdenziali INPS** in possesso dei requisiti indicati nella **circolare INPS 26 settembre 2022, n. 103**. Possono presentare la domanda anche i professionisti iscritti alle Casse di previdenza private, che dovranno seguire le procedure indicate sui siti web dei propri enti pensionistici.

Nel dettaglio, l'Inps ricorda che possono presentare la domanda i lavoratori:

- iscritti alla gestione speciale degli artigiani;
- iscritti alla gestione speciale dei commercianti;
- iscritti alla gestione speciale per i coltivatori diretti e per i coloni e mezzadri, compresi gli imprenditori agricoli professionali;
- pescatori autonomi;
- liberi professionisti iscritti alla Gestione Separata, compresi i partecipanti agli studi associati o società semplici.

Sono destinatari dell'indennità anche i lavoratori iscritti in qualità di coadiuvanti e coadiutori alle gestioni previdenziali degli artigiani, esercenti attività commerciali, coltivatori diretti coloni e mezzadri.

Nel caso in cui il lavoratore sia iscritto contemporaneamente a una delle gestioni previdenziali dell'INPS e a uno degli enti gestori di forme obbligatorie di previdenza e assistenza (decreto legislativo 30 giugno 1994, n. 509 e decreto legislativo l. O febbraio 1996, n. 103), la domanda di accesso all'indennità una tantum dovrà essere presentata esclusivamente all'Istituto. Ove il lavoratore autonomo risulti, invece, iscritto esclusivamente presso altri enti di previdenza obbligatoria, potrà trasmettere la richiesta direttamente a questi ultimi.

REQUISITI

Per beneficiare della prestazione, per un importo pari a 200 euro, i richiedenti devono avere percepito un reddito complessivo lordo non superiore a 35.000 euro nel periodo d'imposta 2021 e non devono aver fruito del bonus 200 euro disciplinato dagli articoli 31 e 32 del decreto Aiuti. Ove i richiedenti, nel medesimo periodo d'imposta, abbiano percepito - e quindi dichiarato un reddito complessivo lordo non superiore a 20.000 euro, in ottemperanza al decreto-legge Aiutiter, l'indennità sarà maggiorata di 150 euro, per un importo complessivo di 350 euro. I richiedenti, al 18 maggio 2022, devono inoltre:

- essere già iscritti alla gestione autonoma;



- essere titolari di partita IVA attiva;
 - aver versato almeno un contributo nella gestione d'iscrizione per il periodo di competenza dal 1 gennaio 2020 (con scadenza di versamento al 18 maggio 2022).
- Per coadiuvanti e coadiutori la titolarità della partita IVA e il versamento contributivo ricadono sulla posizione del titolare della posizione aziendale. Analogamente, per i soci/componenti di studi associati, la titolarità della partita IVA dovrà essere riscontrata in capo alla società / studio associato presso cui operano. Si precisa, infine, che per fruire della prestazione è necessario che - sempre alla data del 18 maggio 2022 - gli interessati non siano titolari di trattamenti pensionistici diretti.

COME PRESENTARE LA DOMANDA

È possibile trasmettere la domanda tramite il servizio online INPS Indennità una tantum 200 euro- Domanda, accessibile anche tramite il Punto d'accesso alle prestazioni non pensionistiche. Una volta autenticati con le proprie credenziali, sarà necessario selezionare la categoria di appartenenza per la quale si intende presentare domanda fra quelle indicate.

In alternativa il nostro ufficio UFFICIO PATRONATO è a vostra disposizione previo appuntamento da fissare telefonando al numero 01 5 85 51733 Claudia Duchini.

CONVENZIONE CDC-CONFARTIGIANATO BIELLA

Care colleghe, Cari colleghi, con piacere Vi proponiamo la Convenzione CDC e CONFARTIGIANATO BIELLA per l'esecuzione di prestazioni sanitarie in forma indiretta che consente alle imprese associate, ai loro famigliari di usufruire di una scontistica sul tariffario privato CDC presso tutte le sedi del gruppo dislocate sul territorio piemontese.

Prestazioni oggetto della Convenzione:

**ANALISI DI LABORATORIO
DIAGNOSTICA PER IMMAGINI
ESAMI STRUMENTALI • VISITE SPECIALISTICHE**
con scontistica sul tariffario privato CDC pari al 10%. Per poter usufruire delle speciali condizioni l'impresa dovrà esibire all'atto della prenotazione la tessera Confartigianato od in alternativa attestazione che conprovi l'iscrizione da richiedere alla nostra sede.



Confartigianato

CONFARTIGIANATO

ASSOCIAZIONE ARTIGIANI E PICCOLE IMPRESE
BIELLA

- RAPPRESENTANZA SINDACALE DELLA PICCOLA IMPRESA
- PROMOZIONE IMPRESA
- FARE IMPRESA - Assistenza progetti nuove imprese
- SERVIZI PER L'ARTIGIANATO E LA PICCOLA IMPRESA
Tecnici, amministrativi, fiscali, del lavoro, sicurezza e medicina del lavoro, ambiente
- CONFARTIGIANATO FORMAZIONE
Per soddisfare le esigenze formative di ogni azienda
- CAAF Modello 730 - Pensionati e dipendenti
- SAN.ARTI. - Fondo di assistenza sanitaria integrativa per lavoratori
- CONFIDARE s.c.p.a.
Professionalità, competenza ed assistenza qualificata nei settori del credito



ENTE REGIONALE
ASSISTENZA VOLONTARIA



SOCIETÀ COOPERATIVA PER AZIONI



SAN.ARTI.

FONDO DI ASSISTENZA SANITARIA INTEGRATIVA
PER I LAVORATORI DELL'ARTIGIANATO

- ANAP Associazione Nazionale Anziani e Pensionati
Coperture assicurative gratuite, gestione del tempo libero, servizi associati, etc.
- INAPA Istituto Nazionale di Assistenza e Patronato per l'Artigianato
Verifiche posizioni assicurative, domande di pensione, ricostruzione pensioni, autorizzazioni assegni familiari, indennità occupazione e maternità, invalidità, etc.
- EBAP Ente Bilaterale Artigianato Piemontese - Sede Bacino di Biella
- CENPI servizio energia e gas di Confartigianato



Confartigianato
persone



Confartigianato
persone



Ente
Bilaterale
Artigianato
Piemontese



CONFARTIGIANATO ENERGIA PER LE IMPRESE

IL CERCARTIGIANO®
DI QUALITÀ

www.ilcercartigianodiqualitya.it

Via Galimberti 22
13900 BIELLA
Tel. 015 8551710
Fax 015 8551722

biella@biella.confartigianato.it

SEDI ZONALI IN COSSATO - CAVAGLIÀ - VALDILANA TRIVERO PONZONE

www.confartigianatobiella.it

seguici su YouTube f



BANDO BOTTEGA SCUOLA 22/23

Anche 11 imprese artigiani biellesi tra le 112 selezionate in Piemonte



L'Assessore Andrea Tronzano: "con le botteghe scuole molti giovani possono avvicinarsi a professioni di profilo garantendosi un futuro di ottimo livello"

È stato approvato il bando Bottega scuola 2022-2023 per l'acquisizione di candidature di imprese artigiane con riconoscimento di eccellenza artigiana ad ospitare 228 tirocini semestrali di giovani inoccupati/disoccupati quali Botteghe scuola.

Le imprese ammesse sono 112: tra le imprese ammesse, 20 hanno dichiarato l'interesse ad assumere producendo relazione con le motivazioni del fabbisogno di manodopera.

pera.

Delle 112 imprese ammesse questa la suddivisione per settori: 38 alimentare, 3 attività artigianali varie (maschere per spettacolo, calzature, sculture), 2 ceramica, 5 conservazione e restauro in edilizia, 5 decorazione su manufatti diversi (dorature, stucchi, intonaci, ecc.), 18 legno, 12 restauro ligneo, 1 tappezzeria in stoffa, 6 metalli comuni (ferro battuto, acciaio..) 4 metalli pregiati (oreficeria, incastonatura, argenteria), 1 legatoria, 2 strumenti musicali (liuteria, chitarre), 11 sartoria, maglieria, ricamo, 4 vetro.

Delle 112 imprese ammesse 56 sono della Provincia di Torino, 14 di Alessandria, 6 di Asti, 11 di Biella, 13 di Cuneo, 4 di Novara, 5 del Verbano e 3 di Vercelli.

Ora i giovani di età compresa tra i 18 e 29 anni inoccupati/disoccupati con l'obbligo scolastico assolto possono presentare domanda di tirocinio.

"L'attenzione per il mondo dell'artigianato e per tramandare mestieri in cui si mescolano competenza, tradizioni e qualità – commenta l'assessore all'artigianato Andrea Tronzano – è da sempre un cardine della Regione Piemonte. In questo modo, tra l'altro, molti giovani tra i 18 e i 29 anni si possono avvicinare a professioni di profilo garantendosi un futuro sicuramente di alta professionalità". "Avere un mestiere in mano e il saper fare derivante da studio e applicazione - aggiunge l'Assessore Tronzano - garantiscono un buono stipendio e soprattutto danno alternative certe a percorsi scolastici tradizionali che non tutti hanno attitudine o piacere di seguire.

da "NewsBiella"

Convenzione tra SIAE (esecuzione musicali) e Confartigianato: vantaggi per i nostri Associati

Rinnovata anche quest'anno. Riguarda le tariffe SIAE per musica d'ambiente, intrattenimenti danzanti e concertini. La convenzione, come è noto, è rinnovata da anni ed apprezzata dalle aziende associate interessate per i vantaggi economici offerti.

NOVITÀ PER TUTTI GLI ASSOCIATI

GEOMETRA PROFESSIONISTA A VOSTRO SERVIZIO

NELLA SEDE CENTRALE DI BIELLA PER CONSULENZE GRATUITE INERENTI:
DICHIARAZIONI DI SUCCESSIONI EREDITARIE, USUFRUTTO, ATTI DI DONAZIONE
E DIVISIONE, PRATICHE CATASTALI ED EDILIZIE IN GENERE, VALUTAZIONI IMMOBILIARI...

VI ASPETTIAMO TUTTI I MARTEDÌ DALLE ORE 16 ALLE 18

Previo avviso telefonico allo 015.8551711 o comunicando direttamente il vostro nominativo allo sportello informazioni della sede in via Galimberti.

POSSIBILITÀ DI EVENTUALE APPROFONDIMENTO IN MATERIA O REDAZIONE DELLA DOCUMENTAZIONE OGGETTO DI CONSULENZA IN SEGUITO AD ACCORDO CON IL PROFESSIONISTA GEOMETRA SULL'EVENTUALE COMPENSO.

Sportello Bonus Casa

Gentilissimo associato, Confartigianato Biella ha attivato lo "Sportello Bonus Casa" per informazioni e consulenza per fruire al meglio delle agevolazioni previste dai Bonus Edilizi a cui i cittadini, imprese e professionisti possono accedere quando effettuano determinati lavori sulle abitazioni e sulle parti comuni degli edifici.

Il team di Confartigianato Biella, composto da esperti dell'ufficio fiscale con la collaborazione di professionisti seguirà l'azienda o il privato per le pratiche di cessione del credito all'agenzia delle entrate, alle banche - ricordiamo che la pratica di cessione del credito e sconto in fattura è obbligatoria per tutti gli altri bonus - per visto di conformità e per le pratiche Enea, obbligatorie per poter accedere al bonus ed eventualmente alla cessione.

Per info chiama il 015 8551710 o scrivi a confartigianato-biellabonus@gmail.com.



**@ Confartigianato
imprese
donne
impresa
Biella**

*Come mai
tanto stupore?*

*.....Continua a
seguirci
e lo scoprirai.....*

CORSI PONTEGGI

Montaggio e smontaggio di ponteggi da cantiere

**LE IMPRESE INTERESSATE AI CORSI OBBLIGATORI PER LEGGE POSSONO RIVOLGERSI
AI NOSTRI UFFICI PER OGNI INFORMAZIONE**



Confartigianato Imprese Biella

ISCRIVERSI A **CONFARTIGIANATO** CONVIENE

CONVENZIONI
OPPORTUNITA'
E SERVIZI ESCLUSIVI
PER TUTTI GLI ASSOCIATI



“Sulla non autosufficienza siamo partiti con il piede giusto”: il commento di ANAP associazione pensionati

Il Presidente di ANAP si dice speranzoso riguardo i risultati ottenuti dal Patto per un Nuovo Welfare sulla Non Autosufficienza e per ciò che ancora si può conseguire

Il Patto per un Nuovo Welfare sulla Non Autosufficienza, di cui ANAP (Associazione Nazionale Anziani e Pensionati di Confartigianato) fa parte fin dalla costituzione, riesce ad ottenere i primi risultati ricevendo l'approvazione della Legge Delega sulla Riforma, che conclude un percorso che ha visto un continuo scambio tra associazioni.

Il Presidente Guido Celaschi, insieme con tutta l'ANAP si dice soddisfatto dell'introduzione del “Sistema Nazionale Assistenza Anziani” (SNA), la riforma e semplificazione delle valutazioni della condizione degli anziani

e l'integrazione tra Ambiti e Distretti a livello territoriale. È stata apprezzata anche l'attenzione sulle cure domiciliari, ripensate e l'introduzione della prestazione universale per la non autosufficienza, che il patto ha proposto, come alternativa all'indennità di accompagnamento così da aumentare le opportunità di scelta.

Il Presidente si sente speranzoso per le ultime cose rimaste in ballo, come la questione del rafforzamento dei servizi residenziali e sulle assistenze domiciliari: “Nel marzo 2023 avverrà l'approvazione da parte del Parlamento, quindi possiamo sentirci accontentati, ma va considerato solo come l'inizio. Il percorso è finalmente iniziato e porteremo a casa il miglior risultato possibile: le premesse per far bene ci sono tutte”.

da “NewsBiella”



ANAP - CONFARTIGIANATO

ASSOCIAZIONE NAZIONALE ANZIANI PENSIONATI
GRUPPO PROVINCIALE DI BIELLA

E



I.N.A.P.A.

CONFARTIGIANATO

IL PATRONATO DI ASSISTENZA PREVIDENZIALE

*A disposizione, gratuitamente, per tutti i cittadini nella presentazione
e nell'istruttoria delle pratiche di:*

- **Verifica posizione assicurativa**
- **Domanda di pensione**
(Vecchiaia, anzianità, superstiti, invalidità, inabilità)
- **Ricostruzione pensioni**
- **Autorizzazioni assegni familiari**
- **Indennità di disoccupazione**
- **Indennità di maternità, ecc.**
- **Assistenza in caso di infortuni e malattie**
- **Invalidità civile, ecc.**

SONO PRESENTI NELLE SEDI CONFARTIGIANATO

• **BIELLA - Via Galimberti, 22 - Tel. 015.8551711**

(Da lunedì a Venerdì orario ufficio)

La Cassa Edile di Biella festeggia i 60 anni

Si è svolta sabato scorso la celebrazione del sessantennale della Cassa Edile di Biella. La manifestazione ha registrato una grande partecipazione del settore ed è stata un momento positivo dove si sono uniti: imprese, lavoratori, associazioni datoriali e sindacali, istituzioni con l'unico scopo di dar lustro a un settore trainante dell'economia biellese. Moderatrice dell'evento è stata Fabrizia Previdi.

Sono intervenuti tra gli altri il presidente della Cassa edile di Biella Lorenzo Negro; il vice presidente Filca Cisl Gianni Marani; il Prefetto Franca Tancredi; Marta Terzi e Savina Fariello dello Spresal Asl Biella.

Nel corso dell'incontro sono state premiate le ditte iscritte da più tempo alla Cassa Edile e i lavoratori con anzianità di professione. «La cassa Edile rappresenta oggi 304 imprese e 1753 lavoratori con una massa salati

nell'ultimo anno di 21.789.515 euro» ha detto il presidente Negro.

«L'Edilizia è e resta protagonista: l'effetto delle incentivazioni non hanno però prodotto alcune distorsioni, con la nascita di migliaia di nuove imprese poco qualificate...».

Ha poi ricordato il protocollo di intesa tra Ispettorato del lavoro e Cnce Commissione nazionale delle casse edili che sancisce e promuove la proficua collaborazione tra i due enti e che anche a livello territoriale si concretizza prodigandosi per gli obiettivi di regolarità e sicurezza.

Un cenno anche all'importanza della buona formazione sulla sicurezza nell'ultimo anno si sono formati 904 corsisti... Torniamo a formare i giovani: le imprese cercano e assumono».

**ASSOCIAZIONE
NAZIONALE
ANZIANI
PENSIONATI** 



**INSIEME
LA VITA È PIÙ
SEMPLICE
PIACEVOLE
E CONVENIENTE**

SCOPRI I VANTAGGI DELL'ESSERE SOCIO
ISCRIVITI ANCHE TU

La nuova era dell'auto- trasporto



Associati a Confartigianato Trasporti Servizi

L'iscrizione alla società Confartigianato Trasporti Servizi è consentita per Statuto Sociale a tutte le imprese di Autotrasporto conto terzi regolarmente iscritte negli Albi Provinciali. A seguito di delibera del Consiglio di Amministrazione possono essere iscritte anche altre tipologie di imprese al fine di consolidare il numero degli associati e per costituire massa critica di utenti per la negoziazione di servizi in regime di convenzione. Per l'iscrizione alla CTS è necessario presentare apposita domanda di ammissione al Consiglio di Amministrazione.

Con la domanda l'impresa aspirante all'iscrizione indica il numero delle azioni che intende acquisire (minimo 1 azione per il valore nominale di euro 50).

SERVIZIO LEGALE DELL'ASSOCIAZIONE

Continua il servizio gratuito
di consulenza Legale

**MARTEDÌ
DALLE ORE 16
ALLE ORE 18,00.**



Con appuntamento telefonico.

Gli Avvocati dell'Associazione sono a disposizione degli associati e loro famigliari tutti i Martedì dalle ore 16 alle ore 18 per fornire consulenza legale ed ogni informazione in materia di diritto alle seguenti condizioni:

- Nel rispetto della deontologia forense e per l'eventualità di vertenze già patrociniate da altri legali, su di esse non potrà essere erogata consulenza.

- La consulenza è gratuita.

- Qualora oltre alla consulenza venga richiesta anche la redazione di lettere, contratti, documenti, di istanze di negoziazione assistita o di mediazione obbligatoria, occorrerà previamente accordarsi con il legale sull'eventuale compenso per la loro stesura.

Elenco indicativo delle materie supportate:

QUESTIONI COMMERCIALI E SOCIETARIE IN GENERE, APPALTI E SERVIZI, AFFITTI, LOCAZIONI E SFRATTI, RECUPERO CREDITI, SUCCESSIONI EREDITARIE E DIVISIONI, RISARCIMENTO DANNI, SINISTRI STRADALI, VERTENZE DI LAVORO, PREVIDENZIALI E DI INFORTUNISTICA, DIRITTO PENALE IN GENERE, CARTELLE ESATTORIALI, DIRITTO DI FAMIGLIA E MATRIMONIALE, VERTENZE IMMOBILIARI.



ORGOGLIOSI DI RAPPRESENTARLI DA 70 ANNI.

Confartigianato
Imprese

www.confartigianato.it



TRASPORTO MERCI CONTO TERZI DOMANDA RIMBORSO ACCISE

(scadenze annuali 30 aprile - 31 luglio
31 ottobre - 31 gennaio)

Le visure della Camera di Commercio si ottengono anche negli uffici dell'Associazione di Biella e Cossato

Grazie all'accordo TELEMACO stipulato dall'Associazione con la CAMERA DI COMMERCIO di Biella le imprese possono ottenere le visure camerale presso la sede centrale di Biella (via Galimberti 22) dell'Associazione e sede di Cossato.

I MUSEI dell'ARTIGIANATO:
www.musei.confartigianato.it



**ENTE
BILATERALE
ARTIGIANATO
PIEMONTESE**

EBAP
BACINO DI BIELLA

BIELLA
Via Galimberti, 22
Tel. 015.8551711
Fax 015.8551722

Sede in Associazione

Sei fornitore della Pubblica Amministrazione? Sei già abilitato su MePA?

ATTENZIONE: è attiva la procedura di pre-abilitazione ai mercati telematici.

Dal 24 gennaio inizia la possibilità per i fornitori Mercato Elettronico e Sistema dinamico di acquisizione di preabilitarsi alla nuova piattaforma dei mercati telematici in previsione dell'apertura del nuovo sistema di e-procurement.

Con un'unica procedura per entrambi gli strumenti (MePA e SDAPA), gli Operatori Economici potranno ottenere l'abilitazione in modo da essere pronte a ricevere gli ordini e gli inviti alle negoziazioni delle P.A. sin dal primo giorno di apertura del sistema rinnovato, previsto prima dell'estate.

Fino a tale momento tutti gli acquisti delle Pubbliche Amministrazioni continueranno ad avvenire sull'attuale sistema.

Nell'ambito della nuova procedura, le categorie di abilitazione sono ancora più numerose rispetto a quelle de-

gli attuali bandi e sono qualificate in modo da consentire una migliore identificazione di una impresa nel mercato, favorendone così la corretta visibilità e consentendo poi una selezione più mirata da parte delle stazioni appaltanti.

Altra novità è la durata delle dichiarazioni rese in sede di abilitazione, che non hanno una scadenza temporale, ma che l'operatore economico è tenuto ad aggiornare tempestivamente qualora dovessero intervenire cambiamenti.

Ci sarà inoltre la possibilità per le amministrazioni, tramite procedura negoziata, di affidare progettazione e costruzione di nuove opere fino alla soglia di 5,38 milioni di euro (soglia comunitaria fissata fino al 30/06/2023 dal DL "Semplificazioni-bis", n.77/2021). Sono integrate così con le 5 categorie mancanti le Opere Generali e Specializzate: OS 13; OS 18A; OS 18B; OS 23; OS 32.



ROSAZZA
ASSICURAZIONI DAL 1979



ROSAZZA ASSICURAZIONI S.R.L.
AG. GENERALI VIA PIETRO MICCA



europ assistance

Partire dai piccoli gesti, di cui ognuno di noi è capace, può fare la differenza.
L'Agenzia Generale di Biella via Pietro Micca 31 ha aderito al progetto #ProtezioneSolidale di Generali Italia. Dietro al tuo gesto c'è molto di più, infatti per ogni nuova soluzione assicurativa per proteggere la tua casa, noi faremo una donazione per futuri progetti di ricostruzione.
Promuoviamo un futuro più protetto per noi e per le nostre case sostenendo i territori colpiti dalle catastrofi naturali.



Prima di sottoscrivere leggi i Fascicoli Informativi in Agenzia e su generali.it



**PROTEZIONE
SOLIDALE**
DIETRO AL TUO GESTO C'È MOLTO DI PIÙ



#ditteinsicurezza il nuovo servizio di consulenza, gratuito, sulla sicurezza nei luoghi di lavoro

Caro associato,

Confartigianato Biella è impegnata al fianco delle imprese da sempre e in questo momento in cui il tema della sicurezza sul lavoro ha assunto un ruolo sempre più centrale all'interno delle aziende abbiamo attivato il nuovo servizio #ditteinsicurezza.

- L'intento è di fornire un ulteriore servizio di consulenza che consenta all'associato e non di porre quesiti, verificare la propria documentazione aziendale e la situazione degli adempimenti previsti dalla legge con un'assistenza personalizzata per districarsi tra i numerosi obblighi normativi.

- Tutti i giovedì mattina, all'interno dell'ufficio Sicurezza della nostra sede centrale in via T. Galimberti 22 a Biella, mettiamo a disposizione un consulente tecnico per offrire un primo check-up gratuito finalizzato a evidenziare gli aspetti rilevanti legati ad eventuali carenze aziendali rispetto all'applicazione delle normative vigenti.

- L'attività di #ditteinsicurezza si svolge attraverso incontri individuali previo appuntamento da coordinarsi con il nostro ufficio Sicurezza telefonando al 015 8551745 Patrizia o 015 8551746 Nicoletta.

Auspucando che la nuova iniziativa sia gradita.



Vuoi metterti in proprio? Hai un'idea di impresa? Ti aspettiamo!!!

Negli uffici dell'Associazione valutiamo insieme l'idea, la fattibilità ed il finanziamento agevolato o contribuito!!!

CONFARTIGIANATO DAL 1945 "FACCIAMO IMPRESA"



**SERVIZIO TECNICO • AMBIENTE SICUREZZA DEL LAVORO
PER LE IMPRESE ASSOCIATE
TUTTI I GIORNI NELLA SEDE CENTRALE DELL'ASSOCIAZIONE**



*NELLA SEDE CENTRALE DI BIELLA, INFORMAZIONI GRATUITE PER LE AZIENDE ASSOCIATE
A CURA DI TECNICI SPECIALIZZATI: PRIMA DI AVVIARE PRATICHE COMPLESSE, INFATTI,
BISOGNA BEN INQUADRARE IL PROBLEMA...*

SICUREZZA DEL LAVORO 626 - ACQUE DI SCARICO - EMISSIONE FUMI DA IMPIANTI SMALTIMENTO RIFIUTI IGIENE DEL LAVORO (VISITE MEDICHE - ANALISI AMBIENTALI) - ANTINFORTUNISTICA - ANTINCENDIO IMPIANTI DI MESSA A TERRA E SCARICHE ATMOSFERICHE RUMORE IN AZIENDA ED ESTERNO

**SICUREZZA DEL LAVORO: CORSI PER DIPENDENTI RAPPRESENTANTI
INTERNI DEI LAVORATORI**

SICUREZZA E MEDICINA DEL LAVORO SORVEGLIANZA SANITARIA
Presso gli uffici dell'Associazione ottieni ogni informazione oltrechè
il servizio di **SORVEGLIANZA SANITARIA** ove necessario
(**VISITE MEDICHE - SOPRALLUOGHI ecc...**)

SICUREZZA DEL LAVORO: INFORMAZIONI AI LAVORATORI - CORSI
La normativa prevede l'obbligo del datore di lavoro di informare i lavoratori sui rischi in azienda.
In Associazione il servizio attraverso corsi di 8 ore categoriali.

**SICUREZZA DEL LAVORO: OPERATIVI I CORSI PERTITOLARI DI IMPRESA
CHE ASSUMONO IL RUOLO DI RESPONSABILI DELLA SICUREZZA**

Informazioni in Associazione 015.8551711





SAN.ARTI.

FONDO DI ASSISTENZA SANITARIA INTEGRATIVA
PER I LAVORATORI DELL'ARTIGIANATO

aderire **FABENE**

**LA SANITÀ
INTEGRATIVA
UTILE A DIPENDENTI
E IMPRESE
DELL'ARTIGIANATO**



**ADERISCI A
SAN.ARTI.
www.sanarti.it**



SPORTELLO BANDI IMPRESE: NUOVO SERVIZIO

Affidati ai nostri tecnici specializzati che ti guideranno attraverso l'iter progettuale

Confartigianato Biella in collaborazione con Robinson SRL ha istituito uno sportello informativo di consulenza nel campo delle finanze agevolate rivolto alle attività produttive. Sportello Bandi Impresa by Confartigianato Biella è il laboratorio degli incentivi per l'innovazione e la creazione di impresa, nato dall'incontro e dalla sinergia di professionisti con competenze trasversali quali la ditta Robinson SRL; insieme abbiamo messo a punto una metodologia innovativa, chiara, misurabile ed efficiente per affiancare le imprese nella ricerca e nell'ottenimento di fondi.

Operativamente lo Sportello Bandi Impresa offre alle aziende un servizio di segnalazione di strumenti agevolativi e di investimento (es.: bandi regionali, contributi a fondo perduto, finanziamenti agevolati, bonus fiscali e crediti di imposta, agevolazioni per la ricerca e innovazione, leggi regionali e nazionali, agevolazioni promosse dalle CCIAA ecc.), verifica i requisiti e predispone le Domande.

Il servizio "Sportello Bandi Impresa" opera su appuntamento tutti i mercoledì mattina, contattaci allo 015 8551-710 o scrivi a confartigianatobiellabandi@gmail.com

CONVENZIONE FISIOKINETIK-CONFARTIGIANATO BIELLA

Care associate, Cari associati, con piacere Vi informiamo che la Convenzione FISIOKINETIK e CONFARTIGIANATO BIELLA consente alle imprese associate di usufruire di speciali condizioni sui seguenti trattamenti:

Valutazione Posturale - Trattamenti Manuali - Onde d'urto focali - Onde d'urto radiali - Ultrasuoni - Tecarterapia Osteopatia - Rieducazione Funzionale - Riabilitazione Attiva

e Passiva Riabilitazione del Pavimento Pelvico - Riabilitazione Cognitiva - Bendaggio Funzionale - Kinesio Taping - Linfodrenaggio Trattamenti Domiciliari, inoltre la prima visita fisioterapica è gratuita.

Per poter usufruire delle speciali condizioni l'impresa dovrà esibire all'atto della prenotazione la tessera Confartigianato, o in alternativa l'attestazione di regolarità da richiedere alla nostra sede.



CORSI DI FORMAZIONE SICUREZZA DEL LAVORO

Ricordiamo alle imprese biellesi che presso la sede della Confartigianato di Biella possono essere acquisite tutte le informazioni ed effettuate le iscrizioni delle varie tipologie di corso anche obbligatori inerenti la sicurezza del lavoro dai titolari ai lavoratori.

L'ufficio ambiente e sicurezza della Confartigianato di Biella offre anche assistenza sulle valutazioni dei rischi sulla medicina del lavoro e su tutti gli adempimenti connessi all'ambiente **(tel. 015 8551711)**.

FINANZIAMENTI SU MISURA PER LA FORMAZIONE

PROIETTA LA TUA IMPRESA NEL FUTURO



QUALITÀ, EFFICIENZA, SVILUPPO.

ENTRA IN FONDARTIGIANATO: SCOPRI I PERCORSI FORMATIVI PER ADEGUARE
LE COMPETENZE PROFESSIONALI DEI TUOI DIPENDENTI ALLE SFIDE DEL MERCATO
E SUPPORTARE LA TUA AZIENDA IN UNO SCENARIO NUOVO E COMPLESSO.

VAI SU FONDARTIGIANATO.IT.

 **FONDARTIGIANATO**

ASSOCIAZIONE PENSIONATI ANAP

La festa regionale!

Si è svolta nei giorni scorsi ad Asti la Festa dei Soci ANAP del Piemonte, l'associazione dei pensionati di riferimento del sistema associativo della Confartigianato piemontese. La Festa è stata un momento di incontro conviviale per gli associati piemontesi con la visita guidata ai luoghi più belli ed artistici della città di Asti. L'occasione è stata inoltre utile per confrontarsi sulla situazione contingente e sensibilizzare su alcune iniziative poste in essere per la tutela dei pensionati.

All'evento hanno partecipato oltre alla Giunta regionale ANAP del Piemonte ed il suo Presidente Giuseppe Falcocchio anche il Presidente di ANAP nazionale Gui-

do Celaschi ed il Segretario Regionale di Confartigianato del Piemonte Carlo Napoli.

Riguardo alla sede biellese dell'Anap di via Galimberti in Biella che conta più di mille associati ha partecipato una delegazione composta da 10 rappresentanti territoriali riconducibili al direttivo provinciale guidati dal Vice Presidente Alfredo Andreotti in assenza del Presidente Bruno Carraretto.

Il direttivo biellese oltre al Presidente Bruno Carraretto ed al Vice Presidente Alfredo Andreotti è composto da Sergio Pramaggiore, Sergio Fighera, Franco Prina Cerai, Luigina Fanton, Bruna Bonaglia ed Ezio Orcurto.

EMERGENZA ENERGETICA

Nuovi limiti temporali di esercizio degli impianti termici di climatizzazione

Nuovi limiti temporali di esercizio degli impianti termici di climatizzazione alimentati a gas naturale e riduzione di un grado dei valori massimi delle temperature degli ambienti riscaldati nella stagione invernale 2022-2023 (DM n. 383 del 6 ottobre 2022 del Ministero della Transizione Ecologica)

Con la presente portiamo a vostra conoscenza i contenuti del Decreto del Ministero della Transizione Ecologica n. 383 del 6 ottobre 2022 che, anche in relazione ai contenuti del decreto del Presidente della Repubblica 16 aprile 2013, n.74 (recante "Regolamento recante definizione dei criteri generali in materia di esercizio, conduzione, controllo, manutenzione e ispezione degli impianti termici per la climatizzazione invernale ed estiva degli edifici"), fissa le speciali modalità di funzionamento degli impianti termici di climatizzazione alimentati a gas naturale nella stagione 2022-2023" per gli edifici residenziali e produttivi.

Entrando nel merito del provvedimento l'articolo 1, comma 1, interviene sul funzionamento nella stagione invernale, stabilendo una riduzione di 15 giorni complessivi per quanto attiene al periodo di accensione e di 1 ora per quanto attiene la durata giornaliera di accensione.

Con riferimento alla riduzione del periodo di accensione, questa è attuata mediante la posticipazione di 8 giorni della data di inizio e anticipando di 7 giorni la data di fine esercizio, sulla base dei criteri di zonizzazione riportati analiticamente nel comma 2 del medesimo articolo 1, stabilendo, al comma 3, che la durata giornaliera di attivazione degli impianti non ubicati in zona F (cfr mappa climatica allegata) debba essere compresa tra le ore 5 e le ore 23 di ciascun giorno.

Le norme indicate si applicano a tutti gli edifici con le eccezioni stabilite dalle deroghe di cui ai commi 4 e 5 dell'articolo 1.

In particolare tali deroghe prevedono:

- 1) alla lettera e) del comma 4, per gli edifici adibiti ad attività industriali ed artigianali e assimilabili quando ostino esigenze tecnologiche o di produzione (coerentemente con quanto già stabilito dall'articolo 4, comma 5, del già citato DPR n. 74/2013);
- 2) alla lettera d) del comma 5), limitatamente alla durata giornaliera, per edifici pubblici e privati che rispettino gli obblighi di utilizzo di impianti a fonti rinnova-



bili di cui all'allegato 3, paragrafo 2, punto 1 del decreto legislativo 8 novembre 2021, n.199 e che pertanto siano dotati di impianti alimentati prevalentemente a energie rinnovabili.

Il comma 7 dell'articolo 1 prevede che durante il periodo di funzionamento nella stagione invernale 2022-2023 degli impianti termici di climatizzazione alimentati a gas naturale, i valori di temperatura dell'aria indicati all'articolo 3, comma 1, del DPR n.74/2013 sono ridotti di re.

Anche in questo caso, la disposizione non trova applicazione, nei seguenti casi:

- 1) articolo 1, comma 11, lettera d), relativamente agli edifici adibiti ad attività industriali, artigianali e assimilabili per i quali le autorità comunali abbiano già concesso deroghe ai limiti di temperatura dell'aria, motivate da esigenze tecnologiche o di produzione che richiedano temperature diverse dai valori limite di cui al DPR n.74/2013 o dalla circostanza per cui l'energia termica per la climatizzazione invernale degli ambienti derivi da sorgente non convenientemente utilizzabile in altro modo (coerentemente con quanto già disposto dall'articolo 3, comma 5, del già citato DPR n. 74/2013);
- 2) articolo 1, comma 11, lettera e) edifici pubblici e privati che rispettino gli obblighi di utilizzo di impianti a fonti rinnovabili di cui all'allegato 3, paragrafo 2, punto 1 del decreto legislativo 8 novembre 2021, n.199 e che pertanto siano dotati di impianti alimentati prevalentemente a energie rinnovabili.

Infine, l'articolo 2 del DM n. 383/ 2022 in oggetto prevede la disciplina dei controlli, rimessi all'autorità competente di cui al D.Lgs.n. 192 del 19 agosto 2005.

Servizio di smaltimento rifiuti speciali

*Nuove vantaggiose opportunità
per le imprese associate*

Rammentiamo che **Confartigianato Biella** e **METALLURGICA BIELLESE** dal 2009 hanno in essere una "**CONVENZIONE ESCLUSIVA**" destinata ad offrire alle imprese associate, a condizioni economiche particolarmente vantaggiose, i servizi di raccolta, smaltimento e recupero dei rifiuti speciali pericolosi e non prodotti nella gestione della propria attività.

Nell'ottica di una continua ricerca di soluzioni privilegiate da proporre alle Imprese associate, soprattutto in questo delicato momento che sta attraversando il Paese, abbiamo rivisto, di recente, condizioni economiche e contenuti, come risulta dal seguente aggiornamento:

- rispetto alla precedente convenzione è stata allargata la tipologia di categorie che possono rientrare tra i soggetti destinatari, infatti il precedente accordo era principalmente destinato al settore dell'**autoriparazione**, della **metalmecanica**, dell'**impiantistica** e dell'**edilizia**, mentre oggi possiamo rivolgerci anche ad aziende del settore **tessile**, **legno**, **grafica** e anche alle **lavanderie**;
- sono rimasti pressochè **invariati i costi di smaltimento della precedente convenzione del 2009**;



- per i produttori di rifiuti di **batterie al piombo esauste** - CER 160601 - è stata convenuta una **valorizzazione del rifiuto con pagamento da parte di Metallurgica di € 0,40 per ogni kg.** di materiale consegnato;
 - per i produttori di rifiuti di **olio esausto**, identificati con i CER 130205 - 130206 - 130113 - 120107 - 130110 - 130207 - 130208 - viene ovviamente mantenuta la condizione di **cessione gratuita** ma con l'opportunità che per **le aziende che producono quantitativi superiori a 500 lt. sarà riconosciuto da Metallurgica un valore di € 30,00/tonn.**;
 - per quanto riguarda le **tipologie di rifiuti ferrosi e non ferrosi** la valutazione del materiale sarà effettuata in base alle quotazioni di mercato del momento;
 - **il servizio di raccolta è destinato anche alle imprese produttrici di modeste quantità di rifiuti senza applicazione di costi minimi di fatturazione**;
 - sono state inoltre concordate condizioni per la **fornitura di contenitori di materiali e le tariffe inerenti il trasporto**;
 - vi segnaliamo infine che Metallurgica si occupa anche della attività di **autodemolizione**, della **demolizione di attrezzature e macchinari vari, comprese le apparecchiature elettroniche ed elettroniche**, del **servizio di bonifica e recupero serbatoi e bombole**.
- "Metallurgica Biellese" è una Società che opera nel settore dal 1974, ed è in possesso di tutte le autorizzazioni previste dalla normativa vigente per lo svolgimento delle suddette attività. Nel 2005 ha conseguito la certificazione del proprio Sistema di Gestione della Qualità secondo le norme UNI EN ISO 9001:08 e del proprio Sistema di Gestione Ambientale secondo le norme UNI EN ISO 14001:04, inoltre, dal 2007 ha ottenuto l'Autorizzazione Integrata Ambientale ai sensi del D.L. n° 59 del 18/02/2005.

Informazioni o preventivi: Ufficio Ambiente - Sig.ra Patrizia - tel. 015/8551745.

CONFARTIGIANATO

ASSOCIAZIONE ARTIGIANI E PICCOLE IMPRESE
DELLA PROVINCIA DI BIELLA



e
ROSAZZA
ASSICURAZIONI DAL 1979



ROSAZZA ASSICURAZIONI S.R.L.
AG. GENERALI VIA PIETRO MICCA



europ assistance

OFFRONO IN CONVENZIONE POLIZZA INFORTUNI GRATUITA CON L'ADESIONE A CONFARTIGIANATO BIELLA

Indennità di 25,82 euro

per ogni giorno di ricovero in ospedale o casa di cura a seguito di **INFORTUNIO SUL LAVORO ed EXTRA LAVORO** più 25,82 euro per giorno di convalescenza post-ricovero per giorni pari al ricovero e comunque massimo 10 giorni.

€ 51.645,69 di capitale

per invalidità permanente pari a oltre il 60% in seguito ad **INFORTUNIO**
2 polizze GRATUITE con l'adesione CONFARTIGIANATO.

Con l'adesione alla Associazione ogni azienda contribuisce a sostenere un grande SINDACATO di IMPRESA e beneficia di tante agevolazioni!

SICUREZZA LAVORO

Obbligo di aggiornamento della formazione

Il Testo unico in materia di Sicurezza e Salute nei luoghi di lavoro – D. Lgs. 81/08 – definisce formazione “un processo educativo attraverso il quale trasferire ai lavoratori ed agli altri soggetti del sistema di prevenzione e protezione aziendale conoscenze e procedure utili alla acquisizione di competenze per lo svolgimento in sicurezza dei rispettivi compiti in azienda e alla identificazione, alla riduzione e alla gestione dei rischi”.

Il fine della formazione è l'educazione di tutti i soggetti coinvolti della sicurezza in azienda ossia l'acquisizione di competenze cognitive e comportamentali necessarie a fronteggiare i rischi.

Affinchè la formazione sia efficace deve essere costantemente aggiornata e su questo tema in primis il D.Lgs. 81/08 e s.m.i. e gli Accordi Stato Regioni emanati dal 2011, in materia di formazione dei lavoratori, dei datori di lavoro che svolgono direttamente i compiti di R.S.P.P. e

sull'abilitazione degli operatori per l'uso di specifiche attrezzature di lavoro, hanno imposto determinati percorsi formativi e diverse scadenze per l'aggiornamento; si ricorda che in caso di inadempienza il datore di lavoro e i dirigenti sono punibili con arresto da due a quattro mesi o ammenda da € 1.315,20 a € 5.699,20. Nell'ottica di fornire una corretta informazione alle imprese in allegato alla presente abbiamo predisposto una tabella riepilogativa sui principali corsi di formazione in materia di sicurezza e salute nei luoghi di lavoro riportante i riferimenti normativi, la durata minima del corso base, la periodicità e la durata minima dell'aggiornamento.

Per consulenza inerente gli adempimenti sopra citati si invitano le Imprese Associate a contattare l'Ufficio Ambiente e Sicurezza scrivendo una mail a sicurezza@biella.confartigianato.it o telefonando al numero 015/8551745 Sig.ra Patrizia Drago.



TABELLA RIEPILOGATIVA PRINCIPALI CORSI DI FORMAZIONE IN MATERIA DI SICUREZZA E SALUTE NEI LUOGHI DI LAVORO

FIGURA AZIEND. CORSO FORMAZIONE	RIFERIMENTO LEGISLATIVO	DURATA MINIMA CORSO COMPLETO	AGGIORNAMENTI PERIODICITÀ E DURATA
Datore di lavoro Responsabile del Servizio di Prevenzione e Protezione	Art. 34 D.L. 81/08 ASR 2011 e s.m.i.	16 ore (rischio basso)	6 ore aggiorn. quinquennale
		32 ore (rischio medio)	10 ore aggiorn. quinquennale
		48 ore (rischio alto)	14 ore aggiorn. quinquennale
Rappresentante per la sicurezza dei lavoratori	Art. 37 D.L. 81/08	32 ore	4 ore aggiornamento annuale (per imprese da 15 a 50 lavoratori); consigliato per imprese che occupano meno di 15 lavoratori
			8 ore aggiornamento annuali (per imprese superiori a 50 lavoratori)
Lavoratori	Art. 37 D.L. 81/08 ASR 2011 e s.m.i.	4 ore formazione generale valida per tutti i settori	6 ore aggiorn. quinquennale + integrazioni ad es. per modifica mansioni, introduzione modifiche ciclo produttivo, etc
		4 ore formazione specifica (rischio basso)	
		8 ore formazione specifica (rischio medio)	
		12 ore formazione specifica (rischio alto)	
Addetto prevenzione incendi	Art. 46 D.L. 81/08 D.M. 10/03/98 Lett. circ. prot. n. 12653 del 23/02/11 Ministero Interno Dipartimento VVF	4 ore (rischio incendio basso)	2 ore aggiornamento triennale
		8 ore (rischio incendio medio)	5 ore aggiornamento triennale
		16 ore (rischio incendio alto)	8 ore aggiornamento triennale
Addetto primo soccorso	Art. 45 D.L. 81/08 D.M. 388/03	12 ore per aziende gruppo B/C	4 ore aggiornamento triennale
		16 ore per aziende gruppo A	6 ore aggiornamento triennale
Preposto	Art. 37 D.L. 81/08 ASR 2011 e s.m.i.	Formazione prevista per i lavoratori + 8 ore specifiche per il preposto	6 ore aggiorn. quinquennale
Addetto montaggio, smontaggio e trasformazione ponteggi	Art. 136 D.L. 81/08	32 ore	4 ore aggiorn. quadriennale



ATTREZZATURE DI LAVORO PER LE QUALI È PREVISTA UNA SPECIFICA ABILITAZIONE DELL'OPERATORE

N.B. Si ricorda che per operatore si intende il lavoratore incaricato dell'uso di una attrezzatura di lavoro o il datore di lavoro che ne fa uso (art. 69, c. 1, lett. e) D.L. 81/08)

Piattaforme di lavoro mobili elevabili	Art. 73 D.L. 81/08 ASR 2012 e s.m.i.	8 – 10 – 12 ore	4 ore aggiorn. quinquennale
Gru a torre	Art. 73 D.L. 81/08 ASR 2012 e s.m.i.	12 – 16 ore	4 ore aggiorn. quinquennale
Gru mobili	Art. 73 D.L. 81/08 ASR 2012 e s.m.i.	14 – 22 ore	4 ore aggiorn. quinquennale
Gru per autocarro	Art. 73 D.L. 81/08 ASR 2012 e s.m.i.	12 ore	4 ore aggiorn. quinquennale
Carrelli elevatori	Art. 73 D.L. 81/08 ASR 2012 e s.m.i.	12 – 20 ore	4 ore aggiorn. quinquennale
Trattori agricoli o forestali	Art. 73 D.L. 81/08 ASR 2012 e s.m.i.	8 – 13 ore	4 ore aggiorn. quinquennale
Macchine movimento terra (escavatori – pale caricatori frontali – terne e autoribaltabili a cingoli)	Art. 73 D.L. 81/08 ASR 2012 e s.m.i.	10 – 34 ore	4 ore aggiorn. quinquennale
Pompe per calcestruzzo	Art. 73 D.L. 81/08 ASR 2012 e s.m.i.	14 ore	4 ore aggiorn. quinquennale

SMALTIMENTO RIFIUTI

La tenuta dei registri di carico e scarico e la dichiarazione annuale dei rifiuti: seccature che puoi affidare alla tua associazione!!!

Il decreto "Ronchi" assegna alla Associazione la possibilità di tenere ed aggiornare i registri dei rifiuti in luogo della azienda oltreché la elaborazione della dichiarazione annuale dei rifiuti (MUD) come già nel passato. Con un PICCOLISSIMO COSTO ANNUALE, dunque, l'azienda può liberarsi di ogni incombenza peraltro correlata a pesanti sanzioni in caso di inadempienze. [Informazioni in Associazione](#)

CENPI: Vuoi verificare le bollette energia e gas della tua ditta e della tua casa?

Verifica gratuitamente le bollette energia e gas della tua Ditta e della tua Famiglia! Con CEnPI Confartigianato un servizio gratuito di consulenza e risparmio su elettricità e gas



Anche per la Tua azienda con CEnPI - Confartigianato Energia - puoi usufruire di un servizio gratuito di consulenza e risparmio sulle forniture di energia elettrica e gas metano.

PERCHÉ CONVIENE - Non c'è una soglia minima, né un costo di ingresso, né un abbonamento: le bollette spesso vengono considerate dei costi fissi ed immutabili, ma non è così...

PERCHÉ FUNZIONA - Aggregando il consumo di

oltre 6000 imprese, CEnPI - Confartigianato Energia - ha il potere contrattuale e la competenza necessaria a strappare ai fornitori delle offerte davvero convenienti, e allo stesso tempo offre assistenza personalizzata con personale qualificato.

È SEMPLICE - Puoi avere una valutazione personalizzata e senza impegno per la Tua impresa, e Ti verrà fornito un prospetto trasparente con la quantificazione del risparmio conseguibile. Se deciderai di aderire i nostri uffici penseranno a predisporre i documenti da sottoscrivere e ad effettuare le operazioni burocratiche necessarie.

È SICURO - Non è necessario alcun intervento sul contatore, né viene interrotta la fornitura nemmeno per un istante: dal punto di vista fisico non cambia nulla.

QUANTO COSTA - Il servizio è gratuito e non vincolante. Puoi contattare l'ufficio energia di Confartigianato Biella al numero 015.8551710 anche solo per verificare, gratuitamente, la correttezza delle Tue bollette.

SOSTEGNO AL REDDITO REGIONALE IMPRESSE E LAVORATORI DELL'ARTIGIANATO (ESCLUSA EDILIZIA)

ERAP 2022 PER I DIPENDENTI

TIPOLOGIA	DESCRIZIONE PRESTAZIONE	CONTRIBUTO	
FSBA	ASSEGNO ORDINARIO. CAUSALI: a. Situazione aziendale dovuta ad eventi transitori non imputabile all'impresa o ai dipendenti, ivi comprese le situazioni climatiche. b. Situazione temporanee di mercato. (Domanda a cura dell'impresa)	Pari all'80% della retribuzione che sarebbe spettata per le ore non prestate entro il limite di importo massimo mensile vigente di € 1.222,51 lordi (da rapportare su base oraria).	
	ASSEGNO DI SOLIDARIETÀ Finalizzato ad evitare licenziamenti plurimi individuali per giustificato motivo oggettivo. (Domanda a cura dell'impresa)	<i>Seguiranno indicazioni in seguito alla definizione delle necessarie procedure.</i>	
C	WELFARE BILATERALE ARTIGIANO ISEE fino a 35.000 euro	<ul style="list-style-type: none"> a) Frequenza asili nido per i figli. b) Studi universitari per i figli e per studenti lavoratori. c) Testi scolastici (media inferiore, superiore e università) per i figli e per studenti lavoratori. d) Partecipazione a centri estivi (figli minori). e) Sussidio per trasporto scolastico (scuola superiore) per ogni figlio. f) Sussidio per mensa scolastica (scuola dell'obbligo) per ogni figlio. g) Conseguimento diploma scolastico (scuola secondaria di secondo grado o diploma professionale in strutture pubbliche o parificate). h) Conseguimento di laurea triennale (conseguita in strutture pubbliche o riconosciute dall'ordinamento pubblico). i) Conseguimento di laurea Magistrale (conseguita in strutture pubbliche o riconosciute dall'ordinamento pubblico). j) Acquisto lenti graduate per il nucleo familiare. k) Nuclei familiari con disabili minori fino a 12 anni di età (ex art. 3 comma 1 l. 104/92). l) Nuclei familiari con genitori riconosciuti "non autosufficienti". m) Bonus natalità e adozione ai dipendenti che usufruiscono del congedo parentale facoltativo per un periodo superiore a tre mesi. n) Contributo per superamento periodo di comporto per gravi patologie. o) Spese funerarie. p) Attività ludico-culturali, attività sportive. q) Spese veterinarie. r) Mutuo. 	<ul style="list-style-type: none"> a) Contributo fino a 700 euro. b) Contributo fino a 500 euro. c) Contributo fino a 350 euro. d) Contributo fino a 250 euro. e) Contributo fino a 100 euro trasporto urbano. (fino a 200 euro trasporto extraurbano). f) Contributo fino a 300 euro. g) Contributo di 1.000 euro (una tantum). h) Contributo di 1.500 euro (una tantum). i) Contributo di 2.000 euro (una tantum). j) Contributo fino a 150 euro/prestazione, max. 2 prestazioni. k) Contributo di 100 euro per ciascuna visita medica, con un massimo di euro 500 per nucleo familiare debitamente certificato, per ciascuna giornata, nella quale il minore è sottoposto a visita medica, per massimo 5 visite nell'anno civile. l) Contributo di 1.000 euro a nucleo familiare. m) Contributo fisso di 700 euro. n) Contributo una tantum di 1.000 euro. o) Contributo fisso di 500 euro, max 2 prestazioni. p-1) Contributo del 70% sulla spesa sostenuta, max 2 prestazioni per nucleo familiare. p-2) Contributo del 20% sulla spesa sostenuta per un max 100 euro/prest. max 2 prest. per nucleo familiare. p-3) Contributo di 30 euro certificato medico sportivo base e 40 euro certificato medico per attività agonistica. q) Contributo di 50 euro. r) Contributo di 300 euro.
	PRESTAZIONI STRAORDINARIE COVID-19 ISEE fino a 35.000 euro	<ul style="list-style-type: none"> 1) DIDATTICA IN REGIME COVID: Acquisto di PC, notebook, tablet, stampante, scanner. 2) CONGEDI PARENTALI: Riconosciuti dall'INPS. 3) DIAGNOSTICA COVID-19: Test sierologici, tamponi. 	<ul style="list-style-type: none"> 1) Contributo fino a 200 euro netti (una tantum) per nucleo familiare convivente con il beneficiario avente diritto. 2) Contributo di 40 euro netti giornalieri per max. 14 gg lavorativi 3) Contributo fino a 200 euro netti (una tantum) complessivo per il nucleo familiare convivente con il beneficiario avente diritto.
	PRESTAZIONE ANZIANITÀ AZIENDALE Non soggetta a limite ISEE	Lavoratori che hanno coperto nel 2022 almeno 20 anni di anzianità di servizio presso la stessa impresa.	Contributo di 400 euro assoggettato a ritenute fiscali.
	D	SOSTEGNO AL REDDITO LAVORATORI (Domanda a cura dell'impresa)	providenza del 40% della retribuzione non percepita per un massimo di 624 ore per anno civile per ciascun lavoratore.

SEDI REGIONALI DEL SINDACATO



ALESSANDRIA

Via Camillo Cavour 7 - Alessandria
Silvia Robutti 338 694228
silvia.robutti@cgil.it

Via Tripoli, 14 - Alessandria
Calogero Palma 340 2581590
calogero.palma@cisl.it

Tel. 0131 204711

Via Fiume 10 - Alessandria
Serena Pischello 351 62 10 216
sportelloartigianato@uilAlessandria.org

Tel. 0131 287707

ASTI

Piazza Guglielmo Marconi 26 - Asti
Gerardo Piero Curcio 333 9835798
artigianato@cgil.it

Via XX Settembre 10 - Asti
Calogero Palma 340 2581590
calogero.palma@cisl.it

Tel. 0141 530266

Corso Alessandria 220 - Asti
Monica Pia 389 23 47 414
73pamonia@gmail.com

Tel. 0141 590191

BIELLA

Via Alfonso Lamarmora 4 - Biella
Romana Peghini 335 7844690
romanspeghini@cgil.it

Via Gramsci 19 - Biella
Paola Bocchio 335 8478418
paola.bocchio@cisl.it

Tel. 015 0973001

Via Fratelli Roselli 47 - Biella
Alberto Manrico 347 22 07 927
alberto.manrico@uilcavaese.it

Tel. 015 8491425

CUNEO

Via Michele Coppino 28/a - Cuneo
Walter Biancocto 335 6379914
walter.biancocto@cgilcuneo.it

Via Cascina Colombaro 33 - Cuneo
Via Paruzza 7 - Alba (CN)
Via Senatore Sartori 8 - Bra (CN)
Via Mattiotti 46 - Fossano (CN)
Corso Statuto 7 - Mondovì (CN)
Corso Piemonte 39 - Saluzzo (CN)
Via Cernaia 11 - Savigliano (CN)

Tel. 0171 321011
Tel. 0173 362596
Tel. 0172 425601
Tel. 0172 62434
Tel. 0174 42259
Tel. 0175 41282
Tel. 0172 31501

Lungostura XXIV Maggio 9 - Cuneo
Via Santa Barbara 5 - Alba (CN)
Via Trento e Trieste 11 - Bra (CN)
Via Trossarelli 8 - Savigliano (CN)
Renato Longo 333 1079588
renato.longo@feneuall.it

Tel. 0171 67718
Tel. 0173 366976
Tel. 0172 432678
Tel. 0172 31481

NOVARA

Via Goffredo Mameli 7/B - Novara
Luca Ballardini 331 67 43 016
l.ballardini@cgilnovaravco.it

Via Del Caccia 7/B - Novara
Tel. 0321 675101
Luigi Giacomello 335 7838712
luigi.giacomello@cisl.it

Viale Dante Alighieri 23 - Novara
Via Cellini 4 - Borgomanero (NO)
Rosina Pipolo 334 3915049
rosi.pipolo@gmail.com

Tel. 0321 626189
Tel. 0322 844455

TORINO

Via Carlo Pedratti 5 - Torino
Antonio Nicotia 345 6019747
sportelloartigianato@cgiltorino.it

Via Madama Cristina 50 - Torino
Pietro Accogli 335 390219
pietro.accogli@cisl.it

Via Bologna 11 - Torino
Alessandro Carlich 388 1508050
sportelloartigianato@uilpiemonte.it

Tel. 011 6520033
Tel. 011 2417190

V.C.O. VERBANO CUSIO OSSOLA

Via Fratelli Cervi 11 - Verbania
Luca Bartolini 335 6521949
l.bartolini@cgilnovaravco.it

Via Farinelli 6/A - Verbania
Luigi Giacomello 335 7538712
luigi.giacomello@cisl.it

Viale Varallo 33 - Borgosesia (VC)
Enigella Cana 338 6156016
enigella.cana@cisl.it

Tel. 0323 402495
Tel. 0161 21335

VERCELLI

Via Eugenio Stara 2 - Vercelli
Via Vittorio Veneto 60
Borgosesia (VC)
Miria Perello 348 6553115
perello@cgilvcval.com

Via Fratelli Lavini 38 - Vercelli
Viale Varallo 33 - Borgosesia (VC)
Enigella Cana 338 6156016
enigella.cana@cisl.it

Corso Fiume 85 - Vercelli
Corso Vercelli 61 - Borgosesia (VC)
Rosina Pipolo 334 3915049
lmicola@l.m@gmail.com

Tel. 0161 51720
Tel. 0163 790001

ALESSANDRIA

Via Gramsci 59/A
15100 ALESSANDRIA
Tel. 0131 234480
alessandria@ebap.piemonte.it

NOVARA

Via Pioto 2/C
28100 NOVARA
Tel. 0321 661111
novara@ebap.piemonte.it

ASTI

Piazza Cattedrale 2
14100 ASTI
Tel. 0131 234480
asti@ebap.piemonte.it

TORINO

Via Milio 26
10141 TORINO
Tel. 011 387082
torino@ebap.piemonte.it

BIELLA

Via Galimberti 22
13900 BIELLA
Tel. 015 8551711
biella@ebap.piemonte.it

VERBANO CUSIO OSSOLA

Corso Europa 27
28900 VERBANIA
Tel. 0323 588611
vcossola@ebap.piemonte.it

CUNEO

Via Meucci 4
12100 CUNEO
Tel. 0171 451237/451238
cuneo@ebap.piemonte.it

VERCELLI

Largo D'Azio 11
13100 VERCELLI
Tel. 0161 282401
vercelli@ebap.piemonte.it

SOSTEGNO AL REDDITO REGIONALE

IMPRESSE E LAVORATORI DELL'ARTIGIANATO (ESCLUSA EDILIZIA)

EBAP 2022

PER LE IMPRESSE

TIPOLOGIA/DESTINATARI	DESCRIZIONE PRESTAZIONE	CONTRIBUTO
A IMPRESA	EVENTI ATMOSFERICI AMBIENTALI ECCEZIONALI Spese sostenute per il ripristino dell'attività lavorativa causata da eventi atmosferici e ambientali eccezionali, calamità naturali (con contemporanea sospensione lavorativa), interruzione dell'erogazione di fonti energetiche causate da fattori e soggetti esterni all'impresa, che non siano risarciti totalmente dall'assicurazione.	Contributo del 5% su spese di ripristino attività con un massimo di 6.000 euro/anno civile.
B IMPRESA	ACQUISTO MACCHINARI E ATTREZZATURE a) Per tutti i settori b) Per settori specifici <i>Per il dettaglio consultare la tabella prestazioni sul Regolamento EBAP</i>	Contributo del 5% sulla spesa sostenuta, con un massimo di 2.600 euro/3.100 euro se green, per anno civile, a seconda dell'organico dell'impresa.
	AUTOTRASPORTO Acquisizione/mantenimento/rinnovo di CQC e di patentini ADR, rilasciati da enti formativi in possesso di specifica autorizzazione ministeriale.	Contributo di 200 euro (una tantum).
	CERTIFICAZIONI QUALITÀ - AMBIENTALE - SOA - HACCP - ISO45001 - ISO22000 - ISO22005 - ISO14001 - IFS - GLOBAL GAP - NO OGM - IGP - DOP - BIO - BRC. <i>L'elencazione non è esaustiva.</i> Prodotto - Processo - Personale	Contributo del 10% sulla spesa sostenuta, con un massimo di 2.600 euro/anno civile, a seconda dell'organico dell'impresa. Contributo di 250 euro (una tantum).
	SOSTEGNO AL CREDITO Abbattimento del costo che le imprese sostengono per ottenere la garanzia da Confidi Artigiani del Piemonte e da Artigiancassa su finanziamenti superiori a 10.000 euro.	Contributo di 350 euro per ogni singola pratica.
	AMBIENTE E SICUREZZA TIPOLOGIA A 1. Adattamento di nuovi ambienti di lavoro, nel periodo 1° gennaio - 31 dicembre, dell'unità produttiva in altro immobile rispondente alle normative di legge in materia di ambiente di lavoro. 2. Ristrutturazione totale o parziale di immobili destinati all'attività aziendale, finalizzata all'adeguamento alle normative ambientali e di sicurezza. TIPOLOGIA B 1. Interventi su impianti (elettrici, aspirazione, ecc...) 2. Interventi su macchinari e/o attrezzature esistenti per adeguamento alle normative ambientali.	Contributo del 5% sulla spesa sostenuta, con un massimo di 2.600 euro/anno civile, a seconda dell'organico dell'impresa.
	Acquisto defibrillatore	Contributo di 500 euro (una tantum). Contributo aggiuntivo di 100 euro per formazione DAE effettuata con enti formativi convenzionati al Sistema Bilaterale.
	FORMAZIONE LAVORATORI Rimborso del costo orario che le imprese sostengono per la partecipazione dei propri dipendenti a corsi di formazione approvati e finanziati da Fondartigianato.	Per un massimo di 40 ore per dipendente: contributo pari al 70% del costo orario di ciascun lavoratore per formazione in orario di lavoro ed al 30% per formazione fuori orario di lavoro.
	FORMAZIONE TITOLARI SOCI E COADIUVANTI Partecipazione a corsi di formazione professionale su temi attinenti all'attività aziendale.	Contributo di 100 euro/prest. (una tantum) max 2 prestazioni.
	PIATTAFORME WEB Realizzazione di piattaforme per e-commerce	Contributo di 100 euro (una tantum).
	C TITOLARI SOCI COADIUVANTI	WELFARE BILATERALE ARTIGIANO ISEE fino a 35.000 euro a) Frequenza asili nido per i figli. b) Studi universitari per i figli e per studenti lavoratori. c) Testi scolastici (media inferiore, superiore e università) per i figli e studenti lavoratori. d) Partecipazione a centri estivi (figli minori). e) Acquisto lenti graduate per il nucleo familiare. f) Nuclei familiari con disabili minori fino a 12 anni di età (ex art. 3 comma 1 L. 104/920), debitamente certificato, per ciascuna giornata nel quale il minore è sottoposto a visita medica, per max 5 visite nell'anno civile. g) Nuclei familiari con genitori riconosciuti "non autosufficienti". h) Bonus natalità e adozione per titolari imprenditori. i) Spese funerarie. j-1) Attività ludico-culturali. j-2) Attività sportive. j-3) Certificato medico sportivo. k) Spese veterinarie. l) Mutuo.
PRES. STRAORDINARIE COVID 19 ISEE fino a 35.000 euro	1) DIDATTICA IN REGIME COVID: Acquisto di PC, notebook, tablet, stampante, scanner. 2) DIAGNOSTICA COVID-19: Test sierologici, tamponi.	1) Contributo fino a 200 euro netti (una tantum) per nucleo familiare convivente con il beneficiario avente diritto. 2) Contributo fino a 200 euro netti complessivo per il nucleo familiare convivente con il beneficiario avente diritto.
E IMPRESA	FORMAZIONE EX ART. 37 D. L.gs. 81/08 Formazione obbligatoria sulla sicurezza dei dipendenti effettuata attraverso il portale "Usa la Testa". con effettuazione di un'ora aggiuntiva sulle sole tematiche della Bilateralità, seguendo uno specifico schema operativo.	Contributo di 30 euro per ogni lavoratore formato.
B IMPRESA	TIROCINANTI EXTRACURRICULARI (2) Per tirocini di durata di almeno 6 mesi. (1) Assunzione a tempo indeterminato entro 6 mesi dalla scadenza del tirocinio.	Contributo del 5% sulla spesa sostenuta, con un massimo di 2.600 euro/anno civile, a seconda dell'organico dell'impresa.
	ASSUNZ. APPRENDISTI DI I° E III° LIVELLO Per ciascun anno solare completato. Apprendista qualificato alla data di scadenza del contratto di apprendistato.	Contributo di 500 euro per apprendista. Contributo di 1.500 euro.
	TIROCINANTI EXTRACURRICULARI D.D. 1287/2017, Art. 3 REGIONE PIEMONTE Per tirocinante rientrante nelle figure di particolare svantaggio e tirocinio di almeno 6 mesi Assunzione a tempo indeterminato entro 6 mesi dalla scadenza del tirocinio.	Contributo di 700 euro. Contributo di 1.800 euro.

(1) Non cumulabile con altre prestazioni pubbliche.

(2) In caso di rinuncia del tirocinante, il contributo verrà comunque erogato qualora si superino i 4 mesi di tirocinio.

Ai contributi ordinari per tirocinanti ed apprendisti andranno aggiunti ulteriori 200 euro/soggetto in presenza di diversa abilità, come definita ex art. 1 Legge 68/99 (fino ad un massimo di 4 per impresa).



www.ebap.piemonte.it

EBAP REGIONALE



ALESSANDRIA
Via Gramsci 59/A
15100 ALESSANDRIA
Tel. 0131 234480
alessandria@ebap.piemonte.it

NOVARA
Via Plato 2/C
28100 NOVARA
Tel. 0321 661111
novara@ebap.piemonte.it

ASTI
Piazza Cattedrale 2
14100 ASTI
Tel. 0131 234480
asti@ebap.piemonte.it

TORINO
Via Millo 26
10141 TORINO
Tel. 011 387082
torino@ebap.piemonte.it

BIELLA
Via Galimberti 22
13900 BIELLA
Tel. 015 8551711
biella@ebap.piemonte.it

VERBANO CUSIO OSSOLA
Corso Europa 27
28900 VERBANIA
Tel. 0323 588611
vcossola@ebap.piemonte.it

CUNEO
Via Meucci 4
12100 CUNEO
Tel. 0171 451237/451238
cuneo@ebap.piemonte.it

VERCELLI
Largo D'Azco 11
13100 VERCELLI
Tel. 0161 282401
vercelli@ebap.piemonte.it



Ente
Bilaterale
Artigianato
Piemontese



aderire FABENE

LA BILATERALITÀ
UTILE A DIPENDENTI
E IMPRESE
DELL'ARTIGIANATO



ADERISCI A
EBAP

www.ebap.piemonte.it





ERAV Salute



ERAV Cash Malattia



ERAV Infortuni



ERAV Responsabilità Civile



ERAV Tutela Giudiziarla



ERAV R.C. Auto



ERAV Previdenza Complementare



L'ATTIVITÀ ERAV

Sono trascorsi trentun anni dalla costituzione dell'Ente e da quando si è dato vita alla Convenzione con l'INA per le coperture assicurative ai tesserati.

Abbiamo chiesto al presidente alcune indicazioni circa l'attività dell'Ente ed in proposito ci è stato relazionato come inizialmente siano stati garantiti i rimborsi per le malattie, interventi chirurgici, infortuni e parto, affinando successivamente le prestazioni secondo le richieste che pervenivano dagli aderenti con estensione quindi a coperture per mancati guadagni, spese infermieristiche, nonché diarie per ricovero e per convalescenza.

Ancora oggi, ha sottolineato il presidente, quanto proposto dall'Erav è riconosciuto come uno dei migliori "pacchetti" assicurativi esistenti sul mercato.

Deve essere sottolineata l'azione svolta dalle Associazioni provinciali di Confartigianato che ha permesso di aumentare i tesserati a livelli che nel lontano 1980 parevano, a detta dei dirigenti del periodo, irraggiungibili.

Recentemente si sono ottenute le integrazioni delle garanzie con nuovi prodotti che coprono interamente non solo l'attività del singolo imprenditore ma anche delle famiglie ed in proposito ci riferiamo a **ERAV Cash Malattia, che riconosce un indennizzo da 5.000,00 a 10.000,00 euro per infarto, ictus cerebrale ed altre patologie, nonché una diaria giornaliera post ricovero, con costi decisamente contenuti.**

Sono stati notevolmente aumentati i massimali dei contratti relativi alla Responsabilità Civile verso terzi con copertura anche per danni ed infortuni ai dipendenti e collaboratori.

Per quest'ultima, ha proseguito il presidente, riteniamo opportuno sottolineare che si tratta di una polizza che ogni imprenditore dovrebbe avere per una tranquilla gestione della attività.

Una copertura assicurativa altrettanto importante riguarda la Responsabilità Civile Auto, che interessa Incendio e Furto, estesa anche ai danni causati al proprio automezzo (Kasco).

La polizza in questione è assolutamente vantaggiosa per coloro che sono già titolari di una polizza ERAV.

Ricordiamo che tutte le garanzie offerte dalla Convenzione ERAV sono riservate ad artigiani, commercianti, piccole imprese e sono estese anche ai familiari ed ai collaboratori.

Il presidente ha concluso sottolineando che Informazioni dettagliate su quanto viene offerto dalla Convenzione ERAV possono essere richieste, senza alcun impegno o spesa, alle Agenzie elencate in calce.

CONFARTIGIANATO IMPRESE PIEMONTE Via Andrea Doria, 15 Torino Tel. 011 81 27 500

Sedi Provinciali Confartigianato e Agenzie Generali Convenzionate Erav

CONFARTIGIANATO BIELLA

Via Galimberti, 22 Tel. 015 855 17 11

Agenzia

Via Pietro Micca, 31 Biella Tel. 015 25 28 111

Agenzia

Viale Duca D'Aosta, 51 Borgosesia Tel. 0163 200 500

www.erav.it

COSTRUTTORI DI FUTURO, SIAMO NOI.

Il valore artigiano
protagonista del domani.

2022

NEWS EVENTI



WWW.CONFARTIGIANATO.IT