

ARTIGIANATO *oggi e domani*



E PICCOLA IMPRESA

NOTIZIARIO MENSILE DI INFORMAZIONE, CULTURA E ATTUALITÀ
ORGANO UFFICIALE DELLA ASSOCIAZIONE ARTIGIANI E PICCOLE IMPRESE DELLA PROVINCIA DI BIELLA

ADERENTE: CONFARTIGIANATO CONFEDERAZIONE GENERALE ITALIANA DELL'ARTIGIANATO - ROMA
SPEDIZIONE IN ABBONAMENTO POSTALE -70% - FILIALE DI VERCELLI. AUTORIZZAZIONE TRIBUNALE DI BIELLA N. 271 DEL 24-04-81

**dal 1945
a Biella**

N. 4
APRILE 2024



You Tube

CONFARTIGIANATO BIELLA

facebook

CONFARTIGIANATO BIELLA

**NOTIZIARIO DALL'ASSOCIAZIONE
DEGLI ARTIGIANI E DELLE PICCOLE IMPRESE
BIELLA**

www.confartigianatobiella.it

CONFARTIGIANATO
ASSOCIAZIONE ARTIGIANI E PICCOLE IMPRESE
BIELLA

VIA GALIMBERTI, 22 - 13900 Biella
Tel. 015 8551711 - Fax 015 8551722

biella@biella.confartigianato.it - confartigianatobiella.it

IL CERCARTIGIANO[®]
DI QUALITÀ

Il portale delle imprese artigiane

www.ilcercartigianodiqualitya.it

“COSTITUITA IL 14 DICEMBRE 1945”

Sede centrale: **BIELLA Via Galimberti, 22**

Sedi zonali:

- **COSSATO • CAVAGLIÀ**
- **VALDILANA (TRIVERO PONZONE)**

**Sostieni l'artigianato
con l'associazionismo!**

**Ogni adesione all'associazione
è forza per la categoria!**

viene inviato gratuitamente a tutte le ditte artigiane associate e ad enti vari

Notiziario mensile di informazione, cultura e attualità.
Organo ufficiale dell'Associazione Artigiani e Piccole Imprese della Provincia di Biella.
Aderente: CONFARTIGIANATO
Confederazione Generale Italiana dell'Artigianato.

**SEDE LEGALE, DIREZIONE, REDAZIONE
E AMMINISTRAZIONE:** 13900 Biella - Via Galimberti, 22
Tel. 015.85.51.711 (5 linee int. ric. aut.) - Fax 015.85.51.722

DIRETTORE RESPONSABILE: Massimo Foscale

**PREPARAZIONE GRAFICA FOTOCOMPOSIZIONE
E STAMPA:** Arte della Stampa - 13894 Gaglianico
Via C. Felice Trossi, 143 - Tel. 015.25.44.181 - Fax 015.25.44.283

PUBBLICITÀ: Arte della Stampa - 13894 Gaglianico
Via C. Felice Trossi, 143 - Tel. 015.25.44.181 - Fax 015.25.44.283

Autorizzazione del tribunale di Biella n. 271 del 24 aprile 1981

Sommario

- | | |
|---|--|
| 4 - “PNRR” pubblicato in Gazzetta Ufficiale | 20 - #ditteinsicurezza: servizio di consulenza |
| 6 - MUD: denuncia rifiuti | 21 - Sportello Bandi Imprese:
nuovo servizio |
| 9 - Programma workshop “Artigiani del futuro” | 23 - Attiva la procedura di pre-abilitazione
ai mercati telematici |
| 10 - Decreto Salva-conti dramma per le imprese | 25 - Sportello Bonus Casa |
| 12 - Demografia imprese: i numeri a Biella | 26 - Servizio smaltimento rifiuti speciali |
| 13 - Ebp prestazioni imprese 2024 | 27 - Sicurezza lavoro:
obbligo aggiornamento formazione |
| 14 - Ebp welfare titolari, soci e coadiuvanti 2024 | 29 - C.EN.PI: nasce lo “Sportello Energia” |
| 12 - Donna Impresa: Italia leader in Ue
- Convenzione Fisiokinetik Conf. Biella | |
| 19 - Scadenze Maggio 2024 | |

INTERNET

Sede di Biella: www.confartigianatobiella.it - **Sede Piemontese:** www.confartigianato.piemonte.it
Sede Nazionale: www.confartigianato.it - **E-mail:** biella@biella.confartigianato.it

REGOLAMENTO UE 2016/679: TUTELA DATI PERSONALI - La informiamo che ai sensi della legge recante disposizioni per la protezione dei dati personali il suo nominativo e il relativo indirizzo costituiscono oggetto di trattamento finalizzato al recapito del periodico mensile “Artigianato Oggi e Domani”. Il trattamento è effettuato mediante operazioni manuali e automatizzate. Avvalendosi del diritto di della stessa legge, potrà, in qualsiasi momento, opporsi all'utilizzo dei Suoi dati, richiederne la modifica o la cancellazione attraverso semplice comunicazione postale o invio di fax Confartigianato - Associazione Artigiani e piccole imprese della Provincia di Biella - Tel. 015 - 85.51.711. La informiamo che il titolare del trattamento è Confartigianato - Associazione Artigiani e piccole imprese della Provincia di Biella con sede in: 13900 Biella - Via Galimberti, 22.

Confartigianato
Imprese
BIELLA

Confartigianato
Imprese
BIELLA



730

GESTIONE RAPPORTO
DOMESTICO

GESTIONE CONTRATTI
AFFITTI

RED

MODELLO REDDITI

SUCCESSIONI

IMU

Libera il Tuo tempo,

AFFIDATI A CAAF CONFARTIGIANATO

CAAF CONFARTIGIANATO BIELLA
VIA GALIMBERTI 22 TEL 015 8551749

COSSATO
CAVAGLIA'
VALDILANA

via Mercato 71\73
via Roma 25
via Provinciale 174G

015 93008
015 8551710
015 8551710

DECRETO LEGGE

“PNRR” pubblicato in Gazzetta Ufficiale semplificazioni per attività artigiane

È stato pubblicato nella Gazzetta Ufficiale il decreto-legge recante disposizioni urgenti per l'attuazione del PNRR, approvato dal Consiglio dei ministri il 26 febbraio scorso (DL n. 19/24).

Rispetto a quanto anticipato nella circolare del 1° marzo u.s. (prot. 323), il testo del decreto contiene ulteriori disposizioni di interesse in materia di semplificazione di regimi amministrativi per l'impresa artigiana (art. 12, co. 12). Accogliamo favorevolmente le nuove disposizioni in quanto recepiscono il lavoro svolto dal Tavolo per la semplificazione presso il Dipartimento della Funzione pubblica, al quale la Confederazione è stata chiamata a partecipare, unitamente alle Autonomie locali e alle principali Associazioni di categoria.

In particolare, è stato previsto che l'avvio, la variazione, la sospensione, il subingresso e la cessazione di 45 tipologie di imprese artigiane (indicate nelle Tabelle B.I e B.II allegate al decreto), compreso l'artigianato alimentare, non sono soggetti a titoli abilitativi, segnalazioni o comunicazioni.

Per queste attività, pertanto, viene chiarito che le Pubbliche Amministrazioni non possono chiedere all'impresa la presentazione di autorizzazioni, comunicazioni o SCIA, corredate dai relativi allegati, quali planimetrie, asseverazioni, etc. Occorre evidenziare, infatti, che fino ad oggi, sebbene la produzione di tali documenti non fosse prevista dalla legge, alcuni Comuni ne facevano comunque richiesta in sede di avvio dell'attività.

Questo intervento normativo prosegue nella direzione della semplificazione intrapresa col Decreto Scia 2 (d.lgs. n. 222/16) che aveva già standardizzato le procedure di numerose attività artigiane regolamentate (tra cui acconciatori, estetisti, tintolavanderie, officine di autoriparazioni). Vengono ora disciplinate anche le attività artigiane c.d. “libere”, ovvero le attività che non hanno una disciplina di settore e che non necessitano di un titolo abilitativo per il loro esercizio.

Si tratta di un risultato importante perché tra queste attività, che ora - per espressa previsione normativa sono da considerare inequivocabilmente artigiane in fase di iscrizione al Registro imprese, figurano settori molto rilevanti e dinamici per la nostra economia, quali la filiera delle costruzioni, che raccoglie il 77,4% delle start-up che beneficiano delle semplificazioni introdotte, e l'artigianato alimentare che ha registrato negli ultimi dieci anni (2012-2021) il maggiore incremento dell'occupazione. È stato previsto, inoltre, che le amministrazioni possano ricondurre le attività non espressamente elencate nelle tabelle, anche in ragione della loro specificità territoriali, a quelle corrispondenti nelle tabelle stesse, pubblicandole nel proprio sito istituzionale.

Ritengo che questa previsione normativa sia rilevante perché consente - a livello locale - di allargare il numero



delle attività artigiane ricomprendendo anche quelle escluse nella versione definitiva delle tabelle. Pensiamo, ad esempio, a: wedding planner, toelettatori, dog sitter, addestratori di cani, birrifici, lavorazioni carni, frantoi, caseari, pastifici, riparazione, manutenzione e assistenza di distributori automatici, tatuatori e piercer.

È bene, tuttavia, evidenziare che il decreto-legge in esame non ha voluto operare una completa ed indiscriminata deregulation delle attività artigiane, bensì ha mantenuto inalterate le normative di settore poste a tutela degli interessi pubblici, in primis quelle in materia di ambiente, salute e sicurezza.

Pertanto, ai fini dell'esercizio delle attività artigiane andrà sempre verificata, nel caso concreto, l'eventuale necessità di presentare segnalazioni o richiedere autorizzazioni in tutti i casi previsti dalle norme.

Si consideri, ad esempio, l'obbligo di notifica sanitaria per le attività alimentari, l'Autorizzazione unica ambientale in caso di scarichi idrici, emissioni in atmosfera e impatto acustico o la SCIA per la prevenzione incendi. Tale aspetto è chiaramente riportato nelle note poste a corredo delle Tabelle artigiane.

Un'ultima evidenziazione meritano le attività artigiane alimentari.

Le novità legislative non hanno modificato le disposizioni in materia di consumo sul posto e vendita di beni non di propria produzione, con la conseguenza che, nelle imprese artigiane, rimane consentito il consumo sul posto solo nelle Regioni in cui è stata emanata una normativa in tal senso (ad esempio Calabria, Friuli-Venezia Giulia, Lazio, Liguria, Lombardia, Puglia e Toscana) ed è possibile vendere beni altrui solo previa presentazione di una SCIA per l'esercizio di vicinato.

Ritenendo necessario intervenire anche su questi due ultimi aspetti, anche al fine di adeguare la normativa all'evoluzione del mercato e alle mutate abitudini dei consumatori, continueremo a portare avanti le istanze della categoria nelle varie sedi istituzionali.

Colgo l'occasione per evidenziare che il risultato raggiunto è stato reso possibile grazie ad un'azione congiunta tra la sede nazionale e territori che ha permesso di sensibilizzare i numerosi interlocutori istituzionali coinvolti e di superare le resistenze riscontrate ai diversi livelli.

CAAF Confartigianato Pensionati e Dipendenti - SPORTELLO PROVINCIALE

Presso l'Associazione è in funzione il centro di assistenza fiscale per pensionati e dipendenti

MODELLO 730

- Il CAAF Confartigianato Pensionati e Dipendenti fornisce l'assistenza fiscale per gli adempimenti relativi alle denunce dei redditi modello 730 consentendo un rapido recupero dei crediti nei confronti dell'Amministrazione finanziaria.
- Il CAAF Confartigianato Pensionati e Dipendenti è in grado di risolvere i problemi fiscali dei contribuenti evitando intralci burocratici.



CONFARTIGIANATO

* Con la TESSERA ASSOCIATIVA

LA POLIZZA INFORTUNI GRATUITA

- € 25, 82 per ogni giorno di ricovero ospedaliero e post-ricovero a seguito di Infortunio sul lavoro e non e € 51.645, 69 in caso di invalidità permanente.
- Tutte le agevolazioni GENERALI ASSICURAZIONI in convenzione!
- UFFICIO INTERNO per gli associati, tutti i giorni per l'assistenza assicurativa.

* L'IMPORTANZA DELL'INFORMAZIONE

- Questo NOTIZIARIO MENSILE inviato gratuitamente a tutti gli associati più il SERVIZIO CIRCOLARI e E-MAIL anche per singole categorie su problemi specifici.

* IL CREDITO

- CONFIDARE per i finanziamenti.

* PER L'ARTIGIANO PENSIONATO

- Opera in Associazione l'ANAP - ASSOCIAZIONE PENSIONATI ARTIGIANI! Tante iniziative culturali, assistenziali e di svago.
- Il patronato I.N.A.P.A. CONFARTIGIANATO per le pratiche pensionistiche.

* AMBIENTE E

SICUREZZA LAVORO

- Informazioni gratuite sulle leggi dell'ecologia ovvero: ACQUE, FUMI, RIFIUTI, e l'espertamento delle pratiche relative compresa la tenuta dei registri rifiuti!
- Rivolgiti al SERVIZIO TECNICO AMBIENTALE anche per INFORTUNISTICA e ANTINCENDIO e la SICUREZZA DEL LAVORO.

* FORMAZIONE PROFESSIONALE

- Corsi di aggiornamento per tutte le categorie promossi dall'Associazione.

* ASSISTENZA LEGALE

- Contratti, recupero crediti e locazioni.

* E... MOSTRE E FIERE

- Promozione delle attività artigianali.

* CAAF CONFARTIGIANATO

PENSIONATI E DIPENDENTI

- Sportello provinciale per il Modello Fiscale 730

...L'ASSOCIAZIONE È IMPORTANTE: parla con i colleghi ed invitali ad aderire

* SERVIZI VARI ED AUTORIZZAZIONI

- Iscrizioni, variazioni e cancellazioni Camera di Commercio - Iscrizioni Enti Previdenziali ed Assistenziali (INPS - INAIL - ASL) - Trapassi e voltture aziende - Licenze comunali - Iscrizioni albi installatori e costruttori (per appalti) - Assistenza urbanistica - Assistenza legale e tecnico-ambientale.

* SERVIZI FISCALI - IVA E DICHIARAZIONI

- Informazioni gratuite ai Soci - Contabilità semplificata - Contabilità ordinaria (partita doppia) - Registrazione sui libri IVA - Dichiarazioni IVA mensili, trimestrali, annuali, - Pagamento delle relative imposte presso gli uffici di credito - Dichiarazioni redditi - Autotassazione stesura ricorsi - Assistenza durante le ispezioni IVA - Agenzia Entrate.

* ASSISTENZA CONTRATTUALE E

RAPPORTI DI LAVORO - SERVIZIO PAGHE

- ATTENZIONE! Ricordate che solo l'Associazione è in grado di fornire l'opportuna assistenza per l'esatta applicazione dei Contratti di lavoro - Un errore nell'applicazione del contratto ed i costi sostenuti potrebbero essere di molto superiori - In casi di controversie con i dipendenti, solo l'Associazione Artigiani è abilitata a rappresentare sindacalmente tutte le aziende artigiane in Sede di Commissione Vertenze presso l'Ufficio Provinciale del Lavoro - L'Associazione, tramite la Confederazione, ha sottoscritto i seguenti CONTRATTI COLLETTIVI NAZIONALI DI LAVORO (CCNL): dipend. delle impr. artigiane metalmeccaniche e delle installazioni - dipend. delle impr. di barbieri e parrucchieri - dipend. delle impr. artigiane dell'edilizia - dipend. delle impr. della ceramica - dipend. delle impr. artigiane degli autotrasportatori - dipend. delle impr. artigiane tintorie e lavanderie - dipend. delle impr. artig. degli orafi e argentieri - dipend. delle impr. artigiane del legno e dell'arredamento - dipend. delle impr. artigiane odontotecniche - dipend. delle impr. tessili e dell'abbigliamento.

* ELABORAZIONE PAGHE

- Pratiche di assunzione e licenziamenti - tenuta ed aggiornamento libri paga - elaborazione dati mensili INPS/IRPEF - pagamento dei contributi per conto delle imprese - compilazione mod. CU per dichiarazioni redditi dipendenti e mod. 770 - compilazione estratto conto INPS - assistenza durante le ispezioni INPS ed INAIL.

CONFARTIGIANATO È QUI!

SEDE CENTRALE

13900 BIELLA

Via Tancredi Galimberti, 22
Tel. 015.85.51.711
Telefax 015.85.51.722

Orario:

dalle ore 8.00 alle ore 12.00
dalle ore 14.00 alle ore 17.30

VENERDI'

dalle ore 8.00 alle ore 12.00
e dalle ore 14.00 alle ore 17.00
SABATO CHIUSO

SEDI ZONALI

13836 COSSATO

Via Mercato, 71/73 - Tel. 015.93.008
Cell. 336.74.79.53
Telefax 015.922.319

Orario:

dalle ore 9.00 alle ore 13.00
SABATO CHIUSO

13881 CAVAGLIÀ

Via Roma, 25
Tel. 0161.966.110
Telefax 0161.967.917
Cell. 336.74.79.53

Orario:

MERCOLEDI'
dalle ore 8.00 alle ore 12.30
dalle ore 13.30 alle ore 17.30

VALDILANA TRIVERO PONZONE

Via Provinciale, 174/g
Tel. 015.7388.603
Cell. 336.74.79.53

Orario:

MARTEDI' e MERCOLEDI'
dalle ore 9.00 alle ore 15.30
GIOVEDI'
dalle ore 8.30 alle ore 15.30

**ASSOCIARSI SIGNIFICA ASSISTENZA... E... TANTI SERVIZI PER L'ARTIGIANO
E PER LA PICCOLA IMPRESA**

MUD

Denuncia rifiuti entro il 1° luglio 2024

Il modello unico di dichiarazione ambientale (M.U.D.) è la dichiarazione attraverso la quale le imprese devono denunciare i rifiuti prodotti, avviati a recupero o smaltimento o trasportati o gestiti nell'anno solare precedente.

Nella Gazzetta Ufficiale n. 52 del 2 marzo 2024 è stato pubblicato il Dpcm 26 gennaio 2024, relativo all' "Approvazione del modello unico di dichiarazione ambientale per l'anno 2024" e in base all'articolo 6 della Legge 25 gennaio 1994 n. 70, il termine per la presentazione del Modello Unico di dichiarazione ambientale (MUD) è fissato in centoventi giorni a decorrere dalla data di pubblicazione e, pertanto, la presentazione del MUD dovrà avvenire entro il giorno 1 luglio 2024.

I soggetti obbligati alla presentazione del MUD rimangono invariati e si evidenziano qui di seguito le principali categorie:

- produttori iniziali di rifiuti pericolosi
- produttori iniziali, con più di dieci dipendenti, di rifiuti non pericolosi derivanti da lavorazioni industriali, da lavorazione artigianali, dall'attività di recupero e smaltimento rifiuti
- soggetti che effettuano le attività di trattamento dei veicoli fuori uso e dei relativi componenti e materiali
- chiunque effettua a titolo professionale attività di raccolta e trasporto di rifiuti
- commercianti e intermediari di rifiuti senza detenzione



- chi svolge operazioni di recupero e di smaltimento rifiuti
Il MUD deve essere presentato alla CCIAA della provincia in cui ha sede l'unità locale che produce o gestisce i rifiuti stessi. Confartigianato Biella offre il servizio MUD a partire dalla raccolta dei dati necessari ai fini della presentazione della dichiarazione stessa sino all'invio telematico alle Camere di Commercio. Per informazioni o per appuntamenti si invitano le imprese a contattare il ns. Ufficio Ambiente e Sicurezza inviando una mail a sicurezza@biella.confartigianato.it oppure telefonando ai numeri 015/8551745-743.

da "NewsBiella"

TG@Confartigianato: il TG on line settimanale

Ogni lunedì è possibile seguire il notiziario televisivo settimanale di Confartigianato collegandosi alla home page del sito www.confartigianato.it.

Convenzione tra SIAE (esecuzione musicali) e Confartigianato: vantaggi per i nostri Associati

Rinnovata anche quest'anno. Riguarda le tariffe SIAE per musica d'ambiente, intrattenimenti danzanti e concertini. La convenzione, come è noto, è rinnovata da anni ed apprezzata dalle aziende associate interessate per i vantaggi economici offerti.



ANAP - CONFARTIGIANATO
ASSOCIAZIONE NAZIONALE ANZIANI PENSIONATI
GRUPPO PROVINCIALE DI BIELLA

E



I.N.A.P.A.
CONFARTIGIANATO

IL PATRONATO DI ASSISTENZA PREVIDENZIALE

A disposizione, gratuitamente, per tutti i cittadini nella presentazione e nell'istruttoria delle pratiche di:

- **Verifica posizione assicurativa**
 - **Domanda di pensione**
(Vecchiaia, anzianità, superstiti, invalidità, inabilità)
 - **Ricostruzione pensioni**
- **Autorizzazioni assegni familiari**
- **Indennità di disoccupazione**
- **Indennità di maternità, ecc.**
- **Assistenza in caso di infortuni e malattie**
- **Invalidità civile, ecc.**

SONO PRESENTI NELLE SEDI CONFARTIGIANATO

• **BIELLA - Via Galimberti, 22 - Tel. 015.8551711**

(Da lunedì a Venerdì orario ufficio)



SAN.ARTI.

FONDO DI ASSISTENZA SANITARIA INTEGRATIVA
PER I LAVORATORI DELL'ARTIGIANATO

aderire **FABENE**

**LA SANITÀ
INTEGRATIVA
UTILE A DIPENDENTI
E IMPRESE
DELL'ARTIGIANATO**



**ADERISCI A
SAN.ARTI.
www.sanarti.it**

Confartigianato
IMPRESE PIEMONTE

 **CNA** Piemonte

 **CASARTIGIANI**
Piemonte

CGIL
PIEMONTE

 **CISL**
PIEMONTE

UIL
PIEMONTE

Confartigianato
IMPRESE PIEMONTE

Confartigianato
GIOVANI IMPRENDITORI
PIEMONTE

Workshop ARTIGIANI DEL FUTURO

*Comunicazione e leadership
nell'artigianato moderno*

 18 - 19 Maggio 2024

 Asti



SIMONE TESI

Business & Sport Coach



**SCOPRI QUI
COME
ISCRIVERTI**

Workshop

18 - 19 Maggio 2024

Asti

ARTIGIANI DEL FUTURO

*Comunicazione e leadership
nell'artigianato moderno*

PROGRAMMA

Sabato 18 maggio

- 9.30 Accoglienza
- 10.00 Inquadramento generazionale, differenze e punti di forza. I giovani sono davvero il "problema"?
- 11.30 La comunicazione efficace tra generazioni in azienda. L'intelligenza artificiale, il metaverso, saranno realmente il presente e il futuro?
- 12.30 Pausa pranzo
- 14.15 Fare squadra, la metafora sportiva in azienda, il problem solving, creare un mindset proiettato al miglioramento
- 16.30 L'importanza dell'"allenatore", la motivazione della squadra aziendale nei momenti difficili
- 20.00 Cena collettiva

Domenica 19 maggio

- 9.30 Public speaking: linguaggio del corpo e uso della voce, gestione dell'ansia e della paura di parlare in pubblico, interazione e coinvolgimento del pubblico
- 12.30 Pausa pranzo
- 14.30 Visita distilleria



SUPERBONUS

Confartigianato: “Con il decreto Salva-conti un dramma per le imprese”

Confartigianato è pronta a dare il proprio contributo di proposte per individuare soluzioni equilibrate

Ennesimo tira e molla sul Superbonus. Con il Decreto Salva-conti, che riscrive le regole dei bonus edilizi il governo stringe ancora i rubinetti: stop alla cessione del credito e allo sconto in fattura legati alle vecchie Cila che non si sono tradotti in spesa, in quanto saranno fermate retroattivamente le Cila presentati prima del 17 febbraio 2023, quando è entrata in vigore la stretta sulla cessione del credito e lo sconto in fattura.

In pratica un ulteriore cambio in corsa di una normativa che conta quasi 250 modifiche da maggio 2020 ad oggi.

Coloro che, pur potendo continuare a godere del mantenimento dell'opzione per sconto/cessione per gli interventi coperti da CILA antecedente al 16 febbraio 2023, potranno ora, con il nuovo testo, usufruirne soltanto se dimostreranno di aver realizzato anche in parte gli interventi, sostenuto la relativa spesa documentata da fattura emessa entro la data di entrata in vigore del DL (presumibilmente 30 marzo 2024).

Con la stretta al Superbonus il Piemonte si giocano oltre 13mila posti di lavoro diretti nelle MPI artigiane delle costruzioni. Ma il conteggio totale delle posizioni che rischiano di dover fare i conti con la cassa integrazione e la perdita del lavoro, potrebbe aumentare vertiginosamente tra diretti e imprese collegate.

“Si può ben immaginare come questo decreto comporti l'ennesima criticità per famiglie ed imprese, di fatto, escludendoli dalle agevolazioni con i lavori in corso. Un vero e proprio dramma quindi per le imprese che, entro la data di entrata in vigore del DL, non avranno fattura-

to spese per lavori già eseguiti, lasciando i contratti in balia dei contenziosi che ne deriveranno. Un caso tipico di perdita dei benefici può essere quello di lavori avviati a inizio 2024 sulla base di Cilas precedente al 16 febbraio 2023, con neanche una fattura presentata al 30 marzo 2024 per le opere realizzate.”

“Tutto questo caos di normative che cambiano continuamente sta mettendo ko migliaia di imprese e committenti che hanno l'unica colpa di aver legittimamente utilizzato e applicato le opportunità offerte da una legge dello Stato. A loro va data una risposta di buon senso che offra soluzioni concrete e rispettose dei loro diritti, salvaguardando accordi contrattuali già conclusi. Dobbiamo smetterla di muoverci a stop and go, cambiando continuamente le regole del gioco e vanificando le aspettative e gli sforzi di cittadini e imprenditori.”

Confartigianato auspica che il Parlamento possa riportare equilibrio e condizioni di civiltà giuridica rispetto a forme di decretazione d'urgenza che spiazzano i cittadini in buona fede, cancellando retroattivamente norme su cui si era basato un legittimo affidamento.

L'esperienza del superbonus insegna che gli incentivi nel settore dell'edilizia sono un potente acceleratore di sviluppo economico visto che, anche grazie alla loro spinta, tra il 2019 e il 2023 il settore delle costruzioni ha determinato un terzo (33,1%) della crescita del valore aggiunto e ha fatto nascere 212.000 posti di lavoro.

Confartigianato è pronta a dare il proprio contributo di proposte per individuare soluzioni equilibrate e per costruire strumenti certi e stabili, soprattutto in vista degli obiettivi indicati dalla Direttiva europea sulle 'case green'.

da “NewsBiella”

Nella Sede dell'Associazione un ampio parcheggio per gli associati



L'ingresso del parcheggio è nella via Don Sturzo a fianco del nuovo fabbricato dell'Associazione (come si osserva nella foto sopra) ovvero appena oltre la palazzina bianca.



Confartigianato

CONFARTIGIANATO

ASSOCIAZIONE ARTIGIANI E PICCOLE IMPRESE
BIELLA

- RAPPRESENTANZA SINDACALE DELLA PICCOLA IMPRESA
- PROMOZIONE IMPRESA
- FARE IMPRESA - Assistenza progetti nuove imprese
- SERVIZI PER L'ARTIGIANATO E LA PICCOLA IMPRESA
Tecnici, amministrativi, fiscali, del lavoro, sicurezza e medicina del lavoro, ambiente
- CONFARTIGIANATO FORMAZIONE
Per soddisfare le esigenze formative di ogni azienda
- CAAF Modello 730 - Pensionati e dipendenti
- SAN.ARTI. - Fondo di assistenza sanitaria integrativa per lavoratori
- CONFIDARE s.c.p.a.
Professionalità, competenza ed assistenza qualificata nei settori del credito



ENTE REGIONALE
ASSISTENZA VOLONTARIA



SAN.ARTI.

FONDO DI ASSISTENZA SANITARIA INTEGRATIVA
PER I LAVORATORI DELL'ARTIGIANATO

- ANAP Associazione Nazionale Anziani e Pensionati
Coperture assicurative gratuite, gestione del tempo libero, servizi associati, etc.
- INAPA Istituto Nazionale di Assistenza e Patronato per l'Artigianato
Verifiche posizioni assicurative, domande di pensione, ricostruzione pensioni, autorizzazioni assegni familiari, indennità occupazione e maternità, invalidità, etc.
- EBAP Ente Bilaterale Artigianato Piemontese - Sede Bacino di Biella
- CENPI servizio energia e gas di Confartigianato



Confartigianato
persone



Confartigianato
persone



Ente
Bilaterale
Artigianato
Piemontese



CONFARTIGIANATO ENERGIA PER LE IMPRESE

IL CERCARTIGIANO®
DI QUALITÀ

www.ilcercartigianodiqualitya.it

Via Galimberti 22
13900 BIELLA
Tel. 015 8551710
Fax 015 8551722

biella@biella.confartigianato.it

SEDI ZONALI IN COSSATO - CAVAGLIÀ - VALDILANA TRIVERO PONZONE

www.confartigianatobiella.it

seguici su YouTube f



Demografia imprese, nel primo trimestre 2024 lieve calo in Alto Piemonte: ecco i numeri a Biella

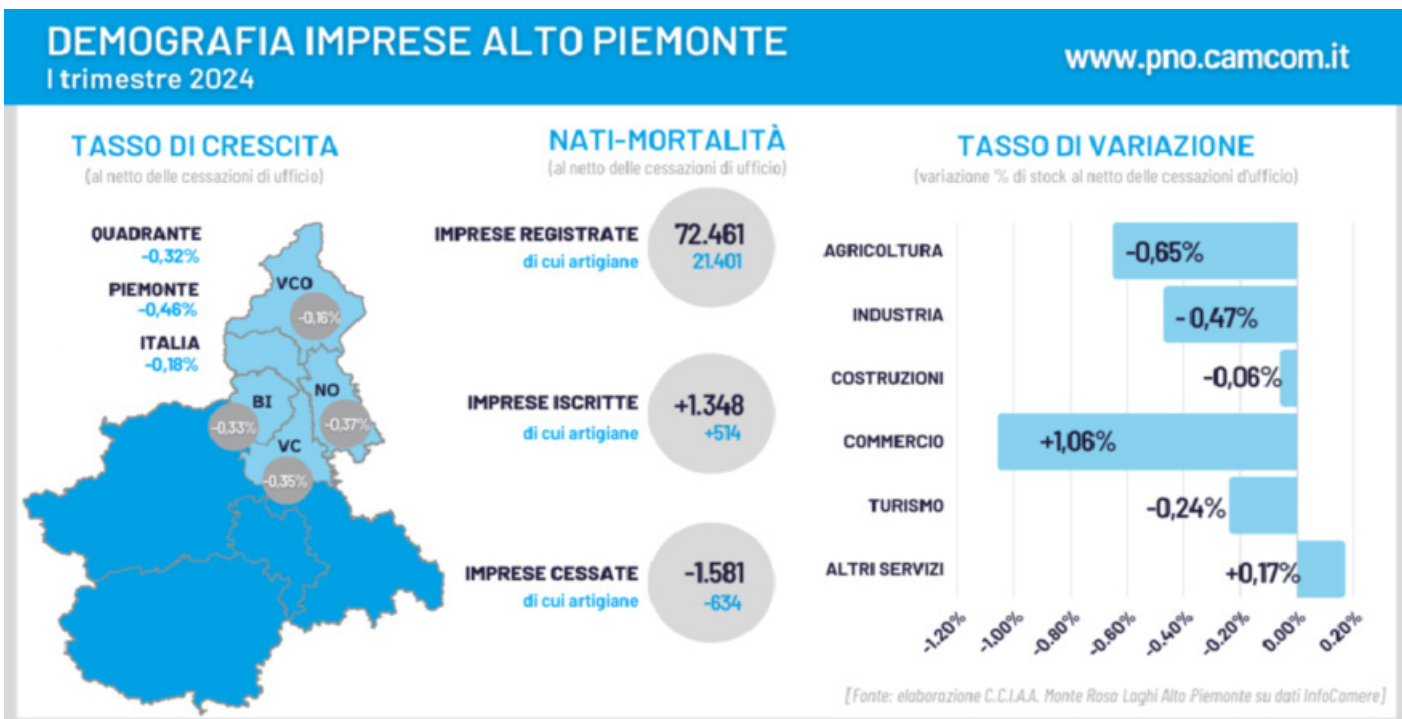

Il sistema imprenditoriale biellese registra una lieve contrazione

Nel corso del primo trimestre del 2024 si registra una leggera contrazione del tessuto imprenditoriale dell'Alto Piemonte, comune a tutte le quattro province ed estesa, con poche eccezioni, a tutti i settori produttivi.

In particolare, durante i primi tre mesi dell'anno, nei territori di Biella, Novara, Vercelli e Verbano Cusio Ossola sono nate complessivamente 1.348 nuove imprese, a fronte di 1.581 cessazioni (escluse quelle d'ufficio, limitate a 6 unità), per un totale di 72.461 imprese registrate al 31 marzo 2024. Il tasso di crescita globale si attesta, pertanto, al -0,32%, a fronte di una dinamica analoga registrata a livello regionale (-0,46%) e di una lieve flessione riscontrata a livello nazionale (-0,18%). Tra i territori emergono poche differenze: il Verbano Cusio Ossola evidenzia una leggera diminuzione (-0,16%), con flessioni moderate e allineate per Novara (-0,37%), Vercelli (-0,35%) e Biella (-0,33%). Si ricorda inoltre che il periodo gennaio-marzo risulta caratterizzato da un calo fisiologico delle imprese, dovuto alla maggiore concentrazione di cancellazioni a fine anno, che vengono poi conteggiate nei tre mesi successivi.

Scendendo nell'analisi di ciascuna realtà provinciale, a partire da questa rilevazione viene fornito anche un approfondimento del tessuto imprenditoriale per forma giuridica, per meglio monitorare la progressiva espansione delle società di capitale a scapito delle altre for-

me, in parte legata anche alle riforme del codice civile che hanno favorito la costituzione di società di capitali con procedure semplificate e a costi ridotti.

FOCUS BIELLA

Il sistema imprenditoriale biellese registra una lieve contrazione nel corso del primo trimestre 2024: il saldo anagrafico delle imprese della provincia è pari, infatti, a -54 unità a fronte di 285 nuove iscrizioni e 339 cessazioni (al netto dell'unica cancellazione d'ufficio registrata nel periodo in esame). Il bilancio tra le imprese iscritte e le imprese cessate si traduce, pertanto, in un tasso negativo pari al -0,33%. Lo stock di imprese registrate al 31 marzo 2024 ammonta complessivamente a 16.068 unità.

Il solo settore a chiudere l'anno con un debole segnale di tenuta è quello degli altri servizi (+0,19%); stabile l'agricoltura (-0,07%) mentre risultano in sensibile calo il commercio (-1,06%), il turismo (-0,92%) e, in misura meno marcata, l'industria (-0,42%) e le costruzioni (-0,21%). Tra le forme giuridiche solo le società di capitali registrano un tasso di crescita positivo (+0,59%). Per quanto riguarda le imprese artigiane, nel corso del periodo in esame si rilevano 110 iscrizioni e 138 cessazioni, portando a 4.482 il numero di imprese registrate.

da "NewsBiella"

CONVENZIONE FISIOKINETIK-CONFARTIGIANATO BIELLA

Care associate, Cari associati,
con piacere Vi informiamo che la Convenzione FISIOKINETIK e CONFARTIGIANATO BIELLA consente alle imprese associate di usufruire di speciali condizioni sui seguenti trattamenti:

Valutazione Posturale - Trattamenti Manuali - Onde d'urto focali - Onde d'urto radiali - Ultrasuoni - Tecarterapia Osteopatia - Rieducazione Funzionale - Riabilitazione Attiva

e Passiva Riabilitazione del Pavimento Pelvico - Riabilitazione Cognitiva - Bendaggio Funzionale - Kinesio Taping - Linfodrenaggio Trattamenti Domiciliari, inoltre la prima visita fisioterapica è gratuita.

Per poter usufruire delle speciali condizioni l'impresa dovrà esibire all'atto della prenotazione la tessera Confartigianato, o in alternativa l'attestazione di regolarità da richiedere alla nostra sede.



TIPOLOGIA/DESTINATARI		DESCRIZIONE PRESTAZIONE	CONTRIBUTO
A	EVENTI ATMOSFERICI AMBIENTALI ECCEZIONALI	Spese sostenute per il ripristino dell'attività lavorativa causata da eventi atmosferici e ambientali eccezionali, calamità naturali (con contemporanea sospensione lavorativa), interruzione dell'erogazione di fonti energetiche causate da fattori e soggetti esterni all'impresa, che non siano risarciti totalmente dall'assicurazione.	Contributo del 5% su spese di ripristino attività con un massimo di 6.000 euro/anno civile.
	B	ACQUISTO MACCHINARI E ATTREZZATURE	Contributo del 10% sulla spesa sostenuta, con un massimale di 3.100 euro, per anno civile, a seconda dell'organico dell'impresa.
	ACQUISTO AUTOMEZZI Per Tutti i Settori	Acquisto di automezzi per tutti i settori.	Contributo del 10% sulla spesa sostenuta, con un massimale di 3.100/3.600 euro se green, per anno civile, a seconda dell'organico dell'impresa.
	ACQUISTO AUTOMEZZI Per Settore Autotrasporto	Acquisto di automezzi per settore autotrasporto.	Contributo del 10% sulla spesa sostenuta, con un massimale di 3.600/4.100 euro se green, per anno civile, a seconda dell'organico dell'impresa.
	PATENTINI ABILITANTI Per Tutti i Settori	Acquisizione/mantenimento/rinnovo di CQC e di patentini ADR, patenti PLE, PLAC, abilitazioni alla conduzione di carrelli e muletti, certificati od attestati abilitanti, rilasciati da enti formativi in possesso di specifica autorizzazione ministeriale.	Contributo massimo di 200 euro per ogni tipologia richiesta.
	CERTIFICAZIONI	QUALITÀ - AMBIENTALE - SOA - ISO45001 - ISO22000 - ISO22005 - ISO14001 - IFS - GLOBAL GAP - NO OGM - IGP -DOP - BIO - BRC, valutazione E.S.G. <i>L'elencazione non è esaustiva.</i>	Contributo del 10% sulla spesa sostenuta, con un massimo di 2.600 euro/anno civile, a seconda dell'organico dell'impresa.
		Prodotto - Processo - Personale	Contributo fino a 250 euro (una tantum).
		HACCP Corsi/Manuali	Contributo fino a 250 euro (una tantum).
		F-GAS Certificazioni Persone F-GAS Certificazioni Aziendali	Contributo del 40% sulla spesa sostenuta, con un massimo di 2.400 euro/anno civile, a seconda dell'organico dell'impresa.
	SOSTEGNO AL CREDITO	Abbattimento del costo che le imprese sostengono per ottenere la garanzia da Confidi Artigiani del Piemonte e da Artigiancassa su finanziamenti superiori a 10.000 euro.	Contributo di 300 euro per ogni singola pratica.
	AMBIENTE E SICUREZZA	TIPOLOGIA A 1. Adattamento di nuovi ambienti di lavoro, nel periodo 1° gennaio - 31 dicembre, dell'unità produttiva in altro immobile rispondente alle normative di legge in materia di ambiente di lavoro. 2. Ristrutturazione totale o parziale di immobili destinati all'attività aziendale, finalizzata all'adeguamento alle normative ambientali e di sicurezza.	Contributo del 10% sulla spesa sostenuta, con un massimo di 2.600 euro/anno civile, a seconda dell'organico dell'impresa.
		TIPOLOGIA B 1. Interventi su impianti (elettrici, aspirazione, ecc...) 2. Interventi su macchinari e/o attrezzature esistenti per adeguamento alle normative ambientali.	
		Acquisto defibrillatore	Contributo di 600 euro (una tantum).
	FORMAZIONE LAVORATORI Tramite Fondoartigianato	Rimborso del costo orario che le imprese sostengono per la partecipazione dei propri dipendenti a corsi di formazione approvati e finanziati da Fondartigianato.	Per un massimo di 40 ore per dipendente: contributo pari al 70% del costo orario di ciascun lavoratore per formazione in orario di lavoro ed al 30% per formazione fuori orario di lavoro.
	FORMAZIONE TITOLARI SOCI E COADIUVANTI	Partecipazione a corsi di formazione professionale su temi attinenti all'attività aziendale.	Contributo di 100 euro/prest. max 4 prestazioni.
E	FORMAZIONE EX ART. 37 D. L.gs. 81/08	Formazione obbligatoria sulla sicurezza dei dipendenti effettuata attraverso il portale "Usa la Testa", con effettuazione di un'ora aggiuntiva sulle sole tematiche della Bilateralità, seguendo uno specifico schema operativo.	Contributo di 30 euro per ogni lavoratore formato.
	TIROCINANTI EXTRACURRICULARI (2)	Per tirocinanti di durata di almeno 6 mesi. (1) Assunzione a tempo indeterminato entro 6 mesi dalla scadenza del tirocinio.	Contributo di 500 euro. Contributo di 2.000 euro.
	TIROCINANTI EXTRACURRICULARI D.D. 1287/2017, Art. 3 REGIONE PIEMONTE	Per tirocinante rientrante nelle figure di particolare svantaggio e tirocinio di almeno 6 mesi Assunzione a tempo indeterminato entro 6 mesi dalla scadenza del tirocinio.	Contributo di 700 euro. Contributo di 2.300 euro.
	ASSUNZ. APPRENDISTI DI I° E III° LIVELLO	Per ciascun anno solare completato. Apprendista qualificato alla data di scadenza del contratto di apprendistato.	Contributo di 500 euro per apprendista. Contributo di 1.500 euro.

(1) Non cumulabile con altre prestazioni pubbliche.

(2) In caso di rinuncia del tirocinante, il contributo verrà comunque erogato qualora si superino i 4 mesi di tirocinio.

Ai contributi ordinari per tirocinanti ed apprendisti andranno aggiunti ulteriori 200 euro/soggetto in presenza di diversa abilità, come definita ex art. 1 Legge 68/99 (fino ad un massimo di 4 per impresa).



ALESSANDRIA
Via Cavour 78
15121 ALESSANDRIA
Tel. 0131 234480
alessandria@ebap.piemonte.it

ASTI
Piazza Cattedrale 2
14100 ASTI
Tel. 0141 354319
asti@ebap.piemonte.it

BIELLA
Via Galimberti 22
13900 BIELLA
Tel. 015 8551711
biella@ebap.piemonte.it

CUNEO
Via Meucci 6
12100 CUNEO
Tel. 0171 451237/451238
cuneo@ebap.piemonte.it

NOVARA
Via Pletto 2/C
28100 NOVARA
Tel. 0321 661111
novara@ebap.piemonte.it

TORINO
Via Millio 26
10141 TORINO
Tel. 011 387082
torino@ebap.piemonte.it

VERBANO CUSIO OSSOLA
Corso Europa 27
28900 VERBANO
Tel. 0323 588611
vossola@ebap.piemonte.it

VERCELLI
Corso Magenta 40
13100 VERCELLI
Tel. 0161 282401
vercelli@ebap.piemonte.it





TIPOLOGIA	DESCRIZIONE PRESTAZIONE
<p>C</p> <p>WELFARE BILATERALE ARTIGIANO ISEE fino a 50.000 euro</p>	<p>a) Asili nido per i figli e ulteriori servizi educativi per l'infanzia. Rimborso delle spese affrontate per l'iscrizione e la retta mensile dei figli frequentanti l'asilo nido, micronidi, sezioni primavera, nidi in famiglia. Rimborso: Fino a 700 € per ogni figlio/a</p> <p>b) Studi universitari. Rimborso per ogni Titolare, Socio, Coadiuvante e figlio frequentante corsi universitari. Rimborso: Fino a 500 €</p> <p>c) Testi scolastici (scuola secondaria di I° e II° grado e università) Rimborso a seguito acquisto di testi scolastici per per ogni Titolare, Socio, Coadiuvante e figlio. Rimborso: Fino a 400 €</p> <p>d) Centri estivi, campus estivi, pre/dopo scuola (figli minori). Rimborso per ogni figlio minore. Non sono ammesse le sole ricevute "per lezioni private a ore/giornate anche se di gruppo. Il periodo interessato deve essere di minimo 5 giorni continuativi di calendario. Rimborso: Fino a 300 € per ogni figlio/a</p> <p>e) Trasporto scolastico (scuola secondaria di I° e II° grado e università) per ogni figlio. Rimborso per ogni figlio/a che usufruiscono di trasporto pubblico urbano o extraurbano. Rimborso: Fino a 150 € per ogni figlio in caso di trasporto pubblico urbano Fino a 250 € per ogni figlio in caso di trasporto pubblico extraurbano</p> <p>f) Mensa scolastica (scuola dell'obbligo e dell'infanzia 3-6 anni) per ogni figlio. Rimborso per ogni figlio/a frequentante scuola dell'obbligo e dell'infanzia (3-6 anni) che usufruisca del servizio mensa. Rimborso: Fino a 350 € per ogni figlio</p> <p>N.B. I diplomi, le lauree ed i master devono essere conseguiti nel periodo 01/01/2024 - 31/12/2024</p> <p>g) Diploma scolastico (scuola secondaria di secondo grado o diploma professionale in strutture pubbliche o parificate). Contributo per il conseguimento di diploma scolastico di scuola secondaria di secondo grado, diploma professionale conseguito presso scuole pubbliche o parificate. Contributo: 1.000 € (una tantum)</p> <p>h) Laurea Triennale. (conseguita in strutture pubbliche o riconosciute dall'ordinamento pubblico). Contributo: 1.500 € (una tantum)</p> <p>i) Laurea Magistrale. (conseguita in strutture pubbliche o riconosciute dall'ordinamento pubblico). Contributo: 2.000 € (una tantum)</p> <p>j) Master Universitari. (conseguita in strutture pubbliche o riconosciute dall'ordinamento pubblico). Contributo: 800 € (una tantum)</p> <p>k) Lenti graduate per il nucleo familiare. Rimborso per Acquisto lenti graduate correttive per variazione visus dichiarata. Rimborso: pari al 50% del costo sostenuto:</p> <ul style="list-style-type: none"> • n. 2 lenti graduate correttive per occhiali • per lenti a contatto graduate correttive anche del tipo "usa e getta" per un massimo di n. 2 prestazioni per nucleo familiare di cui ciascuna entro il limite di 150 €/prestazione (max 300 €) <p>l) Nuclei familiari con disabili minori fino a 18 anni di età (ex art. 3 comma 1 e 3 L. 104/92). A ciascun nucleo familiare in cui vi sia un componente di età fino a 18 anni disabile ex art. 3 comma 1 e comma 3 L. 104/92, debitamente certificato, è riconosciuto un contributo fisso pari a 100 € netti per ciascuna giornata nella quale il minore è sottoposto a visita medica, per massimo di 5 visite, con un importo massimo annuo erogabile pari a 500 €. Contributo: 100 € per visita 500 € per nucleo familiare</p> <p>m) Nuclei familiari con genitori riconosciuti "non autosufficienti". A ciascun nucleo familiare in cui vi sia un genitore riconosciuto "non autosufficiente", debitamente certificato da specifica attestazione medico-collegiale. Contributo: 1.000 € annui per nucleo familiare</p> <p>n) Bonus natalità e adozione. Contributo fisso riconosciuto a Titolare, Socio e Coadiuvante. Contributo: 700 €</p> <p>o) Spese funerarie. Contributo fisso pari a 500 € riconosciuto a Titolare, Socio e Coadiuvante, per decesso genitori anche non conviventi, figli conviventi, coniuge e/ o convivente anagrafico, per massimo 2 eventi/anno per richiedente. Contributo: 500 € per ogni evento</p> <p>p-1) Attività ludico-culturali. Rimborso per l'acquisto della tessera Musei Piemonte – Valle d'Aosta per un massimo di 2 prestazioni per nucleo familiare. Rimborso: costo tessera musei Piemonte-Valle d'Aosta</p> <p>p-2) Attività sportive. Rimborso del costo sostenuto comprese eventuali quote d'iscrizione/assicurazione per un massimo di 200 €, per ogni richiesta con un massimo di 3 richieste per nucleo familiare. Rimborso di spese sostenute per l'effettuazione di attività sportiva quali: associazioni sportive, palestre, piscine, altre strutture e impianti sportivi destinati alla pratica dilettantistica. Rimborso: con un massimo di 600 € per nucleo familiare</p> <p>p-3) Certificato medico sportivo. Rimborso fisso pari a 30 € per certificato medico sportivo base e 40 € per certificato medico per attività agonistica per dipendente artigiano, con un massimo di 3 richieste per nucleo familiare. Rimborso: 30 € per certificato medico sportivo base 40 € per certificato medico per attività agonistica</p> <p>q) Spese veterinarie. Contributo per le spese veterinarie sostenute nell'anno. Contributo: Fino a 100 € annui</p> <p>r) Mutuo. Contributo fisso per spese istruttoria mutuo prima casa. Contributo: 300 € per pratica</p> <p>s) Trattamenti Parasnitari. Rimborso - sino ad un massimo di 100 euro per prestazione - per trattamenti parasnitari Rimborso: con un massimo di 200 € per nucleo familiare</p> <p>t) Adesione SAN.ARTI Rimborso al Titolare, Socio e Coadiuvante il cui ambito familiare comprenda un soggetto titolare della legge 104/92 e che iscriva l'intero nucleo familiare. Rimborso: pari al 50% della quota versata del lavoratore il cui ambito familiare comprenda un soggetto titolare della legge 104/92 e che iscriva l'intero nucleo familiare</p>

N.B. I contributi welfare sono da intendersi al netto delle ritenute di legge



FINANZIAMENTI SU MISURA PER LA FORMAZIONE

PROIETTA LA TUA IMPRESA NEL FUTURO



QUALITÀ, EFFICIENZA, SVILUPPO.

ENTRA IN FONDARTIGIANATO: SCOPRI I PERCORSI FORMATIVI PER ADEGUARE
LE COMPETENZE PROFESSIONALI DEI TUOI DIPENDENTI ALLE SFIDE DEL MERCATO
E SUPPORTARE LA TUA AZIENDA IN UNO SCENARIO NUOVO E COMPLESSO.

VAI SU FONDARTIGIANATO.IT.

 **FONDARTIGIANATO**

DONNA IMPRESA

Italia leader in Ue con 1,6 mln imprenditrici, ma ultima per tasso occupate: 53,4%. Serve svolta per lavoro femminile

L'Italia è al primo posto in Europa per numero di imprenditrici e lavoratrici indipendenti, 1.610.000, ma ultima nella classifica Ue per tasso di occupazione femminile: 53,4% contro la media del 66,1%. E spicca in Europa per un altro record negativo: il maggior numero di giovani donne tra 25-34 anni, 938mila, che non si offrono sul mercato del lavoro.

Lo rileva un rapporto di Confartigianato presentato oggi alla Convention di Donne Impresa Confartigianato che mette in evidenza luci e ombre del lavoro femminile in Italia.

Tra il 2021 e il 2023, il tasso di occupazione delle donne è aumentato di 2,4 punti percentuali e sono cresciute del 4,8% le occupate indipendenti. Che si affermano anche nei campi più innovativi con un aumento, registrato dal 2018 al 2023, del 13,4% delle imprese nei settori digitali e un piccolo esercito di 28mila 'pioniere' nell'intelligenza artificiale.

Ma le imprenditrici devono fare i conti con una serie di ostacoli: difficoltà di accesso al credito, un welfare che non le sostiene, la carenza di manodopera: nel 2023 è stato di difficile reperimento il 46% del personale, pari a 266mila lavoratori, richiesto dalle micro e piccole imprese guidate da donne.

"Le imprenditrici e in generale le donne italiane – spiega la Presidente di Donne Impresa Confartigianato Daniela Biolatto – 'soffrono' la bassa spesa pubblica per sostenere famiglie e giovani: siamo al 22° posto in Europa con appena l'1,4% di risorse dedicate a questo obiettivo. In pratica, a fronte di 12 euro per sanità e pen-

sioni destinati ad anziani, soltanto 1 euro va alle famiglie e ai giovani".

Secondo il rapporto di Confartigianato, non va meglio sul fronte dell'impegno per ridurre le disuguaglianze di genere. Nel 2022 la spesa pubblica destinata a questo scopo, tra cui i fondi per l'imprenditorialità femminile, gli incentivi all'occupazione femminile e le misure di conciliazione vita-lavoro, è calata del 25,6% rispetto al 2021, pari a 1,4 miliardi in meno.

Le speranze di recupero sono affidate all'aumento del 24,9% degli stanziamenti previsti per il triennio 2024-2026 e agli interventi del Pnrr. Questi ultimi, però, mostrano ritardi di attuazione, in particolare per quanto riguarda gli asili nido: soltanto il 14,1% dei progetti sono stati aggiudicati.

"Serve – sottolinea la Presidente delle imprenditrici di Confartigianato – una svolta nelle politiche per accompagnare l'impegno femminile in economia. Il sostegno alle imprese delle donne deve essere un pilastro degli interventi pubblici per raggiungere l'empowerment femminile e contribuire così ad uno sviluppo equo e sostenibile. In particolare, bisogna potenziare il welfare e agire sulla leva della fiscalità, prevedendo la detraibilità delle spese sostenute dalle imprenditrici per servizi di assistenza domestica e familiare a supporto dei lavori di cura e di conciliazione vita-lavoro. Altrettanto importanti misure nel campo dell'istruzione, favorendo l'accesso delle giovani all'acquisizione di competenze STEM, linguistiche e digitali e a interventi mirati a promuovere la cultura dell'impresa femminile".



CONVENZIONE CDC-CONFARTIGIANATO BIELLA

Care colleghe, Cari colleghi, con piacere Vi proponiamo la Convenzione CDC e CONFARTIGIANATO BIELLA per l'esecuzione di prestazioni sanitarie in forma indiretta che consente alle imprese associate, ai loro famigliari di usufruire di una scontistica sul tariffario privato CDC presso tutte le sedi del gruppo dislocate sul territorio piemontese.

Prestazioni oggetto della Convenzione:

**ANALISI DI LABORATORIO
DIAGNOSTICA PER IMMAGINI
ESAMI STRUMENTALI • VISITE SPECIALISTICHE**
con scontistica sul tariffario privato CDC pari al 10%. Per poter usufruire delle speciali condizioni l'impresa dovrà esibire all'atto della prenotazione la tessera Confartigianato od in alternativa attestazione che conprovi l'iscrizione da richiedere alla nostra sede.

La nuova era dell'auto- trasporto



Associati a Confartigianato Trasporti Servizi

L'iscrizione alla società Confartigianato Trasporti Servizi è consentita per Statuto Sociale a tutte le imprese di Autotrasporto conto terzi regolarmente iscritte negli Albi Provinciali. A seguito di delibera del Consiglio di Amministrazione possono essere iscritte anche altre tipologie di imprese al fine di consolidare il numero degli associati e per costituire massa critica di utenti per la negoziazione di servizi in regime di convenzione. Per l'iscrizione alla CTS è necessario presentare apposita domanda di ammissione al Consiglio di Amministrazione.

Con la domanda l'impresa aspirante all'iscrizione indica il numero delle azioni che intende acquisire (minimo 1 azione per il valore nominale di euro 50).

SERVIZIO LEGALE DELL'ASSOCIAZIONE

Continua il servizio gratuito
di consulenza Legale

**MARTEDÌ
DALLE ORE 16
ALLE ORE 18,00.**



Con appuntamento telefonico.

Gli Avvocati dell'Associazione sono a disposizione degli associati e loro famigliari tutti i Martedì dalle ore 16 alle ore 18 per fornire consulenza legale ed ogni informazione in materia di diritto alle seguenti condizioni:

- Nel rispetto della deontologia forense e per l'eventualità di vertenze già patrociniate da altri legali, su di esse non potrà essere erogata consulenza.

- La consulenza è gratuita.

- Qualora oltre alla consulenza venga richiesta anche la redazione di lettere, contratti, documenti, di istanze di negoziazione assistita o di mediazione obbligatoria, occorrerà previamente accordarsi con il legale sull'eventuale compenso per la loro stesura.

Elenco indicativo delle materie supportate:

QUESTIONI COMMERCIALI E SOCIETARIE IN GENERE, APPALTI E SERVIZI, AFFITTI, LOCAZIONI E SFRATTI, RECUPERO CREDITI, SUCCESSIONI EREDITARIE E DIVISIONI, RISARCIMENTO DANNI, SINISTRI STRADALI, VERTEENZE DI LAVORO, PREVIDENZIALI E DI INFORTUNISTICA, DIRITTO PENALE IN GENERE, CARTELLE ESATTORIALI, DIRITTO DI FAMIGLIA E MATRIMONIALE, VERTEENZE IMMOBILIARI.



ORGOGLIOSI DI RAPPRESENTARLI DA 70 ANNI.

 **Confartigianato**
Imprese www.confartigianato.it  Sessantésimo

**TRASPORTO MERCI CONTO TERZI
DOMANDA RIMBORSO ACCISE**

(scadenze annuali 30 aprile - 31 luglio
31 ottobre - 31 gennaio)

**Le visure della Camera di Commercio
si ottengono anche negli uffici
dell'Associazione di Biella e Cossato**

Grazie all'accordo TELEMACO stipulato dall'Associazione con la CAMERA DI COMMERCIO di Biella le imprese possono ottenere le visure camerale presso la sede centrale di Biella (via Galimberti 22) dell'Associazione e sede di Cossato.

**I MUSEI dell'ARTIGIANATO:
www.musei.confartigianato.it**



**ENTE
BILATERALE
ARTIGIANATO
PIEMONTESE**

EBAP
BACINO DI BIELLA

BIELLA
Via Galimberti, 22
Tel. 015.8551711
Fax 015.8551722

Sede in Associazione

**ASSOCIAZIONE
NAZIONALE
ANZIANI
PENSIONATI** 



**INSIEME
LA VITA È PIÙ
SEMPLICE
PIACEVOLE
E CONVENIENTE**

SCOPRI I VANTAGGI DELL'ESSERE SOCIO
ISCRIVITI ANCHE TU

Scadenze Maggio 2024

GIOVEDI' 16: I.R.P.E.F.

Termine ultimo per il versamento delle ritenute fiscali effettuate in Febbraio relative ai compensi corrisposti da terzi a lavoratori dipendenti, alle borse di studio e assegni o sussidi simili, ai redditi di capitale, alla ritenuta 23% sulle provvigioni ad agenti e rappresentanti. Versare inoltre utilizzando gli appositi moduli F24 le ritenute fiscali IRPEF effettuate nel mese di Febbraio sulle retribuzioni dei lavoratori subordinati e sui trattamenti di fine rapporto.

GIOVEDI' 16: I.V.A. MENSILE E TRIMESTRALE

Volume affari (sup. € 400.000,00/sup. € 700.000,00). I contribuenti con volume di affari superiore a € 400.000,00, (lavoratori autonomi ed imprese aventi per oggetto prestazioni di servizi) e i contribuenti con volume di affari superiore a € 700.000,00 (imprese aventi per oggetto altre attività) devono annotare la liquidazione relativa al mese di Aprile ed effettuare l'eventuale versamento a mezzo modulo F24 ad Istituti bancari o tramite gli uffici della Associazione. Anche i contribuenti trimestrali sono tenuti a liquidare e versare l'imposta mensilmente. È permesso mantenere la liquidazione ed il versamento in forma trimestrale, maggiorandolo del 1% a titolo di interessi, solo se è stata presentata opzione per versare trimestralmente nella dichiarazione annuale IVA.

GIOVEDI' 16: I.N.P.S.

Termine ultimo per versare i contributi PREVIDENZIALI dovuti all'INPS sulle retribuzioni corrisposte ai dipendenti nel mese di Aprile.

GIOVEDI' 16: I.N.P.S.

Termine ultimo per il versamento del primo contributo fisso sul minimale Artigiani relativo al 1° trimestre 2024.

GIOVEDI' 16: INAIL

Versamento della II rata di autoliquidazione.

LUNEDI' 27: INTRASTAT

presentazione contribuenti mensili (aprile 2024).

VENERDI' 31: INPS

denuncia telematica UNIEMENS delle retribuzioni e dei contributi (INPS - ex INPDAP - ex ENPALS - ex DMAG) di aprile 2024.

VENERDI' 31: LIBRO UNICO

registrazioni relative al mese di aprile 2024.

VENERDI' 31: COMUNICAZIONE DATI LIQUIDAZIONI PERIODICHE IVA

Trasmissione telematica dei dati contabili riepilogativi delle liquidazioni periodiche IVA relative al 1° trimestre 2024.

VENERDI' 31: IMPOSTA DI BOLLO

versamento dell'imposta di bollo sulle fatture elettroniche per il I trimestre 2024 (non sono interessati i contribuenti per cui l'imposta da versare in riferimento al I trimestre risulta inferiore ad € 5.000,00).

CASSA INTEGRAZIONE

Le domande sono da presentare entro 15 giorni dall'inizio dell'evento. Si ricorda di segnalare tempestivamente le giornate di MANCANZA LAVORO.

IMPORTANTE

Si ricorda che le domande devono obbligatoriamente essere accompagnate da modulo predisposto a seconda degli eventi compilato dall'imprenditore sotto la sua responsabilità; in quanto si tratta di atto notorio. Detta modulistica deve essere inviata ai nostri uffici assolutamente entro i 15 giorni dalla data di inizio dell'evento, pena la non accettazione da parte dell'Ente. Ricordiamo inoltre che non ci riteniamo responsabili per la documentazione pervenuta in ritardo e/o incompleta.

ANCoS

aps

SCELTA PER LA DESTINAZIONE DEL 5 PER MILLE DELL'IRPEF

**FINANZIAMENTO DELLE ATTIVITA' DI TUTELA,
PROMOZIONE E VALORIZZAZIONE DEI BENI CULTURALI E PAESAGGISTICI
(SOGGETTI DI CUI ALL'ART. 2, C. 2, DEL D.P.C.M. 28 LUGLIO 2016)**

FIRMA

Codice fiscale del
beneficiario (eventuale)

07166871009

#ditteinsicurezza il nuovo servizio di consulenza, gratuito, sulla sicurezza nei luoghi di lavoro

Caro associato,

Confartigianato Biella è impegnata al fianco delle imprese da sempre e in questo momento in cui il tema della sicurezza sul lavoro ha assunto un ruolo sempre più centrale all'interno delle aziende abbiamo attivato il nuovo servizio #ditteinsicurezza.

- L'intento è di fornire un ulteriore servizio di consulenza che consenta all'associato e non di porre quesiti, verificare la propria documentazione aziendale e la situazione degli adempimenti previsti dalla legge con un'assistenza personalizzata per districarsi tra i numerosi obblighi normativi.

- Tutti i giovedì mattina, all'interno dell'ufficio Sicurezza della nostra sede centrale in via T. Galimberti 22 a Biella, mettiamo a disposizione un consulente tecnico per offrire un primo check-up gratuito finalizzato a evidenziare gli aspetti rilevanti legati ad eventuali carenze aziendali rispetto all'applicazione delle normative vigenti.

- L'attività di #ditteinsicurezza si svolge attraverso incontri individuali previo appuntamento da coordinarsi con il nostro ufficio Sicurezza telefonando al 015 8551745 Patrizia o 015 8551746 Nicoletta.

Auspucando che la nuova iniziativa sia gradita.

NOVITÀ PER TUTTI GLI ASSOCIATI **GEOMETRA PROFESSIONISTA A VOSTRO SERVIZIO**

NELLA SEDE CENTRALE DI BIELLA PER CONSULENZE GRATUITE INERENTI:
DICHIARAZIONI DI SUCCESSIONI EREDITARIE, USUFRUTTO, ATTI DI DONAZIONE
E DIVISIONE, PRATICHE CATASTALI ED EDILIZIE IN GENERE, VALUTAZIONI IMMOBILIARI...

VI ASPETTIAMO TUTTI I MARTEDÌ DALLE ORE 16 ALLE 18

Previo avviso telefonico allo 015.8551711 o comunicando direttamente il vostro nominativo allo sportello informazioni della sede in via Galimberti.

POSSIBILITÀ DI EVENTUALE APPROFONDIMENTO IN MATERIA O REDAZIONE DELLA DOCUMENTAZIONE OGGETTO DI CONSULENZA IN SEGUITO AD ACCORDO CON IL PROFESSIONISTA GEOMETRA SULL'EVENTUALE COMPENSO.



SERVIZIO TECNICO • AMBIENTE SICUREZZA DEL LAVORO PER LE IMPRESE ASSOCIATE TUTTI I GIORNI NELLA SEDE CENTRALE DELL'ASSOCIAZIONE



*NELLA SEDE CENTRALE DI BIELLA, INFORMAZIONI GRATUITE PER LE AZIENDE ASSOCIATE
A CURA DI TECNICI SPECIALIZZATI: PRIMA DI AVVIARE PRATICHE COMPLESSE, INFATTI,
BISOGNA BEN INQUADRARE IL PROBLEMA...*

SICUREZZA DEL LAVORO 626 - ACQUE DI SCARICO - EMISSIONE FUMI DA IMPIANTI SMALTIMENTO
RIFIUTI IGIENE DEL LAVORO (VISITE MEDICHE - ANALISI AMBIENTALI) - ANTINFORTUNISTICA -
ANTINCENDIO IMPIANTI DI MESSA A TERRA E SCARICHE ATMOSFERICHE RUMORE IN AZIENDA
ED ESTERNO

**SICUREZZA DEL LAVORO: CORSI PER DIPENDENTI RAPPRESENTANTI
INTERNI DEI LAVORATORI**

SICUREZZA E MEDICINA DEL LAVORO SORVEGLIANZA SANITARIA
Presso gli uffici dell'Associazione ottieni ogni informazione oltreché
il servizio di **SORVEGLIANZA SANITARIA** ove necessario
(VISITE MEDICHE - SOPRALLUOGHI ecc...)

SICUREZZA DEL LAVORO: INFORMAZIONI AI LAVORATORI - CORSI

La normativa prevede l'obbligo del datore di lavoro di informare i lavoratori sui rischi in azienda.
In Associazione il servizio attraverso corsi di 8 ore categoriali.

**SICUREZZA DEL LAVORO: OPERATIVI I CORSI PERTITOLARI DI IMPRESA
CHE ASSUMONO IL RUOLO DI RESPONSABILI DELLA SICUREZZA**

Informazioni in Associazione 015.8551711



SPORTELLO BANDI IMPRESE: NUOVO SERVIZIO

Affidati ai nostri tecnici specializzati che ti guideranno attraverso l'iter progettuale

Confartigianato Biella in collaborazione con Robinson SRL ha istituito uno sportello informativo di consulenza nel campo delle finanze agevolate rivolto alle attività produttive. Sportello Bandi Impresa by Confartigianato Biella è il laboratorio degli incentivi per l'innovazione e la creazione di impresa, nato dall'incontro e dalla sinergia di professionisti con competenze trasversali quali la ditta Robinson SRL; insieme abbiamo messo a punto una metodologia innovativa, chiara, misurabile ed efficiente per affiancare le imprese nella ricerca e nell'ottenimento di fondi.

Operativamente lo Sportello Bandi Impresa offre alle aziende un servizio di segnalazione di strumenti agevolativi e di investimento (es.: bandi regionali, contributi a fondo perduto, finanziamenti agevolati, bonus fiscali e crediti di imposta, agevolazioni per la ricerca e innovazione, leggi regionali e nazionali, agevolazioni promosse dalle CCIAA ecc.), verifica i requisiti e predispone le Domande.

Il servizio "Sportello Bandi Impresa" opera su appuntamento tutti i mercoledì mattina, contattaci allo 015 8551-710 o scrivi a confartigianatobiellabandi@gmail.com



CORSO AGGIORNAMENTO LAVORATORI con un click è Tuo!



Corsi formazione E-LEARNING per chi investe nel futuro

Academy è la piattaforma di formazione online, dove con un click puoi acquistare il tuo corso e farlo quando e dove vuoi. I corsi sono legalmente riconosciuti

Biella via Galimberti 22 Tel. 015 -8551745 sicurezza@biella.confartigianato.it
www.academy.impresadigitale.eu



ERAV
ENTE REGIONALE
ASSISTENZA VOLONTARIA
10123 TORINO - Via A. Doria, 15
Tel. 011/812.70.30



GRUPPO
Confartigianato
IMPRESE PIEMONTE



ERAV Salute



ERAV Cash Malattia



ERAV Infortuni



ERAV Responsabilità Civile



ERAV Tutela Giudiziarla



ERAV R.C. Auto



ERAV Previdenza Complementare



L'ATTIVITÀ ERAV

Sono trascorsi trentun anni dalla costituzione dell'Ente e da quando si è dato vita alla Convenzione con l'INA per le coperture assicurative ai tesserati.

Abbiamo chiesto al presidente alcune indicazioni circa l'attività dell'Ente ed in proposito ci è stato relazionato come inizialmente siano stati garantiti i rimborsi per le malattie, interventi chirurgici, infortuni e parto, affinando successivamente le prestazioni secondo le richieste che pervenivano dagli aderenti con estensione quindi a coperture per mancati guadagni, spese infermieristiche, nonché diarie per ricovero e per convalescenza.

Ancora oggi, ha sottolineato il presidente, quanto proposto dall'Erav è riconosciuto come uno dei migliori "pacchetti" assicurativi esistenti sul mercato.

Deve essere sottolineata l'azione svolta dalle Associazioni provinciali di Confartigianato che ha permesso di aumentare i tesserati a livelli che nel lontano 1980 parevano, a detta dei dirigenti del periodo, irraggiungibili.

Recentemente si sono ottenute le integrazioni delle garanzie con nuovi prodotti che coprono interamente non solo l'attività del singolo imprenditore ma anche delle famiglie ed in proposito ci riferiamo a **ERAV Cash Malattia, che riconosce un indennizzo da 5.000,00 a 10.000,00 euro per infarto, ictus cerebrale ed altre patologie, nonché una diaria giornaliera post ricovero, con costi decisamente contenuti.**

Sono stati notevolmente aumentati i massimali dei contratti relativi alla Responsabilità Civile verso terzi con copertura anche per danni ed infortuni ai dipendenti e collaboratori.

Per quest'ultima, ha proseguito il presidente, riteniamo opportuno sottolineare che si tratta di una polizza che ogni imprenditore dovrebbe avere per una tranquilla gestione della attività.

Una copertura assicurativa altrettanto importante riguarda la Responsabilità Civile Auto, che interessa Incendio e Furto, estesa anche ai danni causati al proprio automezzo (Kasco).

La polizza in questione è assolutamente vantaggiosa per coloro che sono già titolari di una polizza ERAV.

Ricordiamo che tutte le garanzie offerte dalla Convenzione ERAV sono riservate ad artigiani, commercianti, piccole imprese e sono estese anche ai familiari ed ai collaboratori.

Il presidente ha concluso sottolineando che Informazioni dettagliate su quanto viene offerto dalla Convenzione ERAV possono essere richieste, senza alcun impegno o spesa, alle Agenzie elencate in calce.

CONFARTIGIANATO IMPRESE PIEMONTE Via Andrea Doria, 15 Torino Tel. 011 81 27 500

Sedi Provinciali Confartigianato e Agenzie Generali Convenzionate Erav

CONFARTIGIANATO BIELLA

Via Galimberti, 22 Tel. 015 855 17 11

Agenzia

Via Pietro Micca, 31 Biella Tel. 015 25 28 111

Agenzia

Viale Duca D'Aosta, 51 Borgosesia Tel. 0163 200 500

www.erav.it

Sei fornitore della Pubblica Amministrazione? Sei già abilitato su MePA?

ATTENZIONE: è attiva la procedura di pre-abilitazione ai mercati telematici.

Dal 24 gennaio inizia la possibilità per i fornitori Mercato Elettronico e Sistema dinamico di acquisizione di preabilitarsi alla nuova piattaforma dei mercati telematici in previsione dell'apertura del nuovo sistema di e-procurement.

Con un'unica procedura per entrambi gli strumenti (MePA e SDAPA), gli Operatori Economici potranno ottenere l'abilitazione in modo da essere pronte a ricevere gli ordini e gli inviti alle negoziazioni delle P.A. sin dal primo giorno di apertura del sistema rinnovato, previsto prima dell'estate.

Fino a tale momento tutti gli acquisti delle Pubbliche Amministrazioni continueranno ad avvenire sull'attuale sistema.

Nell'ambito della nuova procedura, le categorie di abilitazione sono ancora più numerose rispetto a quelle de-

gli attuali bandi e sono qualificate in modo da consentire una migliore identificazione di una impresa nel mercato, favorendone così la corretta visibilità e consentendo poi una selezione più mirata da parte delle stazioni appaltanti.

Altra novità è la durata delle dichiarazioni rese in sede di abilitazione, che non hanno una scadenza temporale, ma che l'operatore economico è tenuto ad aggiornare tempestivamente qualora dovessero intervenire cambiamenti.

Ci sarà inoltre la possibilità per le amministrazioni, tramite procedura negoziata, di affidare progettazione e costruzione di nuove opere fino alla soglia di 5,38 milioni di euro (soglia comunitaria fissata fino al 30/06/2023 dal DL "Semplificazioni-bis", n.77/2021). Sono integrate così con le 5 categorie mancanti le Opere Generali e Specializzate: OS 13; OS 18A; OS 18B; OS 23; OS 32.



ROSAZZA
ASSICURAZIONI DAL 1979



ROSAZZA ASSICURAZIONI S.R.L.
AG. GENERALI VIA PIETRO MICCA



europ assistance

Partire dai piccoli gesti, di cui ognuno di noi è capace, può fare la differenza.
L'Agenzia Generale di Biella via Pietro Micca 31 ha aderito al progetto #ProtezioneSolidale di Generali Italia. Dietro al tuo gesto c'è molto di più, infatti per ogni nuova soluzione assicurativa per proteggere la tua casa, noi faremo una donazione per futuri progetti di ricostruzione.
Promuoviamo un futuro più protetto per noi e per le nostre case sostenendo i territori colpiti dalle catastrofi naturali.



Prima di sottoscrivere leggi i Fascicoli Informativi in Agenzia e su generali.it



**PROTEZIONE
SOLIDALE**
DIETRO AL TUO GESTO C'È MOLTO DI PIÙ



Confartigianato
Imprese

i@



INTELLIGENZA
Artigiana

#IntelligenzaArtigiana
#NoiConfartigianato

L'intelligenza artigiana costruisce il futuro sostenibile del made in Italy

Confartigianato promuove ed esalta l'intelligenza artigiana per costruire un modello di sviluppo economico e sociale sostenibile e a misura d'uomo, ricco della creatività e delle competenze inimitabili delle piccole imprese italiane.

Sapremo vincere le sfide del futuro con la forza del valore artigiano, capace di unire l'innovazione digitale con la tradizione manifatturiera per dare 'anima' a prodotti e servizi belli e ben fatti, simbolo del made in Italy e frutto della testa, delle mani e del cuore dei nostri imprenditori.

WWW.CONFARTIGIANATO.IT



Sportello Bonus Casa

Gentilissimo associato, Confartigianato Biella ha attivato lo "Sportello Bonus Casa" per informazioni e consulenza per fruire al meglio delle agevolazioni previste dai Bonus Edilizi a cui i cittadini, imprese e professionisti possono accedere quando effettuano determinati lavori sulle abitazioni e su Ite parti comuni degli edifici.

Il team di Confartigianato Biella, composto da esperti dell'ufficio fiscale con la collaborazione di professionisti seguirà l'azienda o il privato per le pratiche di cessione del credito all'agenzia delle entrate, alle banche - ricordiamo che la pratica di cessione del credito e sconto in fattura è obbligatoria per tutti gli altri bonus - per visto di conformità e per le pratiche Enea, obbligatorie per poter accedere al bonus ed eventualmente alla cessione.

Per info chiama il 015 8551710 o scrivi a confartigianato-biellabonus@gmail.com.



ISTAT

NOVEMBRE 2022 +11,5% • DICEMBRE 2022 +11,3% • GENNAIO 2023 +9,8%
FEBBRAIO 2023 +8,9% • MARZO 2023 +7,4% • APRILE 2023 +7,9% • MAGGIO 2023 +7,2%
GIUGNO 2023 +6% • LUGLIO 2023 +5,7% • AGOSTO 2023 +5,2% • SETTEMBRE 2023 +5,1%
OTTOBRE 2023 +1,7% • NOVEMBRE 2023 +0,7% • DICEMBRE 2023 +0,6%
GENNAIO 2024 +0,8% • FEBBRAIO 2024 +0,7% • MARZO 2024 +1,2%

CORSI PONTEGGI

Montaggio e smontaggio di ponteggi da cantiere

LE IMPRESE INTERESSATE AI CORSI OBBLIGATORI PER LEGGE POSSONO RIVOLGERSI AI NOSTRI UFFICI PER OGNI INFORMAZIONE

CORSI DI FORMAZIONE SICUREZZA DEL LAVORO

Ricordiamo alle imprese biellesi che presso la sede della Confartigianato di Biella possono essere acquisite tutte le informazioni ed effettuate le iscrizioni delle varie tipologie di corso anche obbligatori inerenti la sicurezza del lavoro dai titolari ai lavoratori.

L'ufficio ambiente e sicurezza della Confartigianato di Biella offre anche assistenza sulle valutazioni dei rischi sulla medicina del lavoro e su tutti gli adempimenti connessi all'ambiente (tel. 015 8551711).



**Vuoi metterti in proprio?
Hai un'idea di impresa?
Ti aspettiamo!!!**

Negli uffici dell'Associazione valutiamo insieme l'idea, la fattibilità ed il finanziamento agevolato o contribuito!!!

**CONFARTIGIANATO
DAL 1945
"FACCIAMO IMPRESA"**

Servizio di smaltimento rifiuti speciali

*Nuove vantaggiose opportunità
per le imprese associate*

Rammentiamo che **Confartigianato Biella** e **METALLURGICA BIELLESE** dal 2009 hanno in essere una "**CONVENZIONE ESCLUSIVA**" destinata ad offrire alle imprese associate, a condizioni economiche particolarmente vantaggiose, i servizi di raccolta, smaltimento e recupero dei rifiuti speciali pericolosi e non prodotti nella gestione della propria attività.

Nell'ottica di una continua ricerca di soluzioni privilegiate da proporre alle Imprese associate, soprattutto in questo delicato momento che sta attraversando il Paese, abbiamo rivisto, di recente, condizioni economiche e contenuti, come risulta dal seguente aggiornamento:

- rispetto alla precedente convenzione è stata allargata la tipologia di categorie che possono rientrare tra i soggetti destinatari, infatti il precedente accordo era principalmente destinato al settore dell'**autoriparazione**, della **metalmecanica**, dell'**impiantistica** e dell'**edilizia**, mentre oggi possiamo rivolgerci anche ad aziende del settore **tessile**, **legno**, **grafica** e anche alle **lavanderie**;
- sono rimasti pressochè **invariati i costi di smaltimento della precedente convenzione del 2009**;



- per i produttori di rifiuti di **batterie al piombo esauste** - CER 160601 - è stata convenuta una **valorizzazione del rifiuto con pagamento da parte di Metallurgica di € 0,40 per ogni kg.** di materiale consegnato;
 - per i produttori di rifiuti di **olio esausto**, identificati con i CER 130205 - 130206 - 130113 - 120107 - 130110 - 130207 - 130208 - viene ovviamente mantenuta la condizione di **cessione gratuita** ma con l'opportunità che per **le aziende che producono quantitativi superiori a 500 lt. sarà riconosciuto da Metallurgica un valore di € 30,00/tonn.**;
 - per quanto riguarda le **tipologie di rifiuti ferrosi e non ferrosi** la valutazione del materiale sarà effettuata in base alle quotazioni di mercato del momento;
 - **il servizio di raccolta è destinato anche alle imprese produttrici di modeste quantità di rifiuti senza applicazione di costi minimi di fatturazione**;
 - sono state inoltre concordate condizioni per la **fornitura di contenitori di materiali e le tariffe inerenti il trasporto**;
 - vi segnaliamo infine che Metallurgica si occupa anche della attività di **autodemolizione**, della **demolizione di attrezzature e macchinari vari, comprese le apparecchiature elettroniche ed elettroniche**, del **servizio di bonifica e recupero serbatoi e bombole**.
- "Metallurgica Biellese" è una Società che opera nel settore dal 1974, ed è in possesso di tutte le autorizzazioni previste dalla normativa vigente per lo svolgimento delle suddette attività. Nel 2005 ha conseguito la certificazione del proprio Sistema di Gestione della Qualità secondo le norme UNI EN ISO 9001:08 e del proprio Sistema di Gestione Ambientale secondo le norme UNI EN ISO 14001:04, inoltre, dal 2007 ha ottenuto l'Autorizzazione Integrata Ambientale ai sensi del D.L. n° 59 del 18/02/2005.

Informazioni o preventivi: Ufficio Ambiente - Sig.ra Patrizia - tel. 015/8551745.

CONFARTIGIANATO

ASSOCIAZIONE ARTIGIANI E PICCOLE IMPRESE
DELLA PROVINCIA DI BIELLA



e
ROSAZZA
ASSICURAZIONI DAL 1979



ROSAZZA ASSICURAZIONI S.R.L.
AG. GENERALI VIA PIETRO MICCA



europ assistance

OFFRONO IN CONVENZIONE POLIZZA INFORTUNI GRATUITA CON L'ADESIONE A CONFARTIGIANATO BIELLA

Indennità di 25,82 euro

per ogni giorno di ricovero in ospedale o casa di cura a seguito di **INFORTUNIO SUL LAVORO ed EXTRA LAVORO** più 25,82 euro per giorno di convalescenza post-ricovero per giorni pari al ricovero e comunque massimo 10 giorni.

€ 51.645,69 di capitale

per invalidità permanente pari a oltre il 60% in seguito ad **INFORTUNIO**
2 polizze GRATUITE con l'adesione CONFARTIGIANATO.

Con l'adesione alla Associazione ogni azienda contribuisce a sostenere un grande SINDACATO di IMPRESA e beneficia di tante agevolazioni!

SICUREZZA LAVORO

Obbligo di aggiornamento della formazione

Il Testo unico in materia di Sicurezza e Salute nei luoghi di lavoro – D. Lgs. 81/08 – definisce formazione “un processo educativo attraverso il quale trasferire ai lavoratori ed agli altri soggetti del sistema di prevenzione e protezione aziendale conoscenze e procedure utili alla acquisizione di competenze per lo svolgimento in sicurezza dei rispettivi compiti in azienda e alla identificazione, alla riduzione e alla gestione dei rischi”.

Il fine della formazione è l'educazione di tutti i soggetti coinvolti della sicurezza in azienda ossia l'acquisizione di competenze cognitive e comportamentali necessarie a fronteggiare i rischi.

Affinchè la formazione sia efficace deve essere costantemente aggiornata e su questo tema in primis il D.Lgs. 81/08 e s.m.i. e gli Accordi Stato Regioni emanati dal 2011, in materia di formazione dei lavoratori, dei datori di lavoro che svolgono direttamente i compiti di R.S.P.P. e

sull'abilitazione degli operatori per l'uso di specifiche attrezzature di lavoro, hanno imposto determinati percorsi formativi e diverse scadenze per l'aggiornamento; si ricorda che in caso di inadempienza il datore di lavoro e i dirigenti sono punibili con arresto da due a quattro mesi o ammenda da € 1.315,20 a € 5.699,20. Nell'ottica di fornire una corretta informazione alle imprese in allegato alla presente abbiamo predisposto una tabella riepilogativa sui principali corsi di formazione in materia di sicurezza e salute nei luoghi di lavoro riportante i riferimenti normativi, la durata minima del corso base, la periodicità e la durata minima dell'aggiornamento.

Per consulenza inerente gli adempimenti sopra citati si invitano le Imprese Associate a contattare l'Ufficio Ambiente e Sicurezza scrivendo una mail a sicurezza@biella.confartigianato.it o telefonando al numero 015/8551745 Sig.ra Patrizia Drago.



TABELLA RIEPILOGATIVA PRINCIPALI CORSI DI FORMAZIONE IN MATERIA DI SICUREZZA E SALUTE NEI LUOGHI DI LAVORO

FIGURA AZIEND. CORSO FORMAZIONE	RIFERIMENTO LEGISLATIVO	DURATA MINIMA CORSO COMPLETO	AGGIORNAMENTI PERIODICITÀ E DURATA
Datore di lavoro Responsabile del Servizio di Prevenzione e Protezione	Art. 34 D.L. 81/08 ASR 2011 e s.m.i.	16 ore (rischio basso)	6 ore aggiorn. quinquennale
		32 ore (rischio medio)	10 ore aggiorn. quinquennale
		48 ore (rischio alto)	14 ore aggiorn. quinquennale
Rappresentante per la sicurezza dei lavoratori	Art. 37 D.L. 81/08	32 ore	4 ore aggiornamento annuale (per imprese da 15 a 50 lavoratori); consigliato per imprese che occupano meno di 15 lavoratori
			8 ore aggiornamento annuali (per imprese superiori a 50 lavoratori)
Lavoratori	Art. 37 D.L. 81/08 ASR 2011 e s.m.i.	4 ore formazione generale valida per tutti i settori	6 ore aggiorn. quinquennale + integrazioni ad es. per modifica mansioni, introduzione modifiche ciclo produttivo, etc
		4 ore formazione specifica (rischio basso)	
		8 ore formazione specifica (rischio medio)	
		12 ore formazione specifica (rischio alto)	
Addetto prevenzione incendi	Art. 46 D.L. 81/08 D.M. 10/03/98 Lett. circ. prot. n. 12653 del 23/02/11 Ministero Interno Dipartimento VVF	4 ore (rischio incendio basso)	2 ore aggiornamento triennale
		8 ore (rischio incendio medio)	5 ore aggiornamento triennale
		16 ore (rischio incendio alto)	8 ore aggiornamento triennale
Addetto primo soccorso	Art. 45 D.L. 81/08 D.M. 388/03	12 ore per aziende gruppo B/C	4 ore aggiornamento triennale
		16 ore per aziende gruppo A	6 ore aggiornamento triennale
Preposto	Art. 37 D.L. 81/08 ASR 2011 e s.m.i.	Formazione prevista per i lavoratori + 8 ore specifiche per il preposto	6 ore aggiorn. quinquennale
Addetto montaggio, smontaggio e trasformazione ponteggi	Art. 136 D.L. 81/08	32 ore	4 ore aggiorn. quadriennale



ATTREZZATURE DI LAVORO PER LE QUALI È PREVISTA UNA SPECIFICA ABILITAZIONE DELL'OPERATORE

N.B. Si ricorda che per operatore si intende il lavoratore incaricato dell'uso di una attrezzatura di lavoro o il datore di lavoro che ne fa uso (art. 69, c. 1, lett. e) D.L. 81/08)

Piattaforme di lavoro mobili elevabili	Art. 73 D.L. 81/08 ASR 2012 e s.m.i.	8 – 10 – 12 ore	4 ore aggiorn. quinquennale
Gru a torre	Art. 73 D.L. 81/08 ASR 2012 e s.m.i.	12 – 16 ore	4 ore aggiorn. quinquennale
Gru mobili	Art. 73 D.L. 81/08 ASR 2012 e s.m.i.	14 – 22 ore	4 ore aggiorn. quinquennale
Gru per autocarro	Art. 73 D.L. 81/08 ASR 2012 e s.m.i.	12 ore	4 ore aggiorn. quinquennale
Carrelli elevatori	Art. 73 D.L. 81/08 ASR 2012 e s.m.i.	12 – 20 ore	4 ore aggiorn. quinquennale
Trattori agricoli o forestali	Art. 73 D.L. 81/08 ASR 2012 e s.m.i.	8 – 13 ore	4 ore aggiorn. quinquennale
Macchine movimento terra (escavatori – pale caricatori frontali – terne e autoribaltabili a cingoli)	Art. 73 D.L. 81/08 ASR 2012 e s.m.i.	10 – 34 ore	4 ore aggiorn. quinquennale
Pompe per calcestruzzo	Art. 73 D.L. 81/08 ASR 2012 e s.m.i.	14 ore	4 ore aggiorn. quinquennale

SMALTIMENTO RIFIUTI

La tenuta dei registri di carico e scarico e la dichiarazione annuale dei rifiuti: seccature che puoi affidare alla tua associazione!!!

Il decreto "Ronchi" assegna alla Associazione la possibilità di tenere ed aggiornare i registri dei rifiuti in luogo della azienda oltreché la elaborazione della dichiarazione annuale dei rifiuti (MUD) come già nel passato. Con un PICCOLISSIMO COSTO ANNUALE, dunque, l'azienda può liberarsi di ogni incombenza peraltro correlata a pesanti sanzioni in caso di inadempienze. [Informazioni in Associazione](#)

CENPI: Vuoi verificare le bollette energia e gas della tua ditta e della tua casa?

Verifica gratuitamente le bollette energia e gas della tua Ditta e della tua Famiglia! Con CEnPI Confartigianato un servizio gratuito di consulenza e risparmio su elettricità e gas



Anche per la Tua azienda con CEnPI - Confartigianato Energia - puoi usufruire di un servizio gratuito di consulenza e risparmio sulle forniture di energia elettrica e gas metano.

PERCHÉ CONVIENE - Non c'è una soglia minima, né un costo di ingresso, né un abbonamento: le bollette spesso vengono considerate dei costi fissi ed immutabili, ma non è così...

PERCHÉ FUNZIONA - Aggregando il consumo di ol-

tre 6000 imprese, CEnPI - Confartigianato Energia - ha il potere contrattuale e la competenza necessaria a strappare ai fornitori delle offerte davvero convenienti, e allo stesso tempo offre assistenza personalizzata con personale qualificato.

È SEMPLICE - Puoi avere una valutazione personalizzata e senza impegno per la Tua impresa, e Ti verrà fornito un prospetto trasparente con la quantificazione del risparmio conseguibile. Se deciderai di aderire i nostri uffici penseranno a predisporre i documenti da sottoscrivere e ad effettuare le operazioni burocratiche necessarie.

È SICURO - Non è necessario alcun intervento sul contatore, né viene interrotta la fornitura nemmeno per un istante: dal punto di vista fisico non cambia nulla.

QUANTO COSTA - Il servizio è gratuito e non vincolante. Puoi contattare l'ufficio energia di Confartigianato Biella al numero 015 8551710 anche solo per verificare, gratuitamente, la correttezza delle Tue bollette.



Ente
Bilaterale
Artigianato
Piemontese



aderire FABENE

LA BILATERALITÀ
UTILE A DIPENDENTI
E IMPRESE
DELL'ARTIGIANATO



ADERISCI A
EBAP

www.ebap.piemonte.it

